

Haushaltsplan
des Landkreises Röslin
für das
Rechnungsjahr 1944



a 1944.252

H a u s h a l t s s a t z u n g
des Landkreises Köslin für das Rechnungsjahr 1944.

- - - - -

Auf Grund des § 6 des Gemeindefinanzgesetzes vom 15. Dezember 1943
(Ges.S. S. 442) wird, nachdem der Entwurf der Haushaltssatzung mit dem Kreisaus-
schuss am 28. März 1944 beraten worden ist, folgende Haushaltssatzung festgestellt:

§ 1.

Der dieser Satzung als Anlage beigefügte Haushaltsplan für das Rechnungsjahr
1944 wird

im ordentlichen Haushaltsplan

in den Einnahmen und Ausgaben auf 8 491 400 RM -

und im ausserordentlichen Haushaltsplan

in den Einnahmen und Ausgaben auf 7 000 RM -

festgesetzt.

§ 2.

Als Kreisumlage werden gemäss § 4 des Pr. Finanzausgleichsgesetzes vom 5. Mai
1941 - Pr.Ges.S. S.28 - in Verbindung mit dem Runderlass RmDI. vom 13. Mai 1941
- RMBIIV. S. 896- erhoben:

- | | |
|---|--|
| 27 v.H. der Steuerkraftzahlen der Grundsteuer A(land-u.forstw. Betriebe) | |
| 27 v.H. " " " " B(nicht land- u.forstw. Betriebe) | |
| 27 v.H. " " " Gewerbesteuer | |
| 27 v.H. " " " Bürgersteuer | |
| 27 v.H. " Schlüsselzuweisungen. | |

Der vorstehende Hundertsatz wird von den Steuerkraftzahlen nach Abzug des
von den Gemeinden aufzubringenden Kriegsbeitrages A erhoben.

§ 3.

Kassenkredite werden nicht in Anspruch genommen.

§ 4.

Darlehen zur Bestreitung der Ausgaben des ausserordentlichen Haushaltsplanes
werden nicht aufgenommen.

Köslin, den 28. März 1944.

Der Landrat

Dr. B e c k h a u s.



1824p
9524

A. Allgemeines über den Kreis Köslin.

Der Kreis Köslin hat eine Grösse von 117 204 ha. Er zählt nach dem Ergebnis der Volkszählung von 1939 46 165 Einwohner.

Auf die Stadt Bublitz entfallen hiervon 6 147 Einwohner.

Es sind vorhanden: 1 Stadtgemeinde,
99 Landgemeinden,
1 Forstgutsbezirk,
23 Amtsbezirke,
22 Standesamtsbezirke,
11 Gesamtschulverbände.

B. Begründung zum Haushaltsplan 1944.

1. Entwicklung der Finanzen im Rechnungsjahr 1942.

Die Haushaltswirtschaft nach dem Haushaltsplan des Rechnungsjahres 1942, einschl. Nachtragshaushaltsplan, nahm im wesentlichen den vorgesehenen Verlauf.

Der Rechnungsabschluss hat folgendes Ergebnis:

Ordentlicher Haushaltsplan.

Einnahmen : 3 044 925,01 RM,
Ausgaben: 3 749 617,21 RM,
verbleibt Istüberschuss : 95 307,80 RM.

Ausserordentlicher Haushaltsplan.

Einnahmen : 105 609,35 RM,
Ausgaben : 89 541,94 RM,
bleibt Bestand: 16 067,41 RM.

Dieser Betrag setzt sich zusammen aus Haushaltsresten von Massnahmen für Straassenbauten, die infolge des Krieges noch nicht abgewickelt werden konnten und auf das Rechnungsjahr 1943 übertragen worden sind.

Im einzelnen ist noch folgendes zu bemerken:

Die Ausgaben für das Ernährungs- und Wirtschaftsamt betrugen:

Rechnungsjahr	Gesamtbetrag RM	Zuschuss des Reiches RM
1940	79 551,--	62 373,--
1941	90 064,--	85 520,--
1942	104 442,--	85 709,--

An Familienunterhalt sind geleistet worden:

Rechnungsjahr	Gesamtbetrag RM	Anteil des Reiches RM
1940	1 556 193,--	1 445 409,--
1941	1 939 425,--	1 809 398,--
1942	1 838 886,--	1 709 068,--

Die

Die Schlüsselzuweisungen betrugen:

Rechnungsjahr	für den Kreis RM	für die Gemeinden RM
1940	361 116,—	300 528,—
1941	357 132,—	348 540,—
1942	354 624,—	350 472,—

Der Kriegsbeitrag der Gemeinden betrug:

Rechnungsjahr 1940: 199 416,— RM, Rechnungsjahr 1941: 178 026,— RM,
 " " 1942: 207 683,— RM.

Die Gemeinden haben den Kriegsbeitrag restlos gezahlt. Zur Erleichterung der Aufbringung des Kriegsbeitrages durch die Gemeinden hat der Kreis für 1942 die Kreisumlage um 158 650,— RM gesenkt.

Die Einnahme-Kassenreste beliefen sich am Schlusse des Rechnungsjahres 1942 auf 3 280,— RM. Sie setzen sie wie folgt zusammen:

Steuern: 666,— RM,

Sonstiges: 2.614,— RM.

Die Höhe dieser Reste gibt zu Bedenken keinen Anlass.

Der Überschuss des Rechnungsjahres 1942 ist im wesentlichen darauf zurückzuführen, dass beabsichtigte Massnahmen infolge des Krieges zurückgestellt werden mussten oder nicht in dem Umfange durchgeführt werden konnten, wie es im Interesse einer vorsorglichen Wirtschaftsführung notwendig gewesen wäre.

2. Voraussichtliche Entwicklung der Finanzwirtschaft im Rechnungsjahre 1944.

Das Haushaltsjahr 1943, dessen Abschluss bevorsteht, hat die Aufstellung eines Nachtragshaushaltsplanes erforderlich gemacht, der in Einnahme und Ausgabe mit 2 194 438,— RM abschliesst.

Der Haushaltsplan 1944 ist unter Berücksichtigung der Zeitverhältnisse nach den Grundsätzen grösster Sparsamkeit und Wirtschaftlichkeit aufgestellt worden, wobei die Bereitstellung von Mitteln zur Durchführung der kriegswichtigen Aufgaben im Vordergrund stand. Er ist in Einnahme und Ausgabe mit 8 491 400,— RM ausgeglichen.

Zur teilweisen Deckung des Ausgabebedarfs soll für 1944 die Kreisumlage wie für 1943 in Höhe von 27 v.H. von den Steuerkraftmesszahlen und den Schlüsselzuweisungen für 1944 erhoben werden. Das Gesamtaufkommen aus der Kreisumlage für 1944 ist mit einem Nettobetrag von 430 000,— RM veranschlagt worden, nachdem diese um rd. 159 000,— zur Erleichterung der Aufbringung des Kriegsbeitrages durch die Gemeinden gesenkt worden ist. Die Kriegsbeitragsumlage der Gemeinden ist in derselben Höhe wie im Vorjahre veranschlagt worden; sie beträgt rd. 225 000,— RM.

Von den Ausgaben, die gegenüber dem Haushaltsjahr 1943 eine wesentliche Veränderung erfahren haben, sind nur die persönlichen und sächlichen Verwaltungskosten zu nennen, die sich durch die infolge des Kriegsverhältnisse notwendig gewordenen Ver-

grösserungen

grösserungen des Ernährungs- und Wirtschaftsamtes erhöht haben. Ausserdem hat der
Ansatz für den Räumungsfamilienunterhalt eine bedeutende Erhöhung erfahren.

Für die Unterhaltung der Strasse Köslin - Eventhin wurden besondere Mittel in
Höhe von rd. 72 000,— RM bereitgestellt.

Die Schulbaurücklage wurde in der gesetzlich vorgeschriebenen Höhe wieder veran-
schlagt. Dagegen war es nicht möglich, ausser der gesetzlichen Zuweisung für die HJ-
Heimbaurücklage freiwillige Mittel wie im Vorjahre bereitzustellen. Auch sonstige
Rücklagenbildungen waren mit Ausnahme der Zuführung eines Betrages von 15 000,— RM
an die Wegebau- und Instandsetzungsrücklage für Strassen nicht möglich. Die Mittel
für die Zuführung der Wegebau- und Instandsetzungsrücklage sind den erhöhten Zu-
schüssen für die Träger der Landstrassen II. Ordnung entnommen worden.

Der ausserordentliche Haushaltsplan 1944 schliesst in Einnahme und Ausgabe mit
7 000,— RM ab.

Das Haushaltsjahr 1944 wird voraussichtlich nicht mit einem Fehlbetrag ab-
schliessen, wenn sich die Abwicklung des Haushaltsplanes in den gezogenen Grenzen voll-
zieht.

Köslin, den 28. März 1944.

Der Landrat
des Kreises Köslin.
Dr. B e c k h a u s.

Inhaltsübersicht.

Ordentlicher Haushaltsplan.

	Seite
Übersicht über die Einzelpläne	1
Einzelplan persönliche u. sächliche Verwaltungskosten.	2 - 5
" Polizei v v v	6
" Liegenschaftsverwaltung	7
" Schuldenverwaltung v v	8
" Finanzverwaltung	9 - 10
" Bauverwaltung	11 - 17
" Wohlfahrts-, Jugendamt, Volkserziehung	18 - 21
" Krankenhaus u. Altersheim	22
" Wohnungs- u. Siedlungswesen	23
" Volksbildung, Kultur und Heimatpflege	24
" Landwirtschaft, Handel, Gewerbe, Verkehr	25
" Vermischte Ausgaben	26

Ausserordentlicher Haushaltsplan.

27

Anlagen.

Nachweisung über den Vermögensstand	} 28 - 29
" " " Schuldenstand	
" " die Bürgschaften	30
" " " Steuereinnahmen	31.

Über

Ordentlicher

1

Einzel= plan	Bezeichnung	S c h l 1 1944		Über= schuss
		Einnahme RM	Ausgabe RM	
I	Persönliche u. sächliche Verwaltungskosten	373 238	585 735	--
II	Polizei	4 960	22 115	--
III	Liegenschaftsverwaltung	7 130	7 130	--
IV	Schuldenverwaltung	--	--	--
V	Finanzverwaltung	1 259 860	444 614	815 246
VI	Bauverwaltung	186 752	347 525	--
VII	Wohlfahrts- u. Jugendamt, . Volksertüchtigung	6 533 600	6 909 628	--
VIII	Krankenhaus u. Altersheim	91 600	91 600	--
IX	Wohnungs- und Siedlungswesen	30 450	31 150	--
X	Volksbildung, Kultur u. Hei- matpflege	3 710	34 545	--
XI	Landwirtschaft, Handel, Gewer- be, Verkehr	--	13 738	--
XII	Vermischte Ausgaben	100	3 620	--
Zusammen:		8 491 400	8 491 400	815 246

s i c h t

Haushaltsplan

1

Zu- schuss RM	S o l l 1943		I s t 1942	
	Einnahme RM	Ausgabe RM	Einnahme RM	Ausgabe RM
212 497	357 269	505 662	319 145	404 186
17 155	4 960	18 915	1 732	13 719
--	7 130	7 130	10 104	10 104
--	--	--	12 041	12 041
--	1 146 491	391 444	1 258 093	394 066
160 773	148 000	304 056	145 906	481 819
376 028	2 045 900	2 433 500	1 882 556	2 181 079
--	90 800	90 800	106 396	106 396
700	32 890	33 590	71 552	72 225
30 835	3 760	34 845	2 965	24 808
13 738	--	13 838	34 320	47 428
3 520	100	3 520	114	1 746
815 246	3 837 300	3 837 300	3 844 924	3 749 617

2. Einzelplan I : Persönliche u. sächliche Verwaltungskosten

Titl. Zif= fer	E i n n a h m e	Ansatz 1944 RM	Ansatz 1943 RM	Ist 1942 RM	Erläuterungen
I	<u>Persönliche Kosten</u>				
1	Pommersche Witwen- u. Waisenkasse, Erst. d. Hinterbl.-Bezüge	7600	7600	7626	Für 3 Witwen
2	Stadt Köslin, Ruhegehaltserstattung gem. § 8 d. Vertrages vom 24.2.1923	970	970	965	Für 3 Angehörige d. früheren Stra- ßenpers. Dazu An- w. VI, I, 1.
3	Provincialverwaltung, Ruhegehalt f. d. Oberstraßenmeister Rohde	3100	3100	3080	Trägt die Provin- zanz.
4	Reichsmin. u. a. Behörden, Erstattung von Gehältern usw. f. abgeordnete Beamte	800	800	1160	
5	Erstattung v. Titel III A, 1a und b. - Ernährungsamt persönl. Ausgaben-	7600	7600	6951	Durchl. Posten.
6	Erstattung v. Titel III B, 1a und b. - Wirtschaftsamt desgl. -	7700	13420	10998	desgl.
7	Erstattung v. Einzelplan VI, I, 1a-f. - Bauverwaltung desgl. -	112900	109400	85807	desgl.
8	Erstattung v. Einzelplan VII, I, 1A u. B. - Wohlfahrtsamt desgl. -	65148	51948	45574	desgl.
9	Erstattung v. Einzelplan VIII, I, 1a - c. - Krankenhaus desgl. -	21100	17900	19258	desgl.
10	Erstattung v. Einzelplan IX, I, 1c. und 2 d., Wohnungs- u. Siedlungswesen - Verwaltungskosten-(1800+1200 RM)	3000	3200	3238	desgl.
11	Erstattung v. Einzelplan X, I, 6 a - Kreiswanderbücherei-pers. Ausgaben-	240	—	—	desgl.
12	Erstattung v. Einzelplan X, I, 7a 1. - Kreisbildstelle-pers. Ausgaben -	360	360	360	desgl.
13	Erstattung v. Einzelplan XI, I, 1 - Landwirtsch., Handel, Gewerbe, Verkehr-	5000	5000	—	desgl.
zu übertragen:		235518	221378	185017	

Minzelplan I: Persönliche u. sächliche Verwaltungskosten

2

Titel Ziffer	Ausgabe	Ansatz 1944 RM	Ansatz 1943 RM	Ist 1942 RM	Erläuterungen
I	<u>Persönliche Kosten</u>				
1	Besoldung für Beamte lt. Stellenplan				
	a) Einberufene 17000 RM			10005	
	b) Nichteinberufene 66000 RM			47114	
	c) Ersatzpersonal 12500 RM	95500	95500	10365	
2	Vergütung f. Angestellte lt. Stellenpl. einschl. Arbeitgeberanteil d. Soz. Versich. usw.				<u>Zu I, 2:</u> Weitere Ausg. f. Angest. d. Ernähr. u. Wirtsch. Amtes s. Titl. III.
	a) Einberufene 10000 RM			1689	
	b) Nichteinberufene 105000 RM			54081	
	c) Ersatzpersonal 1200 RM	116200	72400	—	
3	a) Entschädig. f. 1 ehrenamtl. Vorm.	—	900	639	
	b) desgl. a. d. Kreisbildstellenleiter	360	360	360	
	c) " " " Leiter d. Kreiswanderbücherei	240	—	180	
4	Diakonissenanstalt Bethanien Entsch. f. d. Schwestern d. Krankenhauses Bublitz einschl. Vertretungskosten usw.	7500	7500	6435	
5	Löhne usw. f. Arbeiter				
	a) 1 Drucker einschl. Vertr. 4000 RM			3621	
	b) 1 Kraftwagenfahrer einschl. f. Reinigung d. Heizungsanl. 300 RM			3168	<u>Zu I, 5 d:</u> einschl. Treugeld, Weihnachtsgeld, Fahrradentsch., Schmutzzulagen,
	c) 1 Lastautofahrer 2500 RM			2354	
	d) Strassenwärter:				
	1. Einberufene 10500 RM			6694	
	2. Nichteinberufene 33000 RM			31406	
	3. Ersatzpersonal 4000 RM			—	
	e) 4 Reinmachefrauen, einschl. Vertretung 4600 RM			4325	
	f) Krankenwärter, Dienstpers. usw. d. Krankenhauses 10200 RM	72300	68100	8811	
6	a) Ruhegehalt, Witw. u. Waiseng. 40600 RM			35581	
	b) Unterhaltsbeitr. an ausgeschied. Angestellte, Hebammen, Arbeiter u. Hinterbliebene 11000 RM	51600	48000	10305	s. Einnahme b. I, 1 - 3
7	a) Beihilfen infolge Krankheit, Geburt u. Tod 4600 RM			1075	Zu zahlen n. d. staatl. Bestimm.
	b) Unterstützungen aus besonderem Anlass 1260 RM	5860	3280	—	
8	Beiträge z. Witwen u. Waisenkasse:				
	a) aktive Beamte 5500 RM			4543	
	b) Ruhestandsbeamte 510 RM	6010	6010	503	
9	Zuschuss f. Betriebsgemeinschaftsfeiern	285	270	207	Zu zahlen n. min Bestimmungen
	zu übertragen:	355855	302320	243281	

3.

Einzelplan I : Persönliche u. sächliche Verwaltungskosten

Titl. Zif= fer	E i n n a h m e	Ansatz 1944 RM	Ansatz 1943 RM	Ist 1942 RM	Erläuterungen
I	Übertrag:	235518	221378	185017	
	Summe I	235518	221378	185017	
II	<u>Sächliche Kosten</u>				
1	Mieten usw. aus den Verwaltungsgebäu- den Neuertorstr. 73/75	1400	4654	5130	Zu II, 1 s. auch Einnahme v. Titl. III B, 2d
2	Mieten usw. aus d. Verwaltungsgebäude Neuertorstr. 77	3614	4380	4394	Zu II, 2 s. auch Einn. v. Titl. IIIA, 2d. u. X, I, 7a. 2.
3	Erstattung von Fernsprechkosten	600	2500	2895	s. auch Einnahme v. Titl. III A, 2 III B, 2 f.
4	Kreisblatt, Bezugsgebühren, Bekanntma- chungskosten usw.,	200	100	481	
5	Kreisanteil an Jagdscheingebühren	2500	2500	2576	3/10 v. Aufkomme
6	Verwaltungsgebühren	20	20	28	
7	Beitrag des Landrats f. Benutzung des Kraftwagens	1500	1500	1500	
8	Prüfungsgebühren des Gemeindeprüfungs- amtes v. Gemeinden	500	500	946	
9	Hebegebühr f. Viehseuchenbeiträge	450	500	438	
10	Gebühren d. Mietbildungsstelle	50	50	42	
11	Für Drucksachen d. Gemeinden, Amtsbe- zirke usw.	1000	1000	431	Durchl. Posten
12	Erstattung von Titel III A, 2 c - f. - Ernährungsamt -	8800	7300	6128	Durchl. Posten
13	Erstattung von Titel III B, 2 c - f. - Wirtschaftsamt -	16800	14600	11619	Zu II, 12 u. 13 Reisekosten u. Bürobedarf wird aus Titl. III di- rekt gezahlt.
	zu übertragen:	37434	39604	36608	

Einzelplan I: Persönliche u. sächliche Verwaltungskosten

3.

Titl. Zif- fer	A u s g a b e	Ansatz 1944 RM	Ansatz 1943 RM	Ist 1942 RM	Erläuterungen
I	Übertrag:	355855	302320	243281	
1c	Umzugskosten f. Beamte u. Angestellte	1500	1500	—	
11	Kommunale Bezüge des Landrats	3240	3240	3240	Gem. ges. ztl. Pege- lung f. Miete, Hei- zung u. Beleucht. d. Dienstwohnung. s. Ein. II, 1.
	Summe I	360595	307060	246521	
II	<u>Sächliche Kosten</u>				
1	Unterhaltung, Steuern usw. Verwaltungs- gebäude, Neuertorstr. 73/75	4700	4700	7572	
2	desgl. Neuertorstr. 77	4000	4000	4052	1 - 4 gegensei- tig deckungsfäh.
3	Heizungs- u. Reinigungsmaterial, Licht- u. Wasserverbrauch, Neuertorstr. 73/75	4500	4500	3526	
4	desgl. Neuertorstr. 77	3000	3000	2118	
5	Reisekosten und Tagegelder:				ZU Titl. III 15 Weitere Ausgaben s. Titl. III.
	a) für die Kreisausschussmitglieder, Beamten, Angestellten u. Arbeiter, soweit nicht in b, c, d. und e. ent- halten	2000	2000	704	
	b) für das Gemeindeprüfungsamt	900	900	380	
	c) für das Kreisbauamt	2500	2500	1015	
	d) für den Kreisgärtner	1000	1000	—	
	e) für die Beamten, Angestellten, sowie Beiräte des Kreiswohlf. hrts- u. Ju- gendamtes	200	200	108	
6	Fehlgeld an zwei Kassierer	300	180	165	Mehr infolge Beschäftigung von 2 Kassierern.
	zu übertragen:	23100	22980	19640	

4. Einzelplan I: Persönliche u. sächliche Verwaltungskosten

Titl. Zif= fer	E i n n a h m e	Ansatz 1944 RM	Ansatz 1943 RM	Ist 1942 RM	Erläuterungen
II	Übertrag	34434	39604	36608	
14	Erstattung v. Einzelpl. VI, I, 2 - Bauverwaltung	6500	6500	4986	Durchl. Posten
15	Erstattung von Einzelpl. VII, I, 2 - Wohlfahrtsamt -	5600	3600	3109	desgl.
16	Erstattung von Einzelpl. VIII, I, 2 - Krankenhaus -	1400	1000	1270	desgl.
17	Erstattung von Einzelpl. IX, I, 7a. 2. - Kreisbildstelle -	300	300	300	desgl.
18	Erstattung von Einzelpl. XI, I, 2 - Landwirtschaft, Handel, Gewerbe, Verkehr -	1000	1000	—	desgl.
19	Sonstiges und zur Abrundung	266	267	753	
Summe II:		52500	52271	47026	

Titl. Zif- fer	A u s g a b e	Ansatz 1944 RM	Ansatz 1943 RM	Ist 1942 RM	Erläuterungen
II	Übertrag:	23100	22980	19640	
7	Bürobedarf (Inventar, Bücher, Zeitschriften usw.)	7500	7500	4757	Weitere Ausgaben s. Titl. III.
8	Drucksachen für Gemeinde- und Amtsbezirke	1000	1000	398	Durchl. Posten
9	a) Portokosten n. Überweisungsgeb.	13500	12500	10416	
	b) Fernsprech- u. Grundgebühren	17000	14500	13100	
	c) Miete u. sonst. Ausgaben f. d. Fernsprechanlage	1700	1700	1583	
10	Unterhaltung der Druckerei u. Kosten des Kreisblattes	550	550	25	Pers. Kosten s. I, 5 a.
11	a) Kraftwagenunterhaltung	4000	4000	2425	
	b) Fahrradunterhaltung	100	50	10	
12	Beitrag an den Deutschen Gemeindetag	600	600	564	
13	Gebühr für die überörtliche Ordnungsprüfung u. Kassenrevision	250	250	—	
14	Gemeindeunfallversicherung für Angestellte und Arbeiter	300	200	—	
15	Unfallfürsorgekasse f. Beamte u. Ehrenbeamte	50	50	19	
16	Unfallversicherung der Betriebe zur Hilfeleistung bei Unglücksfällen usw.	—	170	119	Entfallen.
17	Beitrag zur Baugewerksberufsgenossenschaft	150	150	64	
18	Haftpflicht- und Einbruchsdiebstahlversicherung	100	100	91	
19	Sonstiges und zur Abrundung	300	342	12	
	Summe II:	70200	66642	53223	

5. Einzelplan I; Persönliche u. sächliche Verwaltungskosten

Titl. Zif= fer	E i n n a h m e	Ansatz 1944 RM	Ansatz 1943 RM	Ist 1942 RM	Erläuterungen
III	Ernährungs-u. Wirtschaftsamt (Staatl. Auftragsangelegenheit)				
1	Pauschbetrag des Reiches zur Abgel- tung der Personal-u. sächlichen Kosten	85000	82400	85708	
2	Prov. Ernährungsamt u. Landeswirtschafts- amt für Bezugscheine usw.	—	1000	615	Entfällt.
3	Ordnungsstrafen auf Grund der Ver- brauchsregelungsstrafverordnung	200	200	584	
4	Vermischte Einnahmen	20	20	195	
Summe III ;		85220	83620	87102	
<u>Wiederholung</u>					
Summe I		235518	221378	185017	
Summe II		52500	52271	47026	
Summe III		85220	83620	87102	
Summe Einzelplan I		373238	357269	319145	

Einzelplan I : Persönliche u. sächliche Verwaltungskosten

5.

Titl. Zif- fer	A u s g a b e	Ansatz 1944 RM	Ansatz 1943 RM	Ist 1942 RM	Erläuterungen
III	Ernährungs- u. Wirtschaftsamt (Staatl. Auftragsangelegenheit)				Titel IIIA u.B. im einzelnen ge- gens.deckungsf.
A	Ernährungsamt				
1	Persönliche Kosten			6317	
	a) an Titel I, 5 Besold.f. Beamte 6900 RM				
	b) desgl. Beitr. z. Witwen- u. Waisen- kasse 700 RM	7600	7600	635	
	c) Vergütung f. Angestellte	25000	19000	14131	
2	Sächliche Kosten				
	a) Bürobedürfnisse, Drucksachen usw.	5000	4000	3201	
	b) Reisekosten	1000	1000	412	
	c) an Titel II, 12 f. Kraftwagenge- stellung 400 RM			286	
	d) desgl. f. Miete, Heizung, Reini- gung u. Beleuchtung 2100 RM			1422	
	e) desgl. f. Porto 3300 RM			2478	
	f) desgl. f. Fernsprechgeb. 3000 RM	8800	7300	1941	
B	Wirtschaftsamt				
1	Persönliche Kosten			10060	
	a) an Titel I, 6 Besold.f. Beamte 7000 RM				
	b) desgl. Beitr. z. Witwen- u. Waisenkasse 700 RM	7700	13420	938	Durchl. Posten
	c) Vergütung f. Angestellte	55000	37000	30451	
2	Sächliche Kosten				
	a) Bürobedürfnisse, Drucksachen usw.	7000	7000	3601	
	b) Reisekosten z.	800	800	312	
	c) an Titel II, 13 f. Kraftwagenge- stellung 300 RM			89	
	d) desgl. f. Miete, Heizung, Reini- gung u. Beleuchtung 2300 RM			1807	
	e) desgl. f. Porto 7200 RM			4957	
	f) desgl. f. Fernsprechgeb. 7000 RM	16800	14600	4766	Durchl. Posten.
C	Allgemeines				
1	Stadt Bublitz u. a. Gemeinden Zuschuss zu den Person. u. Sachkosten	20000	20000	16398	
2	Miete f. d. Schuhumtauschstelle	240	240	240	
	Summe III:	154940	131960	104442	
	Wiederholung				
	Summe I	360595	307060	246591	
	Summe II	70200	66642	53223	
	Summe III	154940	131960	104442	
	Summe Einzelplan I	585735	505662	404186	

6.

Einzelplan II: P o l i z o i

Titel Ziffer	E i n n a h m e	Ansatz 1944 RM	Ansatz 1943 RM	I s t 1942 RM	Erläuterungen
I	<u>Amtsbezirke</u>				
1	Unvorhergesehenes	---	---	---	
II	<u>Für das Feuerlöschwesen</u>				
4	Beitrag der Gemeinden f.d. freiw. Zusatzversicherung	600	600	552	
5	Beitrag der Amtsbezirke f.d. Pfändung unfallversicherung	600	600	484	
6	Von den Gemeinden für die Schlauchmacherel	700	700	696	
7	Beitrag der Gemeinden für das Amt für Freiw. Feuerwehren	3060	3060	---	
Summe Einzelplan II		4960	4960	1732	

Titel Ziff. for	A u s g a b e	Ansatz 1944 RM	Ansatz 1943 RM	I s t 1942 RM	Erläuterungen
I	<u>Amtsbezirke</u>				
1	Unvorhergesehenes	---	---	---	
II	<u>Für das Feuerlöschwesen</u>				Zu II, 1: Einschl. 600 RM Pauschale f. Reisen inner- halb d. Kreises. (zu zahlen n. min. Bestimmung)
1	An den Kreisfeuerwehrführer				
a)	Aufwandsentschädigung	600	600	600	
b)	Reisekosten u. Tagegelder	1500	1500	1371	
c)	Pauschvergütung an die Unter- kreisleiter der freiwilligen Feuerwehr	3000	---	---	
2	Beihilfen für Feuerlöschgeräte	5000	5000	846	
3	a) Beihilfen für den Ausbau der Feuerlöschteiche	5000	5000	---	
b)	Rücklage Feuerlöschwesen	---	---	7500	
4	Feuerwehrunfallversicherung				
a)	Pflichtversicherung	1200	1000	831	
b)	freiwillige Zusatzversicherung	600	600	545	s. Einnahme b. II, 4.
5	Pfundeunfallversicherung	600	600	484	s. Einnahme b. II, 5.
6	Schlauchmacheri Köslin für Instand- setzung v. Schläuchen	700	700	696	desgl. b. II, 6.
7	Beitrag an das Amt f. freiwillige Feuer- wehren	3060	3060	---	desgl. b. II, 7.
III	<u>Für die Seuchenkämpfung</u>				
1	Gebührenabfindung an das Medizinal- untersuchungsamt Stettin	705	705	705	Je angef. 1000 Einwohner 15, -- RM.
2	Beitrag an das Rote Kreuz für Ba- rackenüberlassung b. Seuchengefahr	150	150	141	
Summe Einzelplan II		22115	18915	13719	

Einzelplan III: Liegenschaftsverwaltung

[illegible]

8. Einzelplan IV: Schuldenverwaltung

Titl. Zif- for	E i n n a h m e	Ansatz 1944 RM	Ansatz 1943 RM	I s t 1942 RM	Erläuterungen
I	<u>Erstattung von Zinsen und Tilgungen</u>				
	Abwicklung aus Vorjahren			12041	
	Summe Einzelplan IV			12041	

Einzelplan IV: Schuldenverwaltung

8.

Titel. Ziffer für	Ausgabe	Ansatz 1944 RM	Ansatz 1943 RM	I s t 1942 RM	Erläuterungen
I	<u>Zinsen und Tilgung für Schuldverpflichtungen</u> Abwicklung aus Vorjahren			12041	
Summe Einzelplan IV.				12041	

Titel. Zif- for	E i n n a h m e	Ansatz 1944 RM	Ansatz 1943 RM	I s t 1942 RM	Erläuterungen
I	Überschuss	—	—	87677	Die Über- schüsse b. einschl. 1942 s. bereits haushaltsm. verw.
II	Vom Einzelplan III, II, 1	2830	2830	3749	s. Einzelpl. II
III					
1	Von Kreishypotheken, Darlehen usw. lt. besonderem Nachweis				
a)	Zinsen, Dividende	22500 RM			
b)	Tilgung	9500 RM	32000	33000	43430
2	Von Unwettorschädendarlehen:				
	Zinsen	500 RM			
	Tilgung	7000 RM	7500	8000	—
V 1	Zinsen u. Tilgung aus Schulbaudarlehen	780	780	1780	
2	Zinsen von Rücklagen u. Guthaben	57000	50600	45544	
3	Zinsen von vorübergehend angelegten Kassenbeständen	5000	5000	6979	
4	Zinsen für gestundete und rückstän- dige Abgaben und sonstige Forderun- gen	150	150	74	
VII	<u>Steuerverwaltung</u>				
1	Kreisumlage gem. Haushaltssatzung	430000	432000	413159	Netto Kreisumlage nach Senkung v. 158630 RM 1. Aufbr. d. Kriegsbeitr. durch d. Gemeinden. s. Ausg. VII, 2.
2	Kriegsbeitragsumlage der Gemeinden	225000	201200	207683	
3	Finanzzuweisungen	420000	360000	354624	
4	Grundwerbsteuer, Kreiszuschlag	6500	12500	40643	Weniger Ein- nahmen zu or- dnen.
	zu übertragen	1186760	1106060	1205342	

Einzelplan V: Finanzverwaltung

9.

Titl. Zif- for	Ausgabe	Ansatz	Ansatz	I s t	Erläuterungen
		1944 RM	1943 RM	1942 RM	
I	Fehlbetrag aus Vorjahren	---	---	---	
II	An die Eigenschaftsverwaltung, Einzelplan III	---	---	---	
III	1. Tilgungsbeträge an das Guthaben Kapitalvermögen des Kreises	9500	9000	20573	
	2. An Reich, Staat, Provinz, Zinsen u. Tilgung f. Unwitterschädendarlehen	7500	7700	---	
IV	Zur Auffüllung der Rücklagen:				
1	Betriebmittelrücklage	---	---	---	Keine Mittel f. d. Zuführung.
2	Ausgleichsrücklage	---	---	---	dosgl.
3	Bürgschaftsrücklage	---	---	---	dosgl.
4	Rücklage Beantenhause	---	---	---	
V 1	Zuführung der Zinsen u. Tilgung an d. Schulbaurücklage	780	780	1780	s. E. V. I.
2	Zuführung der Zinsen an Rücklagen u. Guthaben	57000	50600	45544	Durchl. E. V. 2.
VI	Vorstärkungsmittel	---	---	---	Keine Mittel z. Bereitstellung.
VII	<u>Steuerverwaltung</u>				
1	Steuernachlass an leistungsschwache Gemeinden	---	10000	---	
2	Kriegsbeitragsumlage der Gemeinden	225000	201200	201120	s. Einn. Titl. VII, 2.
3	Provinzialabgaben	83000	83000	77582	
4	Gemeindeanteile a. d. Hundesteuer	3300	3300	4781	s. Einn. Titl. VII, 6.
7	Gemeindeant. a. d. Vergnügungssteuer d. Kreises	34	34	26	s. Einn. Titl. VII, 7a.
9	Erstattung an Einzelplan VI, Zu- schüsse f. d. Unterhalt d. II. O.- Strassen	21932 RM			
	Titel II, 5	36568 RM			
	" III, 3				
		58500	25830	25822	Durchl. Posten.
	zu übertragen	444614	391444	377228	

10.

Einzelplan V/ Finanzverwaltung

Titl. Zif- fer	E i n n a h m e	Ansatz 1944 RM	Ansatz 1943 RM	I s t 1942 RM	Erläuterungen
VII	Übertrag	1186760	1106060	1205342	
5	Wertzuwachssteuer	2500	2500	7811	
6	Hundesteuer	10000	10000	14343	Gemeinden er- halten 33 1/3 %
7	Vergnügungssteuer				
	a) kreiseigene Steuer	50	51		Gemeinden er- halten 66 2/3 %
	b) Kreisanteil an der Vergnügungs- steuer d. Stadt Bublitz	1600	1600	2024	
8	Schankverlaubnissteuer	300	300	2409	
9	Zuschüsse f. d. Unterhaltung der Landstrassen II. Ordnung	58500	25830	25822	s. Ausgabe Titl. VII, 90
10	Steuerstrafen	50	50	16	
11	Für Vergnügungssteuerblocks und Steuermarken	100	100	326	
Summe Einzelplan V		1259860	1146491	1258098	

11.

Einzelplan VI: Bauverwaltung

Titel. Zif- for	E i n n a h m e	Ansatz 1944 RM	Ansatz 1943 RM	I s t 1942 RM	Erläuterungen
I	<u>Verwaltungskosten</u>				<u>Zu I, 1:</u> Auf Grund d. Auseinander- setzungsvertr. m. d. Stadt Köslin v. 24.2.22
1	Stadt Köslin, Anteil an persönlichen Kosten in Höhe von 55% von				
	a) 1/4 der Gesamtbezüge eines Angestellten von 1200RM	660	660		
	b) 3/4 des Witwengeldes f. d. Kreisbaumstr. Witwo				
	c) 6/7 d. Ruhogelder d. Strassenmeister- bzw. Witwen 17000"	9400	9400		
	d) den Ruhelöhnen d. Wärter bzw. Witwen (errechnet nach Strassenlänge)				Strassenlänge 104,470 km mal 40RM=41.79RM; davon 55% s. Anlage b, I, 3.
	e) den an die Provinz für die Verwaltung der II. O.-Strassen zu zahlenden Verwaltungskosten (errechnet nach Strassenlänge)	2300	2300	10697	
2	Titel II, 1 erstattet Löhne d. Strassenwärter, einschl. Hilfswärter	15500	14800	13031	Durchl. Posten
3	Titel III, 1 desgl.	31800	30200	25069	desgl.
4	Beihilfe d. Provinz für den Kreiskulturbaumeister	375	375	425	
5	Gebühren des Kreisbauamts	200	200	1245	
	Summe I	60235	57935	50467	
II	<u>Vom Landkreis allein zu unterhaltende II. O.-Strassen</u>				
1	Pacht und Anerkennungsgebühren	50	50	247	
2	Holzverkauf usw.	200	200	479	
3	Für Benutzung d. Lastkraftwagens	5000	5000	6779	
4	Für Benutzung der Walze	50	50		
5	Erstattung v. Einzelpl. V, VII, 9 -Finanzverwaltung- Anteil an den Zuschüssen z. Unterhalt. d. II. O.-Strassen	21932	9730	9748	Durchl. Posten
	zu übertragen	27232	15030	17253	

Einzelplan VI: Bauverwaltung

II.

Titel- Zif- for	A u s g a b e	Ansatz 1944 RM	Ansatz 1943 RM	I s t 1942 RM	Erläuterungen
I	<u>Verwaltungskosten</u>				
1	An Einzelplan I, I, 7 <u>persönliche</u> Verwaltungskosten				
a)	Besoldung für Beamte				
1.	Einberufene 12100RM			10005	
2.	Nichteinberufene			5989	
3.	Ersatzpersonal 6700RM				
b)	Vergütung f. Angestellte				
1.	Einberufene 2500RM			1175	
2.	Nichteinberufene 14500RM			8244	
3.	Ersatzpersonal				
c)	Ruhogehalt, Witwen- u. Waisengelder f. Beamte 19000RM			12749	
d)	Beitrag z. Witwen- u. Waisenkasse 1700RM	56500	55500	1540	Durchl. Posten.
e)	Löhne der Arbeiter				
1.	1 Lastautofahrer 2500RM			2353	
2.	20 Strassenwärter				
a)	Einberufene 10500RM			6694	
b)	Nichteinberufene 33000RM			31406	
c)	Ersatzpersonal 4000RM				
f)	Ruhelöhne (Unterhaltsbe- träge) an ausgesch. Wär- ter bzw. Witwen 6400RM	56400	53900	5660	Durchl. Posten.
2	An Einzelplan I, II, 14 <u>sächliche</u> Verwaltungskosten				
a)	Reisekosten 2500RM			986	
b)	Bürobedarf einschl. Post- u. Fernsprechgeb. 3000RM			3000	
c)	Heizung, Reinigung usw. 1000RM	6500	6500	1000	Durchl. Posten.
3	An die Provinz Verwaltungskosten für die II. O. Strassen	6339	6339	6300	158,474 km Strassen x 40,-RM, s. Einn. b. I, 2
4	Vorarbeitungskosten für Landeskultur- massnahmen	100	100	145	
	<u>Summe I</u>	<u>125839</u>	<u>122339</u>	<u>97237</u>	
II	<u>Vom Landkreise allein zu unter- haltende II. O. Strassen</u>				
1	An Titel I, 2 Wärterlöhne km Strecken	15500	14800	13031	Durchl. Posten.
2	6,870,0 Kasimirsburg- Funkenhagen (Nr. 1) Unterhaltung	800	800	367	Gegens. deckungs- fähig sind: Titel II, 2-18.
3	1,198,8 Sorenbohm- Altbanzin (Nr. 2) Unterhaltung	100	100		
	<u>8,068,8 zu übertragen</u>	<u>16400</u>	<u>15700</u>	<u>13398</u>	

Einzelplan VI: Bauverwaltung

12.

Titel- Zif- for	A u s g a b e	Ansatz 1944 RM	Ansatz 1943 RM	I s t 1942 RM	Erläuterungen
II	Übertrag	16400	15700	13398	
	<u>km</u> <u>Strecke</u>				
	8,068,8				
4	2,773,0 Kasimirsburg- Stroitz (Nr.4) Unterhaltung	1000	1000	229	
5	2,252,5 Neuenhagen- Puddensdorf (Nr.6) Unterhaltung	400	400	184	
6	1,170,3 Ropkow (Nr.11) Unterhaltung	150	150	57	
7	1,268,25 Schübben (Nr.14) Unterhaltung	150	150	—	
8	3,589,0 Schulzenhagen- Kordeshagen (Nr.15) Unterhaltung	1000	1000	35	
9	1,339,3 Wolfshagen- Schreitstaken (Nr.16) Unterhaltung	100	100	5	
10	1,991,0 R.Str.Nr.2 Kothlow (Nr.19) Unterhaltung	160	160	—	
11	2,482,0 Neuklönz- Konikow (Nr.25) Unterhaltung	340	340	61	
12	3,554,5 Manow- Wisbuhr (Nr.29) Unterhaltung	450	450	406	
13	1,177,5 R.Str.Nr.2 Parsow (Nr.30) Unterhaltung	100	100	160	
	<hr/>				
	29,673,15 zu übertragen	20250	19550	14535	

Titl. Zif- gor	A u s g a b e		Ansatz 1944 RM	Ansatz 1943 RM	I s t 1942 RM	Erläuterungen
II	Übertrag		20250	19550	14535	
	<u>km</u>	<u>Strecke</u>				
	29,673,15					
14	5,981,0	Tietzow- Dargen (Nr.33) Unterhaltung	600	600	417	
15	8,985,0	Bublitz- Zoblin (Nr.34) Unterhaltung	2500	2500	2505	
16	8,100,0	WilhelmshSh- Bublitz (Nr.35) Unterhaltung	2500	2500	2280	
17	1,265,0	Bauerhufen (Nr.36) Unterhaltung	100	100		
18	0,300,0	Nouhütten Unterhaltung	100	100	26	
	54,304,15	Zwischensumme II	26050	25350	19763	
19	Anteil an den Zuschüssen f.d.Unterhaltung der II.O.Strassen für Ortsdurchfahrten II.O.an Stadt Bublitz		355	160	158	s.Einn.Titl.II,5.
20	Beiträge zum Gemeindeunfallversicherungsverband		300	200	251	
21	Haftpflichtversicherungsbeiträge		200	200	28	
22	Unterhaltungskosten für					
	a)	Lastwagen mit Begleitung	11000	11000	1840	
	b)	Motorwalze	200	200	13	
	c)	Motorrad	300	300	74	
	d)	Maschinenhaus	500	500	247	
23	Rücklage für Kraftwagen		2000	2000	11000	
24	Wogobau und Instandsetzungsrücklage für Strassen (Landkreis)		15000		28800	
	Summe II		55905	39910	62174	

14.

Einzelplan VI: Bauverwaltung

Titel, Ziffer für	E i n n a h m e	Ansatz 1944 RM	Ansatz 1943 RM	I s t 1942 RM	Erläuterungen
III	<u>Mit der Stadt Köslin gemeinsam zu unterhaltende II.C-Strassen</u>				
1	Pacht und Anerkennungsgebühren	1000	1000	989	
2	Holzverkauf usw.	190	100	645	
3	Erstattung:				
	a) von Einzelpl. V, VII, 9 Finanzverwaltung, Anteil an den Zuschüssen f.d. Unterhaltung der II.C-Strassen	36 568	16100	16074	
	b) von der Stadt Köslin Anteil an den Zuschüssen f.d. Unterhaltung der II.C-Strassen f.d. im Stadtbou- zirk gelegenen Teilstrecken	7000	3180	2686	
4	Stadt Köslin; 55% Unterhaltungskosten gemäss § 10 des Auseinandersetzungs- vertrages	54386	54461	51505	Zu III. 4: Gesamtausgabe Tit. III: 143550 RM ab d. Einnahme (III. 2, 2, 3) 44668 RM vor 98882 RM, 55% = 54386 RM.
	zu übertragen	99054	74841	71794	

Titel. Zif- fer	A u s g a b e	Ansatz	Ansatz	I s t	Erläuterungen
		1944 RM	1943 RM	1942 RM	
III	<u>Mit der Stadt Köslin gemeinsam zu unterhaltende II. O. Strassen</u>				
1	An Titel I, 3 Wärterlöhne	31800	30200	25069	Durchl. Posten.
	<u>km</u> <u>Strecke</u>				<u>Gegenseitig</u>
2	5,479,0 Kasimirsburg-Funkenhagen (Nr. 1) Unterhaltung	1250	1250	338	<u>dockungsfähig</u> <u>sind: Titl. III,</u> <u>2 - 25.</u>
3	4,062,2 Soronbohm- Altbanzin (Nr. 2) Unterhaltung	550	550	68	
4	0,906,0 Kleinmöllena Deep (Nr. 3) Unterhaltung	600	600	89	
5	12,873,0 Poppenhagen- Grossmöllen (Nr. 5) Unterhaltung	2000	2000	10780	
6	2,256,0 Gudenhagen- Neuenhagen (Nr. 6) Unterhaltung	250	250	--	
7	5,366,3 Köslin-Jamund (Nr. 7) Unterhaltung	2000	2000	222	
8	7,902,2 Buchwald-Labus (Nr. 8) Unterhaltung	750	750	469	
9	3,125,0 Schwerinsthal (Nr. 9) Unterhaltung	750	50750	141	Im Vorjahr Neu- schüttung.
10	4,478,2 Wussokon- Zuchen (Nr. 10) Unterhaltung	1000	1000	231	
	52,447,9 zu übertragen	40950	89350	37407	

15.

Einzelplan VI: Bauverwaltung

Titel. Zif- fer	E i n n a h m e	Ansatz 1944 RM	Ansatz 1943 RM	I s t 1942 RM	Erläuterungen
III	Übertrag.	99054	74841	71799	
	zu übertragen	99054	74841	71799	

Titl. Zif- for	A u s g a b e		Ansatz 1944 RM	Ansatz 1943 RM	I s t 1942 RM	Erläuterungen
III	Übertrag		40950	89350	37407	
	<u>km</u>	<u>Strecke</u>				
	52,447,9					
11	13,454,1	Köslin- Eronthin (Nr.12) Unterhaltung 2300RM Schüttung II.Teil 70000RM	72300	22300	320	
12	1,016,5	Meyringon (Nr.15) Unterhaltung	100	100	39	
13	2,920,5	Hohenfeldo- Schulzenhagen -- Kordoshagen (Nr.15) Unterhaltung	800	800	23	
14	3,605,5	Poppenhagen- Bast (Nr.17) Unterhaltung	600	600	268	
15	5,296,5	Todenhagen- Altbelz (Nr.18) Unterhaltung	1500	1500	47	
16	8,957,9	Thunow-Köslin (Nr.20) Unterhaltung	2000	2000	440	
17	4,750,0	Gollondorf- Lüptow (Nr.21) Unterhaltung	550	550	223	
18	0,395,5	Abzweig Dörsenthin (Nr.22) Unterhaltung	50	50	---	
19	0,375,5	Abzweig Lüptow (Nr.23) Unterhaltung	50	50	---	
	93,219,9	zu übertragen	118900	117300	38767	

Einzelplan VI: Bauverwaltung

16.

Titl. Zif- for	A u s g a b e		Ansatz	Ansatz	I s t	Erläuterungen
			1944 RM	1943 RM	1942 RM	
III	Übertrag		118900	117300	38767	
	<u>km</u>	<u>Strecke</u>				
	93,219,9					
20	1,538,75	Konikow-Augustin (Nr.24) Unterhaltung	250	250	66	
21	3,332,0	Schwessin- Morsin (Nr.26) Unterhaltung	550	550	199	
22	2,631,0	Zowelin R-Str.160 (Nr.27) Unterhaltung	450	450	98	
23	0,727,5	Abzweig Zowelin (Nr.28) Unterhaltung	50	50	—	
24	1,766,0	Kreisgrenze Belgard-Barzlin (Nr.31) Unterhaltung	150	150	294	
25	1,254,5	R. Str. Nr.160 Seidel (Nr.32) Unterhaltung	100	100	—	
	104,469,65	Zwischensumme III	120450	118850	39424	
26		Haftpflichtversicherungsbeiträge	100	100	55	
27		Beiträge z. Gemeindeunfallversiche- rungsvorband	500	450	482	
28		Instandsetzungsrücklage für Stras- sen (Stadt- u. Landkreis Köslin)	22500	—	77000	
		Summe III	143550	119400	116961	

17. Einzelplan VI: Bauverwaltung

Titel. Zif- for	E i n n a h m e	Ansatz	Ansatz	I s t	Erläuterungen
		1944 RM	1943 RM	1942 RM	
IV	<u>Gemeindewogebau usw.</u>				
	Abwicklung aus Vorjahren			3284	
	Summe IV			3284	
V	Sonstiges und zur Abrundung	231	194		
	Summe V	231	194		
	<u>Wiederholung</u>				
	Summe Titel I	60235	57935	50467	
	" " II	27232	15030	17253	
	" " III	99054	74841	74902	
	" " IV			3284	
	" " V	231	194		
	Summe Einzelplan VI	186752	148000	145906	

Einzelplan VI: Bauverwaltung

17.

Titel Zif- for	A u s g a b e	Ansatz 1944 RM	Ansatz 1943 RM	I s t 1942 RM	Erläuterungen
IV	<u>Gemeindewegbau usw.</u>				
1	Beihilfen für den Gemeindewegbau	21000	21000	---	
2	Beihilfen f. Brückenbauten	1000	1000	2000	
	Abwicklung aus Vorjahren	---	---	203284	
	Summe IV	22000	22000	205284	
V	Sonstiges und zur Abrundung	231	407	163	
	Summe V	231	407	163	
	<u>Wiederholung</u>				
	Summe Titel I	125839	122339	97237	
"	" II	55905	39910	62174	
"	" III	143550	119400	116961	
"	" IV	22000	22000	205284	
"	" V	231	407	163	
	Summe Einzelplan VI	347525	304056	481819	

18. Einzelplan VII: Wohlfahrts- u. Jugendamt, Volkserziehung

Titel. Zif- for	E i n n a h m e	Ansatz 1944 RM	Ansatz 1943 RM	I s t 1942 RM	Erläuterungen
I	Zuschüsse Dritter zu den Ver- waltungskosten				
1	Reichszuschuss für die Bearbeitung d. Vorzugsrentensachen	50	50	53	
2	Erstattung v. Versicherungsleistun- gen v. d. Bezirkshobammen				
	Erstattung und Zuschüsse zu den Kosten der wirtschaftlichen Für- sorge				
1	a) Reichsanteil d. Familienunterhalts	1880000	1880000	1709069	
	b) Reichsanteil d. Räumungsfamilien- unterhalts	4500000	20000	9579	
	c) Reichsanteil der Bekleidungsbei- hilfe f. entlassene Kriegsbesol- dungsempfänger	10000	3000		
2	Soziale Fürsorge für Kriegsbeschädig- te u. Kriegshinterbliebene				
	a) Erstattungen der kreisangehö- rigen Gemeinden 100RM			77	
	b) desgl. and. Fürsorgeverbände 10RM				
	c) desgl. von der Hauptfürsor- gestellte 10000RM			279	
	d) desgl. Dritter 90RM	10200	4500		
	e) Rücklage: Nationalstiftung f. Hinterbliebene	2000	2000	135	
3	Beitragsersatzung zur Krankenver- sicherung d. Kriegshinterbliebenen:				
	a) v. Vors. Amt f. Pflichtversicherte				Vors. wird z. Zt
	b) v. Vors. Amt f. freiwill. Versicherte				v. Reich durch-
					geführt.
4	Kleinrentnerfürsorge, Erstattungen:				
	a) der kreisangeh. Gemeinden 11500RM			12265	
	b) anderer Fürsorgeverbände 1500RM			1430	
	c) Dritter 200RM	13200	13700	462	
5	Reichskleinrentnerbeihilfe	18000	18000	17300	
6	Sozialrentnerfürsorge, Erstattungen:				
	a) d. kreisangeh. Gemeinden 16000RM			16874	
	b) anderer Fürsorgeverbände 1500RM			1337	
	c) Dritter 2500RM	20000	22500	3393	
	zu übertragen	6453450	1963750	1772253	

Titl. Zif- for	A u s g a b e	Ansatz 1944 RM	Ansatz 1943 RM	I s t 1942 RM	Erläuterungen
I	Verwaltungskosten				
1	An Einzelplan I, I, 8 persönliche Verwaltungskosten				
	A. Kreiswohlfahrts- u. Jugendamt				
	a) Besoldung für Beamte				
	1. Einberufene	--			
	2. Nichteinberufene	15500RM		7979	
	3. Ersatzpersonal	--		--	
	b) Vergütung f. Angestellte				
	1. Einberufene	--		--	
	2. Nichteinberufene	16000RM		15916	
	3. Ersatzpersonal	1200RM		--	
	c) Berufsvormünder	--		639	
	d) Ruhegehalt	2400RM		4071	
	e) Unterhaltsbeiträge an Hohannen	1700RM		1686	
	f) Beitrag z. Witwen- u. Waisenkasse	348RM		--	
	B. Abt. Familienunterhalt				
	a) Beamte				
	1. Einberufene	--		--	
	2. Nichteinberufene	15000RM		12090	
	3. Ersatzpersonal	--		--	
	b) Angestellte				
	1. Einberufene	--		--	
	2. Nichteinberufene	13000RM		3193	Durchl. Posten.
	3. Ersatzpersonal	--	51948		
		65148	51948		
2	An Einzelplan I, II, 15 sächliche Verwaltungskosten				
	A. Kreiswohlfahrts- u. Jugendamt				
	a) Bürobodarf, Postgeb.	2000RM		2000	
	b) Reisekosten	120RM		108	
	B. Abt. Familienunterhalt				
	a) Bürobodarf, Postgeb.	3400RM		1000	Durchl. Posten.
	b) Reisekosten	80RM	5600	3600	--
II	Wirtschaftliche Fürsorge				
1	a) Familienunterhalt f. Einberufene	2000000	2000000	1838887	
	b) Räumungsfamilienunterhalt	4500000	20000	9579	
	c) Bekleidungsbeihilfe f. entlassene Kriegsbesoldungsempfänger	10000	3000	--	
2	Soziale Fürsorge f. Kriegsbesch. u. Kriegshinterbliebene	12000	6000	580	Mehr inf. Umsch. v. Kriegsvorschr. (s. E. II, 2 c.)
	Sonderbeihilfen				
	a) a. d. Nat. Stift. f. Hinterbliebene	2000	2000	135	s. E. Ziff. 2 c.
3	Krankenvers. f. d. Kriegshinterbl.				
	a) Pflichtleistung	--	--	--	Vors. wird z. Zt.
	b) freiwillige Leistung	--	--	--	v. Reich durchge-
	zu übertragen	6594748	2086548	1897863	führt.

19. Einzelplan VII: Wohlfahrts- u. Jugendamt, Volkserziehung

Titel- Ziffer für	Einnahme	Ansatz		Ist 1942 RM	Erläuterungen
		1944 RM	1943 RM		
II	Übertrag	6453450	1963750	1772253	
7	Wochenfürsorge, Erstattungen:				
	a) der kreisangeh. Gemeinden 3000RM			200	
	b) anderer Fürsorgeverbände 10RM			89	
	c) Dritter 10RM	3020	420	61	
8	Allgemeine Wohlfahrtsfürsorge, Erstattungen:				
	a) der kreisangeh. Gemeinden 20000RM			24489	
	b) and. Fürsorgeverbände 5000RM			4210	
	c) Dritter 15000RM	40000	46000	18383	
9	Umsiedlerfürsorge, Erstattungen seitens des Reichs	2500	2500	982	
10	Kriegshilfe (Erstattung der Gemeinden)	500	500	--	
III	<u>Erstattungen und Zuschüsse zu den Kosten der Gesundheitsfürsorge</u>				
	a) <u>Pflichtleistungen:</u>				
1	Fürsorge für Geisteskrankte u. Epileptische, Erstattungen:				
	a) der kreisangeh. Gemeinden 6500RM			4032	
	b) and. Fürsorgeverbände 1000RM			--	
	c) Dritter 5000RM	12500	13100	6528	
2	Fürsorge f. Taubstumme, Erstattungen:				
	a) der kreisangeh. Gemeinden 10RM			7	
	b) and. Fürsorgeverbände 10RM			--	
	c) Dritter 40RM	60	70	235	
	zu übertragen	6512030	2026340	1831529	

Titel- Ziffer	Ausgabe	Ansatz		I s t 1942 RM	Erläuterungen
		1944 RM	1943 RM		
II	Übertrag	6594748	2086548	1897863	
4	Kleinrentnerfürsorge:				
	a) Barleistungen	27000RM		24520	
	b) Sachleistungen	700RM		407	
	c) Krankenhauskosten	1500RM		75	
	d) Erst.an and.Fürs.Vorb.	8000RM		7112	
	e) Stiechenheimkosten	2000RM	39200	40200	1515
5	Reichskleinrentnerbeihilfe	18000	18000	17285	s. Einn. Ziff. 5
6	Sozialrentnerfürsorge:				
	a) Barleistungen	30000RM		27731	
	b) Sachleistungen	1500RM		432	
	c) Krankenhauskosten	3000RM		126	
	d) Erst.an and.Fürsorge= verb.	6000RM		3624	
	e) Stiechenheimkosten	9500RM	50000	54500	8362
7	Wochenfürsorge		6000	900	445
8	Allgemeine Wohlfahrtsfürsorge:				
	a) Barleistungen	40000RM		37008	
	b) Sachleistungen	4000RM		2810	
	c) Krankenhauskosten				
	1) für Erwachsene	7000RM		3384	
	2) für Minderjährige	4000RM		1723	
	d) Erst.an and.Fürs.Verb.	10000RM		7906	
	e) f.hilfsbedürft. Minder= jährige in Familien	12000RM		10339	
	f) f.hilfsbedürft. Minder= jährige in Heimen	10000RM		4060	
	g) Stiechenheimkosten	12000RM		8597	
	h) Mietbeihilfen inf. Weg= falls d. Hauszinssteuer= stundungen	1000RM	100000	114500	
9	Umsiedlerfürsorge				
	a) Barleistungen	2000RM		1124	
	b) Sachleistungen	500RM	2500	2500	61 s. Einn. Ziff. 9.
10	Kriegshilfe		1000	1000	100
III	<u>Gesundheitsfürsorge</u>				
	a) <u>Pflichtleistungen:</u>				
1	Fürsorge für Geisteskranken u. Epi= leptische				
	a) Prov. Heilanstalt	30000RM		19301	
	b) Sachleistungen	2000RM	32000	42000	475
2	Fürsorge für Taubstumme		1800	1800	1615
3	Fürsorge für Blinde		1000	1000	739
4	Verhütung erbkranken Nachwuchses				
	a) ärztliche Eingriffe	800RM		69	
	b) Verdienstausfall	300RM	1100	1100	
	zu übertragen	6847348	2364048	2088808	

20. Einzelplan VII: Wohlfahrts- u. Jugendamt, Volkssortbüchse

Titl. Zif- for	E i n n a h m e	Ansatz 1944 RM	Ansatz 1943 RM	I s t 1942 RM	Erläuterungen
III	Übortrag	6512030	2026340	1831522	
3	Fürsorge für Blinde, Erstattungen:				
	a) der kreisangeh. Gemeinden 75RM			---	
	b) anderer Fürsorgeverbände 10RM			---	
	c) Dritter 100RM	185	185	60	
3	Erstattung der Gemeinden bei orbg krankem Nachwuchs:				
	a) für ärztlichen Eingriff 50RM			---	
	b) für Verdienstausfall 10RM	60	60	---	
5	Tuberkulosefürsorge, Erstattungen:				
	a) d. kreisangeh. Gemeinden u. Dritter 250		300	1415	Abwicklung alter Fälle.
	b) vom Landesfürsorgeverband 15000	15000	15000	---	Verordn. über Tbc-Hilfe v. 8.9.1942.
6	Krüppelfürsorge, einschl. ambulante Behandlung, Erstattungen:				
	a) der kreisangeh. Gemeinden 30RM			186	
	b) anderer Fürsorverbände 10RM			---	
	c) Dritter 500RM	540	540	2271	
7	Geschlechtskrankenfürsorge, Erstat- tungen:				
	a) der kreisangeh. Gemeinden 10RM			---	
	b) anderer Fürsorgeverbände 10RM			---	
	c) Dritter 10RM	30	30	---	
8	Erstattungen für Impfungen:				
	b) sonstige aussergewöhnliche Impfungen 4000RM				
	c) Tollwutschutzimpfungen 300RM	4300	2300	2904	
9	Desinfektionswesen	600	600	1116	
10	Zahnsanierung für männliche Jugend- liche (Erstattung d. Gemeinden)	100			
	zu übertragen	6533095	2045355	1839481	

Einzelplan VII: Wohlfahrts- u. Jugendamt, Volkserziehung

20.

Titel Ziffer	Ausgabe	Ansatz 1944 RM	Ansatz 1943 RM	I s t 1942 RM	Erläuterungen
III	Übertrag	6847348	2364048	2088293	
5	Tuberkulosenfürsorge				
a)	Tbc-Fürsorge	500	500	--	Abwicklung al- ter Fälle.
b)	Tuberkulosenhilfe	15000	15000	1642	Verordn. über Tbc-Hilfe v. 8.9.42 (vergl. E. Ziff. 5 b)
6	Krüppelfürsorge				
a)	Anstaltsfürsorge	8400RM		4717	
b)	ambulante Fürsorge	1000RM	9400	958	
7	Geschlechtskrankenfürsorge	300	300	105	
8	Durchführung der Impfung:				
a)	Pockenschutzimpfung (gesetzlich)	500RM		446	
b)	sonstige ausschergewönl. Impfungen	6000RM		2911	
c)	Tollwutschutzimpfungen	500RM	7000	4000	--
9	Desinfektionen	1800	1800	1092	
10	Zahnsanierung f. männliche Jugendli- che	200	--	--	
11	Hobammenwesen	--	500	--	
12	Zuschuss für d. Staatl. Gesundheitsamt	11700	11700	11440	Min. Erl. v. 15.3. 1941-RMBI IV, S. 441-
	b) <u>Freiwillige Leistungen:</u>				
1	Beihilfe an die NSV.				
a)	für Schwesternstationen	4400	4400	2970	III b, la. d. gogens. deckungs- fähige
b)	für Kindergärten	1000	1000	500	
c)	für Mütterverschickung	500	500	500	
d)	Müterschulung	360	360	--	Zu III b. 2: Durchl. Posten. Mietwert d. Häu- ser n. Abzug d. Unterhalt. Kos- ten usw. die v. d. NSV. getragen worden.
2	An Titel V, 1: Für die der NSV. unentgeltlich zur Benutzung überlassenen Häuser in: Schwossin 200RM Kordshagen 300RM	500	500	1000	
3	Kreissparkasse, Zinsen für ein Dar- lehn von ursprünglich 12 000 RM a. d. Hinterpommerschen Heilstättenvere- in	--	--	314	Verpflichtung erloschen.
	zu übertragen	690000	8241400	8	2117403

21. Einzelplan VII: Wohlfahrts- u. Jugendamt, Volkserziehung

Titel Ziffer	Einnahme	Ansatz 1944	Ansatz 1943	Ist 1942	Erläuterungen
		RM	RM	RM	
	Übertrag	6533095	2045355	1839481	
IV	<u>Volks- u. Jugendberufshilfe</u>	---	---	6610	
	<u>Kindergärten</u>				
1	Erstattung von Titel III b, 2 für die der NSV zur Verfügung gestellten Häuser	500	500	---	Durchl. Posten.
VI	Sonstige Einnahmen	5	45	---	
	Abwicklung aus Vorjahren			36465	
	Summe Einzelplan VII	6533600	2045900	1882556	

Titl. Zif- for	A u s g a b e	Ansatz 1944 RM	Ansatz 1943 RM	I s t 1942 RM	Erläuterungen
	Übertag	6900008	2414008	2117403	
IV	Volks- u. Jugendertüchtigung				
1	Beihilfe für die Hitlerjugend	3000	3000	2000	
2	An die Rücklage HJ.-Heimbau				
	a) als gesetzl. Zuweisung	4700	4700	4700	
	b) als freiw. Zuweisung		10000	10000	Keine Mittel für d. Zuführung.
3	Beihilfen für Badeanstalten	100	100	6610	
4	Förderung d. Leibesübungen	300	300	—	
V	<u>Kindergärten</u>				
VI	<u>Vereinsbeiträge</u>				
1	Volksbund Deutscher Kriegsgräberfürsorge	50	50	50	
2	Provinzialverein zur Bekämpfung der Tuberkulose	240	240	240	
3	Reichstuberkulosenausschuss Berlin	50	30	50	
4	Deutsche Vereinigung für Krüppelfürsorge	30	30	—	
5	Archiv Berufsvormünder	50	50	50	
6	Deutsches Rotes Kreuz, Kreisstelle Köslin-Land f. Ausrüstung v. Sanitätskolonnen	300	300	250	
7	Beitrag an den Verein für öffentl. u. private Fürsorge	70	—	—	
VII	Sonstige Ausgaben	730	692	—	
	Abwicklung aus Vorjahren			39726	
	Summe Einzelplan VII	6909628	2433500	2181079	

Titl. Zif- for	A u s g a b e	Ansatz 1944 RM	Ansatz 1943 RM	I s t 1942 RM	Erläuterungen
I	<u>Verwaltungskosten</u>				
1	An Einzelplan I, 9 persönliche Ver- waltungskosten				
	a) Entschädigung f.d. Ärzte 3900RM				
	b) desgl. f.d. Schwestern, einschl. Vertretungskosten usw. 7000 "				
	c) Löhne usw. f. Krankenwärter, Dienstpersonal u. Arbeiter 10200 "	21100	19900	19258	Durchl. Posten.
2	An Einzelplan II, 16 sächliche Ver- waltungskosten, Bürobodarf, Zeit- schriften, Postgebühren	1400	1300	1270	desgl.
II	<u>Betriebskosten</u>				
1	Verpflegung der Kranken sowie der In- sassen d. Altersheimes u. d. Personals	24000	24000	18840	
2	Haus- und Krankenwäsche	800	900	678	
3	Bäderekosten	1000	800	638	
4	Medikamente	7500	7000	7217	
5	Verbandstoffe	1000	1000	1005	
6	Instrumente	600	1200	401	
7	Heilapparate	1800	1800	8383	
8	Unterhaltung d. Krankenhausgebäude	3500	3000	3475	
9	desgl. der Gebäude des Altersheimes	500	500	—	
10	Inventar d. Krankenhauses und des Altersheimes	4000	3700	4191	
11	Feuer-, Haftpflicht- u. Gemeindounfall- versicherung	500	700	674	
12	Heizung	6000	4500	4903	
13	Beleuchtung einschl. Höhenlampe	2200	2100	2082	
14	Vieh-, Land-, Gartenwirtschaft, Müll- abfuhr	1000	1000	875	
15	Reinigungsmittel, Desinfektionen	600	500	575	
16	Umsatzsteuer	1000	1000	995	
17	Krankenkraftwagen				
	a) Unterhaltungskosten	—	1500	1282	Entfällt, da der
	b) Erneuerungsrücklage	—	1500	1500	Wagen an DRK über- gegangen ist.
18	Erneuerungsrücklage Krankenhaus u. Altersheim	10000	10000	20755	
19	Erneuerungsrücklage Röntgenapparat	1800	1800	1800	
20	" " Desinfektionsapparat	1000	1000	1000	
21	Verschiedenes	300	300	90	
	Abwicklung aus Vorjahren	—	—	4550	
	Summe Einzelplan VIII	91600	90800	106396	

Titel. Zif- fer	E i n n a h m e	Ansatz 1944 RM	Ansatz 1943 RM	I s t 1942 RM	Erläuterungen
I					
1	Hauszinssteuerhypotheken aus dem <u>staatl. Wohnungsfürsorgefonds</u>				Zu I. u. II: Übertragbar.
	a) zur Ausgabe von neuen Hypotheken v. d. Regierungshauptkasse	---	---	---	Mittel sind zweckgebunden.
	b) Zinsen und Rückflüsse aus den Hypotheken	20000	21800	47045	
2	Hauszinssteuerhypotheken aus dem <u>gemeindl. Wohnungsfürsorgefonds</u>				
	a) Entnahme aus der Rücklage (Aus- serordentlicher Haushalt)	---	---	---	
	b) Zinsen und Rückflüsse aus den Hypotheken	7500	8000	21953	
	c) Zinsen aus der Ausbietungs- rücklage	190	190	64	
3	Reichsbaudarlehn einschl. Zinsen	1260	1400	1400	
II	Beihilfen des Heimstättenamtes für Kleinsiedler	1500	1500	1090	
	Summe Einzelplan IX	30450	32890	71552	

Einzelplan IX: Wohnungs- und Siedlungswesen

23.

Titel- Ziffer	Ausgabe	Ansatz 1944 RM	Ansatz 1943 RM	I s t 1942 RM	Erläuterungen
I					
1	Hauszinssteuerhypotheken aus dem staatl. Wohnungsfürsorgefonds				Zu I, 1 u. 2: Übertragbar, Mittel sind zweckgebunden.
	a) Neuausgabe von Hypotheken	--	--	--	
	b) an die Reg. Hauptkasse Zinsen und Tilgungen	18200	19840	45717	
	c) an Einzelplan I, 10 Verwaltungs- kostenbeitrag	1800	1960	1328	Durchl. Posten.
2	Hauszinssteuerhypotheken aus dem gemeindlichen Wohnungsfürsorgefonds				
	a) an die Rücklage	--	--	7943	Höchstbetrag d. Rücklage er- reicht.
	b) Neuausgabe von Hypotheken	3000	3000	300	
	c) an die Regierungshauptkasse Abführung an den überörtlichen Ausgleichsstock	3490	3870	11863	
	d) an Einzelplan I, 10 Verwaltungs- kostenbeitrag	1200	1320	1911	Durchl. Posten.
3	Reichsbaudarlehen				
	an die Regierungshauptkasse, Zinsen und Tilgungen	1260	1400	1400	s. Ein. Ziff. 3
II	Beihilfen für Kleinsiedler	1500	1500	1090	Übertragbar, Mittel s. zweck- gebunden.
III	Beitrag zur Landesplanungsgemein- schaft	700	700	643	
Summe Einzelplan IX		31150	33590	72225	

24.

Einzelplan X: Volksbildung, Kultur, Heimatpflege

Titl. Zif- for	E i n n a h m e	Ansatz 1944 RM	Ansatz 1943 RM	I s t 1942 RM	Erläuterungen
I 1	Staatsbeihilfe für landwirtschaft- liche Berufsschulen	3500	3500	2262	
5	desgl. für die Kreiswandorbücherei	10	10	--	
6	Kreisbildstello				(s. Vermerk zu Titl. I, 6 b. Ausgabe)
	a) Überweisungen v. d. Landesbild- stello 100 RM			30	Wegen d. Höhe d. etwa zu übertrag.
	b) Verkaufs-, Leih- und son- stige Erlöse 50 "	150	200	63	Mittel ergoht bes. Anweisung.
	c) Sonstiges	50	50	136	
	Abwicklung aus Vorjahren			220 254	
	Summe Einzelplan X	3710	3760	2965	

Titel- Zif- for	A u s g a b e	Ansatz 1944 RM	Ansatz 1943 RM	U s t 1942 RM	Erläuterungen
1	Landwirtschaftliche Berufsschulen	12000	12000	4292	
2	Kostenersatzung an gewerbl. Berufsschulen	3000	3000	2532	
3	Unfallversicherung für Ländl. u. gewerbl. Berufsschulen	50	50		
4	An die Schulbaurücklage	15000	15300	15200	Entsprechend gos. Bestimmung.
5	Kreiswanderbücherei und Beihilfe für Stadtbüchereien				
	a) Erstattung an Einzelplan I, I, 11: Entschädigung des Leiters 240 RM				
	b) sächliche Kosten 960 "	1200	1200	985	
6	Kosten der Kreisbildstelle				
	a) 1. an Einzelplan I, I, 12: Entschäd. a. d. Leiter 360 RM			360	
	a) 2. an Einzelplan I, II, 17: Miete, Heizung, Beleuchtung, Porto 300 "	660	660	300	Durchl. Posten.
	b) für Apparate, Zubehörteile und Bildmaterial	300	300	109	Zu I, 7 b)
	c) Sonstiges 400	400	400	27	Mittel z. Teil
7	Beitrag f. d. Pom. Landesbühne	460	460	460	zweckgebunden u. auf Grund bes.
8	Förderung d. Puppenspiele	100	100	100	Anweisung zu übertragen.
9	Für die Musik-, Volks- u. Brauchtumspflege	300	300	50	
10	Förderung d. Pom. Heimatbundes	100	100		
11	Beitrag a. d. Gesellsch. f. Pom. Geschichte u. Altertumskunde Stettin	50	50	50	
12	Beitrag a. d. Verein "Gesellschaft v. Freunden u. Förderern d. Ernst Moritz Arndt-Universität o. V. Greifswald"	200	200		
13	Pflege v. Bau- u. Bodenalteutümern	50	50		
14	Förderung der Dorfverschönerung	100	100		
15	Für die Naturschutzpflege	100	100		
16	Beitrag f. d. Deutschtumsfonds u. d. Bund Deutscher Osten	300	300		
17	Beitrag a. d. Nordische Gesellschaft	100	100	100	
18	Förderung der Archivpflege	75	75		
	Abwicklung aus Vorjahren			243	
	Summe Einzelplan X	34545	34845	24808	

Einzelplan XI: Landwirtschaft, Handel, Gewerbe, Verkehr

25

Titel. Zif- for	A u s g a b e	Ansatz 1944 RM	Ansatz 1943 RM	I s t 1942 RM	Erläuterungen
I	<u>Verwaltungskosten</u>				
1	An Einzelplan I, I, 13 <u>persönliche</u> Verwaltungskosten Vergütung für den Kreisgärtner	5000	5000	--	Durchl. Posten.
2	An Einzelplan I, II, 18 <u>sächliche</u> Verwaltungskosten Reisekosten d. Kreisgärtners	1000	1000	--	desgl.
II	Kosten der Landwirtschaftsschule				
1	<u>Köslin Bublitz</u> Unterh. Zuschuss 1000 RM 500 RM dto. Mädchenklasse 225 " 850 " Beih. f. Freistellen 120 " 180 " dto. Versuchsfeld 140 " 200 "	3215	3215	2755	
2	Beihilfen für Wobolohrgänge	300	300	200	
3	Beihilfe f. d. Aufforstung	250	250	--	
4	a) Beihilfe f. d. Kleintierzucht b) Förderung der Bienenzucht	150 100	150 100	100 --	
5	Förderung des Seidenbaues a) Beihilfen f. Lehrgänge 80 RM b) desgl. f. Pflanzenbesch. u. Prämien 200 "	280	280	--	
6	Kosten der Schauämter	200	200	8	
7	Zur Unterhaltung d. Dünen b. Nest gem. Kreistagsbeschluss v. 5.7.1924	440	440	440	
8	Beih. z. Unterhaltg. d. Uferschutzbauten gem. Kreistagsbeschl. v. 23.3.1904, 25.1.1915 u. Verpflichtung v. 3.1.27	1478	1478	1477	Zu II, 8: Vor d. Ortsch. Funkenhagen, Bornhagen, Soron- bohm, Gr. Möllen, Bauerhufen, Floushagen u. Altonhagen.
9	Anteil (10%) a. d. Unterhaltg. Kosten d. Bühnen gem. Kreistagsbeschluss vom 21.8.1922	1100	1100	--	Zu II, 2: Vor d. Ortsch. Soronbohm u. Bauerhufen.
10	Beitrag z. Landesfremdenverkehrsver- band	75	75	75	Entfällt.
11	Mitgliedsbeitrag z. Badeverein Gross- möllen	--	100	100	
12	Mitgl. Beitrag a. Staatl. anerkannten Vogelschutzverein Köslin	100	100	--	
13	sonstige Ausgaben Abwicklung aus Vorjahren	50 -- --	50 -- --	21 4180 26465 11687	
	Summe Einzelplan XI	13738	13838	47428	

Titl. Zif- fer	E i n n a h m e	Ansatz 1944 RM	Asantz 1943 RM	I s t 1942 RM	Erläuterungen
1	Vollstreckungs- und Mahngebühren	100	100	95	Erstattungen der Zahlungs- pflichtigen.
		--	--	19	
		100	100	114	
Abwicklung aus Vorjahren					
Summe Einzelplan XII					

Einzelplan XII: Vermischte Ausgaben

26.

Titl. Zif- fer	A u s g a b e	Ansatz 1944 RM	Ansatz 1943 RM	I s t 1942 RM	Erläuterungen
1	Dispositionsfonds des Landrats	2000	2000	550	
2	Schadenersatz von Gruben, Rogzow	1070	1070	1064	Kreis ist ersatzpflichtig.
3	Gerichts-, Anwalts-, Zwangsvollstreckungskosten und ähnliches	400	300	94	
4	Arbeitgeberbeitrag für unständig Versicherte	150	150	38	
Summe Einzelplan XII		3620	3520	1746	
		=====	=====	=====	

Titel	E i n n a h m e	Betrag	Erläuterungen
		1944 RM	
I	Aus der Rücklage "Nationalstiftung für Kriegshinterbliebene"	2 000	
II	Erlös aus veräussertem Kreisvermögen	5 000	

Summe

7 000
=====

Titel	A u s g a b e	Betrag	Erläuterungen
		1944 RM	
I	An Einzelplan VII, II, 2 o --Wohlfahrts-- u. Jugendamt, Volkserziehung (s. Ein- nahme Titel II)	2 000	Durchlaufend
II	An die Rücklage	5 000	

Summe

7 000

Lfd. Nr.	G e g e n s t a n d	Bestand 1.4.1943 RM	Zugang RM
<u>A. Verwaltungsvermögen.</u>			
1	<u>Unbewegliches Vermögen</u>		
	a) Bebaute Grundstücke Köslin	337 000,--	--
	b) desgl. Bublitz	316 300,--	--
	c) Strassen und Brücken 158 km	--	--
	<u>Summe A 1</u>	653 300,--	--
2	<u>Bewegliches Vermögen</u>		
	a) Inventar der Kreisverwaltung	50 000,--	--
	b) Inventar des Krankenhauses	84 000,--	--
	<u>Summe A 2</u>	134 000,--	--
<u>B. Grund- und Kapitalvermögen.</u>			
1	<u>Unbewegliches Vermögen</u>		
	a) Bebaute Grundstücke	163 000,--	--
	b) unbebaute Grundstücke	24 000,--	--
	<u>Summe B 1</u>	187 000,--	--
2	<u>Bewegliches Vermögen</u>		Berichtigung
	a) Hypotheken, Restkaufgelder usw.	445 757,--	1 387,--
	b) Aktien, Beteiligungen, Wertpapiere	261 500,--	--
	c) Darlehen und sonstige Schuldscheinforderungen	142 483,--	60,--
	<u>Übertrag</u>	849 740,--	1 447,--

W o i s u n g

stand des Kreises Köslin

31. März 1944.

Abgang	Bestand am	Bemerkungen
RM	31.3.1944	
	RM	

337 000,--

316 300,--

653 300,--

50 000,--

84 000,--

134 000,--

163 000,--

24 000,--

187 000,--

32 651,--

414 493,--

261 500,--

23 907,--

118 636,--

56 558,--

794 629,--

Darunter Anteile des Reichs, des Staates,
der Provinz an Unwetterschädendarlehen
in Höhe von 17 515,- RM.

Lfd. Nr.	G o g o n s t a n d	Bestand am 1.4.43 RM	Zugang RM
	Übertrag	849 740,--	1 447,--
d)	Guthaben	234 207,--	61 883,--
e)	Rücklagen	1 258 814,--	441 878,--
	Summe B 2	2 342 761,--	505 208,--
	Dazu Summe B 1	187 000,--	--
	" " A 2	134 000,--	--
	" " A 1	653 300,--	--
	Insgesamt:	3 317 061,--	505 208,--

C. Hauszinssteuerhypotheken aus gemeindlichen Aufkommen

1	Hauszinssteuerhypotheken	224 183,--	--
2	Ausbitungsrücklage für zur Zwangs- versteigerung gelangenden Grund- stücke mit gemeindl. Hauszinssteuer- hypotheken	4 121,--	7 879,--
3	Beteiligung des Kreises am Stammkapital der Pommerschen Heimstätte, Stettin	5 000,--	--
	Summe C 2	233 304,--	7 879,--
	Gesamtsumme A, B u. C	3 550 365,--	513 087,--

N a c h
über den Schuldenstand

Lfd. Nr.	G l ä u b i g e r	Zweck der Aufnahme	Ursprungs- summe RM
	<u>Neuverschuldung</u> (nach dem 1.4.1924)		
	<u>I. Langfristige Anleihen und Darlehen</u> (Laufzeit über 10 Jahre)		
1	Reich, Staat, Provinz	Unwärterschä- dendarlehen	225000,--

Abgang	Bestand am 31.3.44	Bemerkungen
RM	RM	
56 558,---	794 629,---	
153,---	295 937,---	
Berichtigung		
76 906,---	1 623 786,---	Abgang 55% Anteil der Stadt Köslin an der
133 617,---	2 714 352,---	Rücklage: "Instandsetzung der mit der
	187 000,---	Stadt gemeinsam zu unterhaltenden II.
	134 000,---	O-Strassen". Dieser Betrag ist bisher
	653 300,---	verschontlich unter Kreisvermögen ge-
133 617,---	3 688 652	führt.

11 838,--- 212 345,---

12 000,---

5 000,---

11 838,--- 229 345,---

Die Hauszinssteuerhypotheken aus dem staatl. Wohnungsfürsorgefonds betragen 628 266,-- RM

145 455,--- 3 917 997,---

W e i s u n g
des Kreises Köslin am 31. März 1943.

Bestand am 31.3.1943	Zugang	Abgang	Stand am 31.3.44	Bemerkungen
RM	RM	RM		

32 877,---

15 362,---

17 515,---

Der Betrag ist in gleicher Höhe im Vermögensverzeichnis geführt.

N a c h w e i s u n g

über

die vom Kreiskommunalverband Köslin übernommenen Bürgschaften.

Lfd. Nr.	Name und Wohnort des Schuldners	Name des Gläubigers	Stand am 31. Dezember 1943. RM
1	Wassergenossenschaft Bonin-Rogzow	Provinzialbank Pommern	1 941,63
2	Genossenschaft z. Regu- lierung d. Raduo u. d. Unteren Schwarzbau- ches, Nassow	" "	6 791,66
3	Bodenverbesserungsge- nossenschaft Baster Seewiesen	Deutsche Rentenbank- Kreditanstalt Berlin	3 208,60
4	von Kamoke, Thunow	Preuss. Landespfand- briefanstalt Berlin	1 693,80
5	Drainagegenossen- schaft Bizikow	Provinzialbank Pommern, Stettin	1 545,52
6	Genossenschaft z. Re- gulierung d. Schwarz- bachs, Konikow	" "	1 113,41
7	Dumko, Varchmin	Deutsche Central-Boden- Kredit A. G., Berlin	13 400,--
8	Drainagegenossenschaft Jamund	Provinzialbank Pommern, Stettin	17 750,91
9	Wassergenossenschaft Poppenhagen	" "	3 627,36
10	Heilstätte Gollonwald Rogzow	Landesversicherungsanstalt Pommern, Stettin	50 000,--
11	Heilstätte Gollonwald Rogzow	" "	42 564,81
12	Bodenverbesserungsge- nossenschaft Drawohn	Provinzialbank Pommern, Stettin	4 976,51
13	Menck, Irmgard, Drawohn	Preussische Landespfand- briefanstalt Berlin	6 000,--
14	Grawuader, Marie, Bublitz	" "	1 000,--
Summe:			<u>155 614,21</u>

Über die Entwicklung der Steuer

1938

Lfd. Nr.	S t e u e r a r t	1938 RM	1939 RM
	<u>Reichs- und Staatssteuern</u>		
1	Schlüsselzuweisungen	142 500	294 000
2	Zuschüsse f.d.Unterhaltung d.Landstrassen II.Ordnung	28 257	27 213
3	Hauszinssteuer	4 513	--
	<u>Direkte Kreissteuern</u>		
4	Kreisabgaben	461 266	404 286
	<u>Indirekte Kreissteuern</u>		
5	Grunderwerbsteuer	43 297	32 266
6	Grundstückszubehörsteuer	643	73
7	Wortzuwachssteuer	20 417	8 952
8	Schankerlaubnissteuer	4 530	4 514
9	Hundesteuer	10 688	10 492
10	Vergnügungssteuer	4 991	3 254
11	Bäuersteuer	678	43
12	Jagdsteuer	--	--
	Summe:	721 786	785 093

s i e h t

31.

einnahmen in den Rechnungsjahren

- 1942.

1940 RM	1941 RM	1942 RM
426 876	357 132	354 624
25 124	25 822	25 822
--	--	--
373 644	399 128	413 159
26 525	23 405	40 643
--	--	--
5 312	9 724	7 811
629	1 724	2 409
10 739	9 822	9 562
1 037	1 602	1 998
24	--	--
--	--	--
869 910	828 359	856 028

Erläuterungen.

- zu lfd.Nr. 3: 1938 wurde lediglich der Anteil an dem Kreisauflommen überwiesen. Einnahme fällt ab 1.4.1939 weg.
- " " " 4: Abzüglich des Senkungsbetrages der Kreisumlage zur Minderung des Kriegsbeitrages in Höhe von 158.650 RM f.1942.
- " " " 5: Ab 1.7.1938 erhält der Kreis nur den Kreiszuschlag von 2% der steuerpflichtigen Werte.
- " " " 6: Steuer wird nicht mehr erhoben.
- " " " 9: Abzüglich der Gemeindeanteile, die 1/3 betragen.
- " " " 10: Abzüglich der Gemeindeanteile, die 2/3 betragen.
- " " " 11: Steuer wird nicht mehr erhoben, Restabwicklung.



Książka przyjęta i wpisano

do katal. ... - poz. 1215

data 16.08.32 podpis Bm

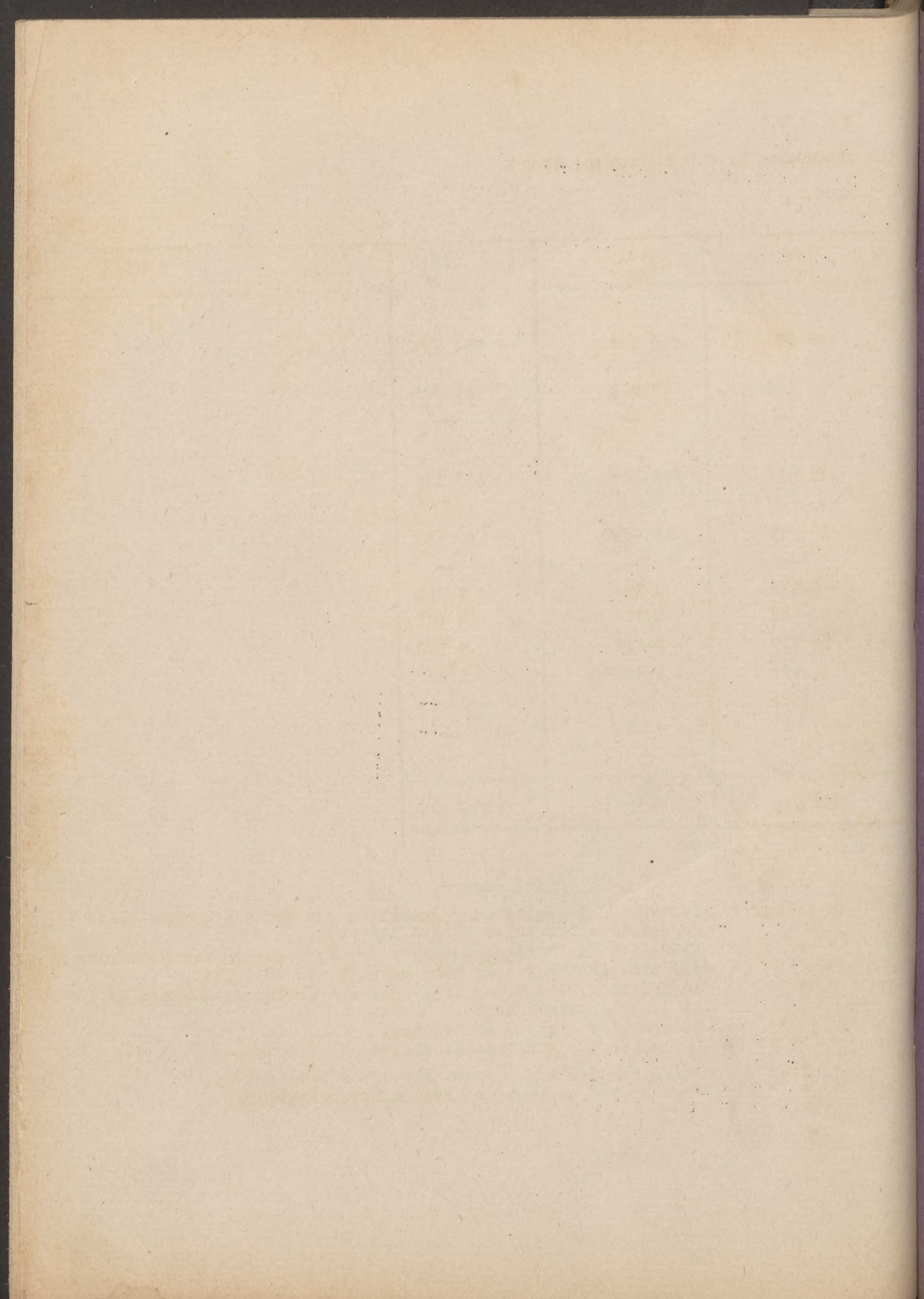

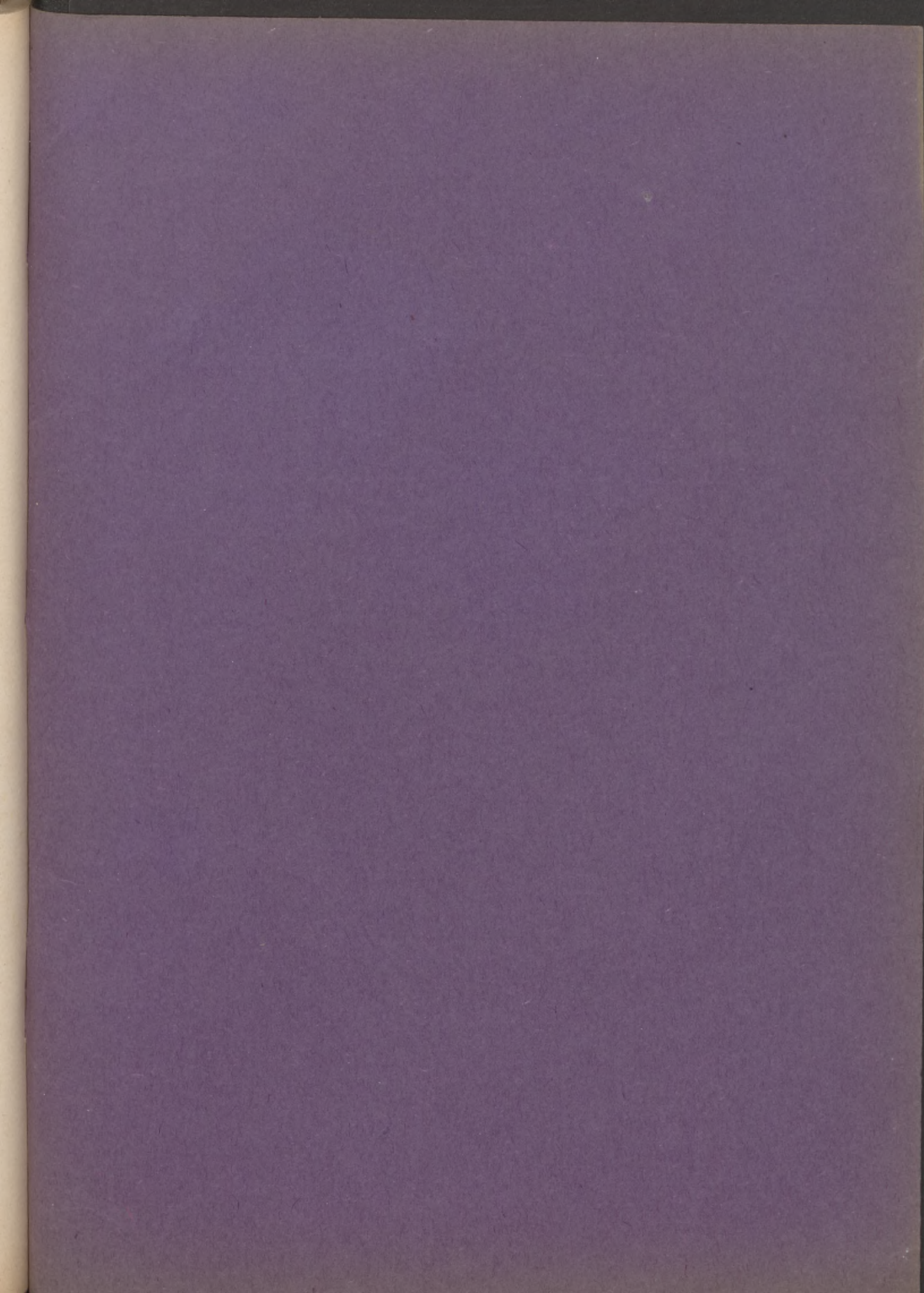



19.000,-

BIBLIOTEKA
W. ARCHIWUM
PAŃSTWOWE
w Koszalinie

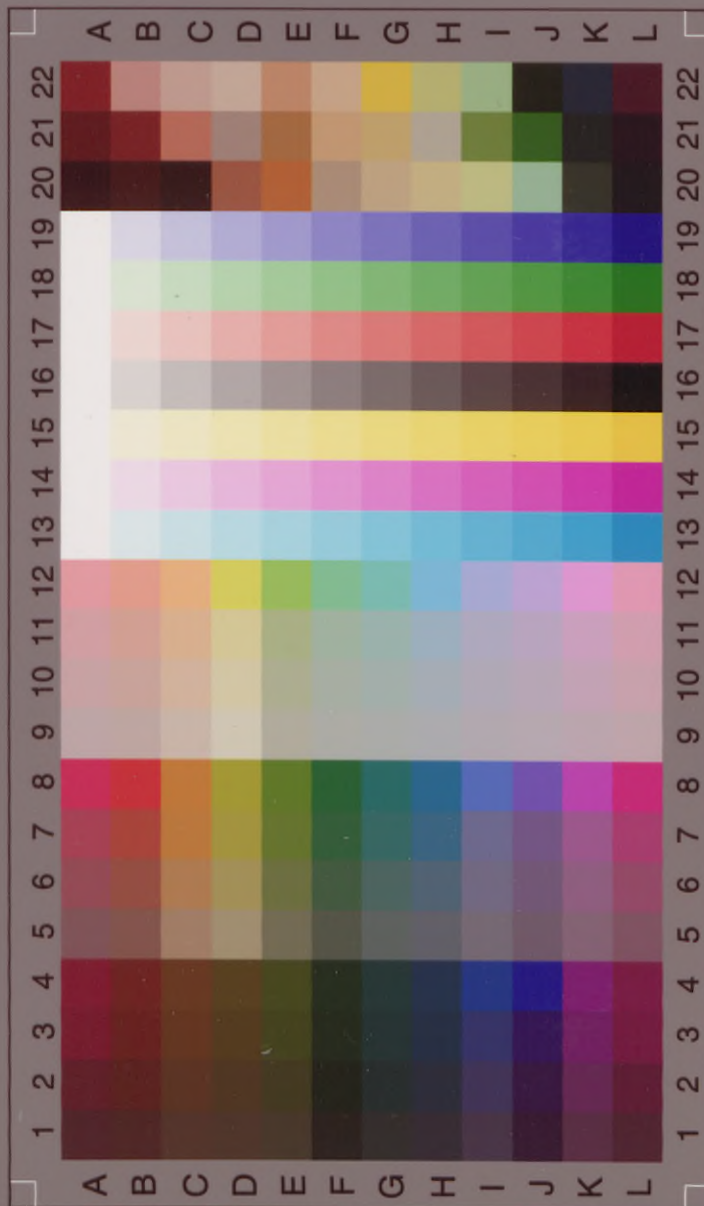
1824p



Made in Belgium

AGFACOLOR LASER AGFA

CH0403XX

ISO12641-1995 IT8.7/2-1993

2007:04