ID 56188

DZIENNIK BAŁTYCKI

SALON Audio Video

GAZETA BEZPARTYJNA | Nakład: 70 000 | GDAŃSK – ELBLĄG, ŚRODA, 18 MARCA 1992 R. | nr ind. 350028 | ROK XLVIII NR 66 (14403) 1 2 | CENA 1000 ZŁ

W BELWEDERZE

T. Mazowiecki proponuje „porozumienie rozsądnych"

W dalszym ciągu trwają spekulacje na temat nowej koalicji rządowej. Wczoraj na prośbę TADEUSZA MAZOWIECKIEGO odbyło się jego spotkanie z LECHEM WAŁĘSĄ.

Mazowiecki powiedział po spotkaniu, że chociaż jest dużo przeszkód to trzeba szukać stabilniejszej podstawy dla rządu i zaproponował „porozumienie rozsądnych". Lech Wałęsa powiedział zaś, że w obecnej sytuacji kraju szukanie nowych rozwiązań koalicyjnych może mieć miejsce tak w rządzie jak i w parlamencie, ale może odbywać się także poprzez tworzenie programów reformowania kraju. Jest to nowy sygnał ze strony Belwederu.

Tymczasem wiceprezes ZChN **Henryk Goryszewski**, powiedział nam, że jego partia nie prowadzi żadnych rozmów. Oświadczył też, że rozszerzenie koalicji o Unię Demokratyczną jest decyzją na tyle poważną, że może ją podjąć tylko Rada Naczelna ZChN, która zbierze się w sobotę. Goryszewski dodał jednak, że dla jego partii najważniejsze są ideały. W związku z czym ZChN nie zamierza bronić rządu jeśli ideały miałyby na tym ucierpieć. Zdaniem Goryszewskiego jeśli dla innych ugrupowań ważniejsze są stołki niż ideały, to ZChN jest z nimi nie po drodze. (smk)

* * *

W godzinach popołudniowych odbyło się jednak w gmachu Sejmu ponad dwugodzinne spotkanie przedstawicieli Unii Demokratycznej i Zjednoczenia Chrześcijańsko-Narodowego. W spotkaniu uczestniczyli T. Mazowiecki i A. Hall ze strony Unii oraz W. Chrzanowski i S. Niesiołowski ze strony ZChN. (PAP)

Rozmowy „S" z rządem

Konfrontacja czy porozumienie?

„Dotychczasowy przebieg kontaktów i rozmów obu stron stwarza większe szanse dla konfrontacji niż porozumienia" – czytamy w wydanym wczoraj oświadczeniu Prezydium Komisji Krajowej „Solidarności", oceniającym negocjacje związku z rządem.

Prezydium „krajówki" zarzuca stronie rządowej, że pod czas negocjacji ze związkiem nie proponuje wariantowych rozwiązań i większość związkowych propozycji jest odrzucana. Związek nie otrzymał od rządu podstawowych do-

● Dokończenie na str. 2

Plany J. Ziółkowskiego

Profesor JANUSZ ZIÓŁKOWSKI został powołany wczoraj przez LECHA WAŁĘSĘ na stanowisko ministra stanu i szefa Kancelarii Prezydenta RP.

Janusz Ziółkowski jest profesorem socjologii, członkiem „Solidarności" od 1980 roku, senatorem w poprzedniej kadencji. Był wiceprzewodniczącym OKP. Od stycznia 1991 pracuje w Kancelarii Prezydenta jako sekretarz stanu

● Dokończenie na str. 2

Jedni każą płacić · drudzy leczą za darmo

Na razie odgórne reformowanie służby zdrowia ogranicza się w zasadzie do zamykania przychodni i oddziałów szpitalnych. Nic nie słychać o ewentualnych kasach chorych, które zapewniłyby nieodpłatne leczenie.

Ile za zdrowie?

PLACÓWKOM służby zdrowia nie pozostaje więc nic innego, jak ratować się we własnym zakresie. Głównie po to, by nie załamał się podupadający system lecznictwa.

Po Malborku – Tczew wprowadza opłaty za leczenie. Nikt nie chce już kredytować tczewskiego ZOZ, więc muszą mu pomóc, choćby w niewielkim stopniu, sami zainteresowani.

Za poradę w przychodni mieszkańcy Tczewa zapłacą od najbliższego poniedziałku – 5 tys. zł, u specjalisty np. u stomatologa – dwa razy drożej. Doba w szpitalu kosztować będzie 20 tys., a zdjęcie RTG dodatkowe 10 tys. Droższe będą zabiegi rehabilitacyjne, badania bakteriologiczne i radiologiczne, bo po 20 tys. zł.

W różnych miastach różnie interpretuje się konstytucyjny zapis o bezpłatnym leczeniu. Niektóre ZOZ, jak np. gdański jeszcze się przed wprowadzeniem opłat bronią. Ale powiększają horrendalne długi. Gdynia od dawna miała pomysł symbolicznego łożenia pacjentów na służbę zdrowia, ale zwlekała tak długo, jak było to możliwe. Ponieważ jednak w ostatnich dniach też przyłożono ZOZ nr 1 nóż do gardła i funkcjonowanie szpitala stanęło pod znakiem zapytania dyr. Zbigniew Kaźmirski podjął decyzję i zgłosił ją władzom miasta.

Po pierwsze gdynianie nie będą płacić za leczenie, a jedynie za zarejestrowanie. Łatwiej przełknąć opłatę administracyjną, choć w praktyce będzie oznaczać właściwie to samo. Po drugie projekt zakłada, że rejestracja w przychodni rejonowej wyniesie 5 tys. zł, w szpitalnej izbie przyjęć – 25 tys., (gdzie przecież wykonają jeśli trzeba będzie dodatkowe badania czy np. nastawią nogę) oraz 250 tys. zł przy przyjęciu na oddział do szpitala. Sumy skalkulowano tak, że pokryją mniej więcej 10 proc. kosztów średniego leczenia. Starczy to zdaniem dyr. Kaźmirskiego na leki i żywność, a na resztę, taką ma nadzieję, dadą z budżetu.

Pani prezydent m. Gdyni i Komisja Zdrowia RM propozycję zaakceptowały. Dziś zbie-

● Dokończenie na str. 2

W GDAŃSKU

Były Zarząd Miasta – pod sąd?!

• Prokuratura w akcji • Ponad miliard w grze

„Były Zarząd Miasta Gdańska oraz pracownicy samorządowi przekraczając swoje uprawnienia lub niedopełniając obowiązków narazili budżet miasta Gdańska na stratę w wysokości 1 mld 339 mln 769 tys. 154 zł" – stwierdza raport Komisji Rewizyjnej Rady Miasta Gdańska, która na wniosek radnych zajmowała się działalnością b. zarządu.

Zarzuca mu się samowolne stosowanie ulg w opłatach czynszowych na lokale użytkowe w Gdańsku. Kilka miesięcy temu pisaliśmy o byłym lokalu „Jacek", który wydzierżawiono na prowadzenie działalności kulturalno-oświatowej. Tymczasem znajduje się tam restauracja, czerpiąca zyski z gastronomii! To tylko jeden z przykładów.

Komisja Rewizyjna złożyła tzw. zawiadomienie do Prokuratury Rejonowej w Gdańsku wnioskując o wszczęcie postępowania wyjaśniającego i zbadanie okoliczności uzasadniających ściganie.

Ireneusz Tomaszewski zajmujący się tą sprawą ze strony prokuratury powiedział wczoraj naszej gazecie, że obecnie trwa postępowanie przygotowawcze, które ma ustalić zasadność wniosku złożonego przez Komisję Rewizyjną. Na tym etapie trudno ocenić, czy sprawa kwalifikuje się pod art. 217 kk, a więc typową niegospodarność. Według prokuratora Tomaszewskiego tego typu zarzuty niezwykle ciężko udowadnia się przed sądem. O wynikach postępowania poinformujemy oczywiście Czytelników „DB".

(adun)

Skutki stanu wojennego bada komisja sejmowa

(Stanisław M. Królak z Warszawy)

Dziś na swym pierwszym posiedzeniu zbiera się sejmowa Komisja Nadzwyczajna do Zbadania Skutków Stanu Wojennego.

Komisja wysłucha wyjaśnień pierwszego prezesa Sądu Najwyższego **Adama Strzembosza**, ministra spraw wewnętrznych **Antoniego Macierewicza** oraz ministra sprawiedliwości **Stanisława Dyki**. Przewodniczący komisji, poseł **Bogdan Borusewicz**, powiedział nam, że chodzi przede wszystkim o przedyskutowanie z szefami resortów zakresu prac komisji oraz uzyskanie deklaracji, iż ministerstwa i podległy im oparat udzieli pomocy w pracach nad skutkami stanu wojennego. Komisja domagać się też będzie udostępnienia jej archiwów trzech resortów, dokumentów i sta

● Dokończenie na str. 2

Świat

USA

● Minister finansów RP Andrzej Olechowski poinformował, że kierownictwo Międzynarodowego Funduszu Walutowego warunkowo zaakceptowało projekt budżetu, który zostanie zaprezentowany w Sejmie 23 marca. Projekt budżetu przewiduje deficyt nie przekraczający 5 proc. dochodu narodowego. MFW przychylnie ustosunkował się do wysokości deficytu, uznając ją za „konieczną", oraz do zasad polityki budżetowej. Aprobata MFW stwarza Narodowemu Bankowi Polskiemu możliwość ubiegania się o nowe kredyty w tej instytucji.

LITWA

● Kolejna pikieta pod parlamentem litewskim zorganizowali wileńscy Polacy, domagając się niezwłocznego ogłoszenia terminu wyborów do rad samorządowych rejonu wileńskiego i solecznickiego oraz zwrotu ziemi znacjonalizowanej po wojnie.

AZERBEJDŻAN

● Do Baku przybył specjalny wysłannik sekretarza generalnego ONZ, Cyrus Vance. Ma przeprowadzić rozmowy z przywódcami Azerbejdżanu i Armenii w sprawie pokojowego zakończenia konfliktu w górnym Karabachu.

RPA

● Wczoraj odbywało się referendum – wyłącznie dla białej ludności – w sprawie poparcia reform zainicjowanych w 1990 roku przez prezydenta Frederika de Klerka.

Być może

... już w lipcu powstanie strefa wolnego handlu między Polską, Czecho-Słowacją i Węgrami.

• Koncepcje – są...

Przyszłość gdańskiego portu handlowego budzi poważne kontrowersje.

Od końca maja ub.r. jego gospodarzem jest Zarząd przedsiębiorstwa Morski Port Handlowy Gdańsk S.A. i 30 spółek eksploatacyjnych. Istnieje też Rada Użytkowników Portu grupująca główne interesantów – stocznie i inne zakłady produkcyjne, firmy handlowe, urzędy państwowe, a także innych interesantów, korzystających wspólnie z infrastruktury, kanałów i systemu nawigacyjnego portu. Różne koncepcje wykorzystania 360-hektarowego obszaru portowego rozpatrywano wczoraj na posiedzeniu RUP, w którym uczestniczyli przedstawiciele Sejmu RP, władz administracyjnych i samorządowych Gdańska oraz województwa gdańskiego, administracji morskiej, Urzędu Celnego w Gdańsku, Zarządu MPHG S.A. i użytkowników.

Komu gdański port?

Obecnie ścierają się trzy koncepcje użytkowania i zagospodarowania portu gdańskiego. Przewidują one alternatywnie: podzielenie portu pomiędzy dotychczasowych użytkowników, którzy zostaną uwłaszczeni i będą samodzielnie zarządzać swoimi fragmentami terenu; komunalizację całego obszaru, co równałoby się przejęciu portu przez miasto; utworzenie jednoosobowej spółki skarbu państwa i podzielenie udziałów między skarb państwa (ponad 50 proc.), miasto (ok. 20 proc.) i użytkowników (ok. 30 proc.).

Niezależnie od koncepcji jaka uzyska akceptację i będzie zrealizowana, najważniejszą sprawą jest wyjaśnienie i ustalenie właściciela portu gdańskiego. Problemem tym zajmuje się Komisja Kodyfikacyjna Ministerstwa Transportu i Gospodarki Morskiej, powołana przez wiceministra Zbigniewa Sulatyckiego. Członek tej komisji – doc. Henryk Cwikliński, zaprezentował zebranym projekt przewidujący podział kompetencji pomiędzy Zarząd Portu, odpowiedzialny za utrzymanie go w gotowości technicznej i przedsiębiorstwa prowadzące na obszarze portowym działalność gospodarczą. Państwa dzisiaj nie stać na administrowanie portem i utrzymywanie jego infrastruktury. Stąd należy ure

● Dookończenie na str. 2

• Decyzji – nie ma

Siła perswazji

Głos w słuchawce telefonicznej brzmiał oficjalnie. Osobnik przedstawiający się jako pan Krueger z firmy łącznościowej wyjaśniał, że rachunek telefoniczny osoby, z którą właśnie rozmawia narasta do astronomicznej wysokości i że jedynym ratunkiem jest odcięcie kabla lub rozbicie aparatu...

Dwie panie z Bonn poszły za tą radą. Jedna z nich sięgnęła po nożyczki, a druga po młotek... „Pan Krueger" wprawiał się prawdopodobnie przed pierwszym kwietnia. (PAP)

Niemieckie odznaczenia dla gdańszczan

Po raz pierwszy od czasu zjednoczenia Niemiec prezydent tego kraju Richard von Weizsaecker przyznał Krzyże Zasługi I klasy. Udekorowani nimi zostali wczoraj TADEUSZ DANISZEWSKI i LEON LENDZION – obaj są mieszkańcami Gdańska.

W uzasadnieniu przyznania odznaczeń czytamy m.in., że „wyróżnione osoby przyczyniły się do tworzenia wielu więzów przyjaźni między naszymi narodami tu w Polsce jak i Niemczech".

● Dokończenie na str. 2

Kraj

WARSZAWA

● 10 bln zł mniej proponuje się przeznaczyć na zasiłki dla dzieci w projekcie budżetu na 1992 r. opracowanym w Min. Finansów.

● Importerzy wysokoprocentowych alkoholi (powyżej 18 proc.), papierosów oraz paliw płynnych będą musieli uzyskiwać koncesje na handel nimi. Dotychczas wystarczało pozwolenie wydawane oddzielnie na każdą transakcję.

Zapowiadane jest wprowadzanie kontyngentów na import, które będą formą ograniczeń ilościowych.

● Uważam, że projekt doktryny przedstawiony przez prezydenta jest zbyt ogólny, jak na dokument wojskowy tej rangi – powiedział minister obrony narodowej **Jan Parys** po posiedzeniu sejmowej Komisji Obrony Narodowej. **Lech Wałęsa** przesłał komisji własny projekt polskiej doktryny obronnej.

● Trybunał Stanu wyraził zgodę na pociągnięcie członka trybunału **Władysława Siła-Nowickiego** do odpowiedzialności karnej. Jest on podejrzany o spowodowanie w sierpniu ub.r. wypadku drogowego i potrącenie kobiety, która zmarła w wyniku obrażeń.

● Prezydium Sekcji Krajowej Oświaty i Wychowania NSZZ „Solidarność" zapowiada na 23 bm. akcję protestacyjną „w związku z zagrożeniem realizacji zobowiązań państwa wobec oświaty".

● Proces **Bolesława Tejkowskiego**, przewodniczącego Polskiej Wspólnoty Narodowej – Polskiego Stronnictwa Narodowego, został odroczony. Sąd postanowił dopuścić w tej sprawie dowód z opinii biegłych lekarzy psychiatrów.

SZCZECIN

● Drugi dzień konferencji ministrów transportu krajów bałtyckich upłynął pod znakiem ogólnikowych deklaracji.

● Udana transplantacja serca.

jc

O TYM SIĘ MÓWI ZA BUGIEM

„Powrót" ZSRR

• Kazachstan oddał atom • Rosja tworzy armię • Luftwaffe w kosmosie

OKOŁO dwustu deputowanych byłego Związku Radzieckiego zebrało się wczoraj pod Moskwą na spotkaniu nazwanym VI Nadzwyczajnym Zjazdem Deputowanych Ludowych ZSRR.

Trwał on niespełna godzinę. Bez zbędnych formalności deputowani unieważnili Wspólnotę Niepodległych Państw i uchwalili jednym podniesieniem rąk 16 dokumentów, w tym o konieczności zwolnienia z aresztu deputowanych – inicjatorów sierpniowego puczu. W sowchozowym domu kultury „Przyjaźń" w półmroku, rozświetlanym tylko przez świece i jupitery kamer telewizyjnych (organizatorzy zjazdu skarżyli się, że administracja wyłączyła elektryczność), obrady zjazdu przypominały nocne spotkanie spiskowców na konspiracyjnej kwaterze.

Po południu kilkadziesiąt tysięcy ludzi zgromadziło się na placu Manężowym w Moskwie, by demonstrować poparcie dla idei restytuowania Związku Radzieckiego.

● Jedynie Rosja, Ukraina i Białoruś – spośród 15 byłych republik ZSRR – mają na swym terytorium nuklearną broń taktyczną – oświadczył zastępca dowódcy sił zbrojnych WNP. Wszystkie pociski taktyczne zostały już wycofane z Kazachstanu – dodał.

● Rosja tworzy własną armię, prezydent **Borys Jelcyn** wydał dekret o utworzeniu Ministerstwa Obrony Rosji.

● Wystartował statek kosmiczny „TM-14" z trzyosobową rosyjsko-niemiecką załogą. W jej skład wchodzi m. in. **Klaus-Dietrich Flade**, major Luftwaffe, (PAP)

Z Sopotu · za ocean

Polscy plastycy w Tokio

Dzisiaj w Tokio rozpoczynają się organizowane tam już po raz trzeci z kolei – targi sztuki: ART EXPO. Impreza potrwa tydzień, przyciągając tysiące miłośników i koneserów sztuki z całego świata. Targi należą do najważniejszych prezentacji najciekawszych nurtów współczesnej twórczości plastycznej. Uczestniczą w nich renomowane światowe galerie, spośród których wymienić można chociażby amerykańskie – „Leo Castelli", „Posner" czy „Thomas Segal".

● Dokończenie na str. 2

Przez morza i oceany

COLUMBUS '92

Pierwsze jachty na wodzie

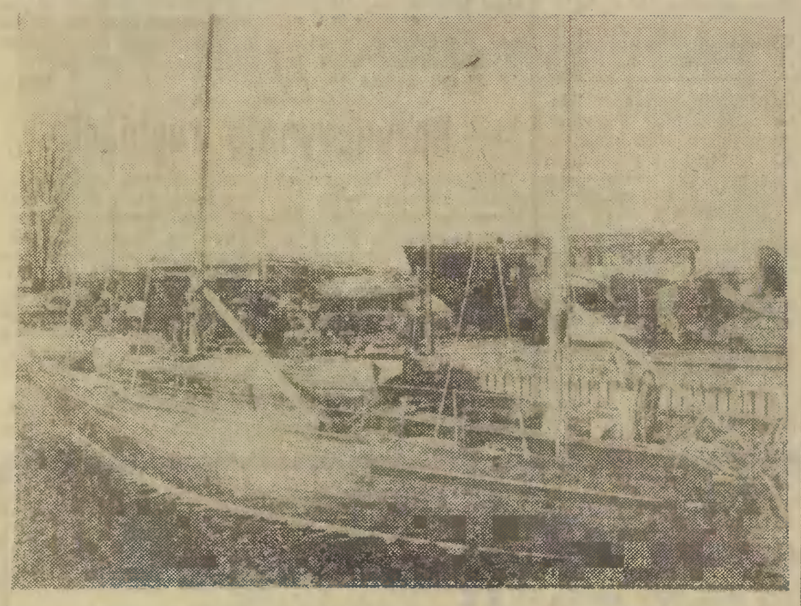

W tym roku, o wiele wcześniej, niż zwykle, w gdyńskim basenie żeglarskim im. gen. E. Zaruskiego pojawiły się pierwsze jachty. Przy portowym nabrzeżu cumują już 3 jednostki – „Koga III" (na zdjęciu w głębi), „Dunajec" (na pierwszym planie) i „Rudy". Ten ostatni jacht przybył do Gdyni ląd-iem spod Warszawy.

Przyczyną tegorocznego przyspieszonego wodowania niektórych jachtów jest ich udział w Wielkich Regatach Columbus '92 – 500. Aby zdążyć na start regat w Hiszpanii, nasze uskrzydlone jednostki muszą opuścić Gdynię jeszcze w tym miesiącu.

Dodajmy, iż do uczestnictwa w regatach Columbus '92 przygotowuje się też załoga harcerskiego jachtu „Zjawa IV", który cumuje przy nabrzeżu Pomorskim.

(JAS)

Fot. B. Nieznalski

Rebus z grubą kreską

Wczoraj w opublikowanej pt. „Długi cień grubej kreski" rozmowie z doradcą premiera Krzysztofem Wyszkowskim poprzestawiano w drukarni wiersze tak że fragmenty wypowiedzi naszego interlokutora stały się niezrozumiałe. W poprawnej kolejności drukujemy je ponownie na str. 3. Czytelników, Krzysztowa Wyszkowskiego i autorkę tekstu Barbarę Szczepułę, za powstałą nie z naszej winy łamigłówkę, serdecznie przepraszamy.

Z policyjnej statystyki

Mniej przestępstw i... komisariatów!

• Optymizm w policji

W ubiegłym roku w Gdańsku zanotowano 17 472 przestępstwa, czyli o ponad 3,5 tys. mniej niż w 1990 r. O 6,9 proc. wzrosła wykrywalność, która osiągnęła w 1991 r. 21 proc. O pracy policjantów można więc mówić optymistycznie – poinformował radnych na wczorajszej sesji nadkomisarz JERZY LELENTAL z KRP Przymorze, który przedstawił sprawozdanie policji o ubiegłorocznym stanie bezpieczeństwa i porządku publicznego w mieście.

Z danych wynika, że zmniejszyła się liczba zabójstw (z 22 w 1990 r. do 13 rok później) oraz zgwałceń – o 6 mniej niż w 1990 r. Jednostki policji wykryły 1950 osób podejrzanych, z których 433 zostały tymczasowo aresztowane. Odzyskano mienie wartości 5 mld 870 mln zł.

W Gdańsku zanotowano także spadek liczby wypadków drogowych, o 2,5 proc. W sumie policjanci odnotowali 47 363 wykroczenia drogowe, wypisali 19 137 mandatów i skierowali 1520 wniosków do kolegium. Zatrzymano 854 nietrzeźwych kierowców, o 301 więcej niż w 1990 r.

Tak było w ub. roku. Wiele wskazuje na to, że 1992 rok będzie znacznie gorszy. Ze względu na „cięcia budżetowe" najprawdopodobniej trzeba będzie ograniczyć w Gdańsku liczbę komisariatów. Policjanci liczą jednak na pomoc radnych, którzy mogliby zmniejszyć do minimum opłaty czynszowe za lokale użytkowane przez policję. Mają również nadzieję, że stróżom porządku miasto przydzieli dodatkowe mieszkania. Chcą w ten sposób zatrzymać w pracy wielu wartościowych policjantów... (adun)

IMIENINY OBCHODZI ANZELM

Pochodzenie starogermańskie, określające tego, kto ma być strzeżony przez Asów (bogowie skandynawscy). Forma żeńska Selma.

Solenizantami są także CYRYL i NARCYZ.

AB

SYNOPTYCY PRZEWIDUJĄ

...na dziś dla Trójmiasta i Elbląga zachmurzenie duże, możliwe opady deszczu. Temp. maks. w dzień 5 st. C. Wiatr słaby i umiarkowany południowo-zachodni. CL

Złapać trochę wiosny...

Fot. M. Kostun

Polscy...

● Dokończenie ze str. 1

Tegoroczne tokijskie ART EXPO zapisze się zapewne w dziejach polskiej sztuki, albowiem po raz pierwszy przedstawi też dzieła naszych artystów. W Tokio znalazły się one za pośrednictwem placówki amerykańskiej — Muzeum Polskiego działającego w Chicago. Jego przedstawiciele przebywali w Polsce, zwiedzali nasze galerie i tą drogą wybrali czterech twórców, których prace uznali za godne pokazania na tym wielkim międzynarodowym forum. Jest wśród tych autorów wybrzeżowy plastyk — **Michał Herman z Gdyni**, właściciel galerii przy ul. Boh. Monte Cassino w Sopocie. Podobnie jak pozostali polscy uczestnicy ART EXPO przedstawia on w Tokio 3 dzieła ze swego najnowszego dorobku. Obok Michała Hermana Polskę w Tokio reprezentują: **Jerzy Jurga** z Poznania, **Wojciech Kopczyński** z Krakowa i **Sergiusz Maliszewski** — polski malarz mieszkający w Mińsku na Białorusi.

Warto dodać, że Michał Herman otrzymał też zaproszenie do udziału w planowanej na połowę maja kolejnej międzynarodowej prezentacji sztuki, w której Muzeum Polskie w Ameryce ma uczestniczyć. Będzie to Chicago International ART EXPO.

A.J.

Konfrontacja...

● Dokończenie ze str. 1

kumentów niezbędnych do dalszych negocjacji, tj.: założeń polityki społecznej na 1992 rok, programów dostosowawczych w dziedzinach ochrony zdrowia, edukacji, nauki i kultury oraz założeń reformy w tych dziedzinach (wyjątek stanowi materiał Ministerstwa Edukacji Narodowej).

Za największą przeszkodę partnerskich negocjacji Prezydium KK „S" uznało niechęć rządu do zaprezentowania chociażby założeń konstrukcji budżetu na 1992 r.

„Solidarność" domaga się pilnych konsultacji na temat budżetu.

bmk

Ile...

● Dokończenie ze str. 1

rze się Rada Miasta, by podjąć uchwałę i, jak wieść pokątna niesie, opłaty zostaną uchwalone. Z propozycją wystąpił dyrektor jednego gdyńskiego ZOZ, ale decyzja zostanie podjęta dla całej gdyńskiej służby zdrowia.

Tak więc to, co do niedawna wydawało się niemożliwe staje się możliwe. Szpitale trzeba ratować, więc nie można dopuszczać do ich zamykania. Tylko, czy pacjenci to wytrzymają? Co będzie, gdy pojawi się chory człowiek, który powie, że nie ma pieniędzy na zarejestrowanie się do lekarza? Dyr. Kaźmirski i tu szuka rozwiązania. W każdej przychodni jest pracownik socjalny, który zna lub powinien znać własny rejon. I to on będzie miał decydujące zdanie przy ocenie zamożności chorego. W każdym razie nikt nie powinien zostać pozbawiony opieki lekarza. I tego trzeba będzie pilnować.

ANNA JASZOWSKA

Plany...

● Dokończenie ze str. 1

ds. międzynarodowych. Po odejściu w listopadzie 1991 roku z kancelarii Jarosława Kaczyńskiego, pełnił obowiązki szefa tej instytucji. Konsekwentnie od początku za swoje najważniejsze zadanie uznaje budowanie autorytetu prezydenta Rzeczypospolitej.

(smk)

Niemieckie...

● Dokończenie ze str. 1

T. Daniszewski mieszka w Gdańsku od 1948 roku, był pracownikiem Urzędu Miasta, a obecnie jest przewodniczącym Towarzystwa Przyjaciół Gdańska. Pomagał w sprowadzaniu do Polski pomocy humanitarnej, szczególnie w okresie stanu wojennego. Dzięki jego operatywności np. medykamenty trafiały bez zbędnych zabiegów biurokratycznych do miejsc, gdzie były najbardziej potrzebne.

L. Lendzion powiedział nam, że początkowo informację o przyznaniu odznaczenia przyjął z mieszanymi uczuciami. 1 września 1939 r. został aresztowany wraz z ojcem w Gdańsku. Przeszedł obozy koncentracyjne w Sztutthofie i Sachsenhausen. Ojciec został rozstrzelany w Wielki Piątek 1940 r. Pomimo to w jakiś czas po zakończeniu wojny L. Lendzion włączył się w działania prowadzące do porozumienia między Polakami i Niemcami. Wczoraj stwierdził, że starał się zawsze pamiętać o tych współwięźniach — Niemcach, którzy w obozach pomagali mu przetrwać trudne chwile. Od 20 lat przyjmuje w Sztutthofie wycieczki młodych ludzi z RFN. W ramach akcji pokuty i pokoju wykonują oni prace porządkowe w tym obozie. Przy okazji z jego ust mogą usłyszeć o tragicznych wydarzeniach, których sprawcami byli ich ojcowie i dziadkowie.

tt

Strony I i II redagował MICHAŁ RZEPIAK

Panie BAŁTYCKI!

Ostatniej niedzieli z ambon polskich kościołów przekazano komunikat Episkopatu Polski w sprawie nowego podziału administracyjnego Kościoła instytucjonalnego, zwiększenia liczby diecezji, przywrócenia historycznej roli Gniezna jako siedzibie prymasa Polski. Komunikat podał także informację o powołaniu katolickiego pisma codziennego i katolickiej agencji informacyjnej. Wszystko to już na ogół wiedzieliśmy wcześniej, ale informacja o dokonaniu, o decyzjach, przeszła jakby bokiem. Rozmawiałem o tym świeżo z przyjacielem, z którym wiążą mnie stosunki podobnie jak — nie przymierzając — Monsignore Kichote we fioletach z burmistrzem Zancasem w czerwieni, z powieści Grahama Greene'a. I oto konkluzje z tej rozmowy. Z podziałem administracyjnym uporał się Kościół szybciej niż państwo z podziałem regionalnym. Dziennik katolicki stworzy nową jakość w sytuacji, kiedy Kościół, a wraz z nim skupieni wokół niego wierni nękani są nieustającą wojną podjazdową. Mówi się, że nowy dziennik powstanie już wkrótce, w Łodzi, przy pomocy Zakładu Ubezpieczeń „Westa", że będzie miał rozsiane po kraju oddziały. Na pewno jest oczekiwany przez liczne rzesze i będzie konkurencją dla laickich dzienników polskich. Co Pan o tym myśli?

JERZY KAŁAMACKI

SPORT

Puchary w kraju i Europie

Dziś pucharowa środa piłkarska w kraju i w Europie. W kraju będą to ćwierćfinałowe mecze Pucharu Polski, a zmierzą się: **Miedź Legnica — Zawisza Bydgoszcz, Stilon Gorzów — Stal St. Wola**, wczoraj w pierwszym ćwierćfinale ŁKS pokonał Stilon 2:0. **Widzew Łódź — Górnik Zabrze.** Czy któraś z II-ligowych drużyn sprawi niespodziankę? Raczej wątpliwe, gdyż o awansie do półfinału decydują rezultaty meczu i rewanżu i taki system przemawia za doświadczonymi I-ligowcami. Rewanże odbędą się 1 kwietnia.

W europejskiej rywalizacji w **Pucharze Mistrzów** (jak wiadomo — tu gra się w grupach) rozpoczyna się run do rewanżów, przy czym dojdzie m.in. do takich pojedynków jak **FC Barcelona — Dynamo Kijów, Sampdoria Genua — Anderlecht i Sparta Praga — Benfica Lizbona.**

A oto zestawienie par w **PZP: Galatasaray Stambuł — Werder Brema** (pierwszy mecz 1:2), **FC Brugges — Atletico Madryt** (2:3), **AS Monaco — AS Roma** (0:0), **Tottenham Hotspur — Feyenoord Rotterdam** (0:1).

PUCHAR UEFA: Ajax Amsterdam — AA Ghent (0:0), **Liverpool — Genoa** (0:2), **Real Madryt — Sigma Olomuniec** (1:1), **AC Torino — 1903 Kopenhaga** (2:0).

Polska TV przeprowadzi transmisję (początek o godz. 20.05) w programie I z meczu **Sparta — Benfica.** **(ko)**

TELEGRAMY

● Doszło do sensacji w I lidze hokeja na lodzie — Podhale Nowy Targ nie zagra w finale mistrzostw Polski. W finale natomiast wystąpią pogromcy Podhala, hokeiści Naprzodu Janów i zwycięzca meczu Polonia Bytom — Unia Oświęcim.

● W rozegranym w Goleniowie towarzyskim meczu piłkarskim II-ligowa Pogoń Szczecin pokonała pierwszoligowy zespół duński Hvidovre Kopenhaga 2:1 (0:1).

● Niespodzianka wielkiego kalibru było wyeliminowanie w 1/16 finału turnieju ATP w Key Biscayne Szwedа Stefana Edberga (rozst. nr 2) przez gracza nr... 239! na światowej liście ATP — Amerykanina Robbie Weissa. Stało się to w trzech setach: Amerykanin wygrał 6:3, 3:6, 6:4.

We Wrocławiu mecz na szczycie a w Gdańsku: Start - Bałtyk i AZS - Sośnica

Niczym ekspres pędzi teraz I liga piłki ręcznej kobiet. **Już w środę 18 bm. czyli dziś rozegrana zostanie ostatnia kolejka trzeciej rundy**, zaś w niedzielę 22 bm. nastąpi początek ostatniego akordu zmagań.

Zajmijmy się tym, co będzie dziś. Kibiców żeńskiej „7" przede wszystkim elektryzuje mecz na szczycie **we Wrocławiu** między miejscowym **AZS** i **Startem Elbląg**. Będzie to pojedynek o prowadzenie w ekstraklasie i wstępne udowodnienie — kto „rządzi" ligą. Praktycznie w walce o tytuł mistrzyń Polski liczą się, bowiem tylko elblążanki i mające do nich dwa punkty straty wrocławskie akademiczki. Pozostałe teamy są wyraźnie w tyle do czego w dużej mierze przyczynia się grające coraz lepiej Zagłębie Lubin. Właśnie lubinianki zastopowały Pogoń Szczecin i Piotrcovię.

We wrocławskim spotkaniu nieco więcej szans na zwycięstwo mają gospodynie, u których **Iwona Nabożna** i **Agnieszka Zienkiewicz** są w wysokiej formie, aplikując przeciwniczkom mnóstwo bramek. Jeśli Start przyjmie sposób gry „cios za cios" i rozluźni przez to obronę, to przegra z kretesem. Jeśli natomiast zagra niezwykle czujnie w obronie i szansy będzie szukał w kontrach, może osiągnąć pomyślny wynik. Oczywiście ewentualna porażka elblążanek nie będzie nieszczęściem, gdyż do końca rozgrywek pozostanie przecież jeszcze siedem kolejek, w tym rewanż Start — AZS Wrocław w Elblągu.

Inny ciężar gatunkowy choć też spory, będą miały dwa dzisiejsze gdańskie mecze. Ich stawką jest utrzymanie się w I lidze. Najpierw o godz. 16 w miejskiej hali sportowej przy ul. Kołobrzeskiej **Start Gdańsk** rozegra derbowy pojedynek z **Bałtykiem Gdynia**, a dwie godziny później **AZS AWF Demos Gdańsk** podejmować będzie **Sośnicę Gliwice**. Dla „7" Startu będzie to upoczywa walka o zmniejszenie sporego już dystansu do uciekających przeciwniczek (tzw. mecz ostatniej szansy), a dla Bałtyku i akademiczek — także okazja do nietracenia kontaktu z Ruchem Chorzów i Anilaną Łódź. Jedynie Sośnica może grać spokojnie, gdyż praktycznie spadek jej nie grozi, bo na tyle się wcześniej zabezpieczyła.

* * *

Gdy już jesteśmy przy piłce ręcznej — informacja o zorganizowanym przez Klub Uczelniany AZS Uniwersytetu Gdańskiego turnieju kobiet i mężczyzn o puchar prezydenta m. Gdańska. Wśród kobiet wygrała drużyna UG przed juniorkami AZS AWF Gdańsk i Uniwersytetem Warszawskim zaś wśród mężczyzn zwyciężył Uniwersytet Warszawski przed UG, juniorami MKS Gdańsk i AMG. Wyróżnieni indywidualnie wśród kobiet: **Violetta Walas, Ewa Laus i Aleksandra Solarz** z UG oraz wśród mężczyzn: **Robert Kwiatkowski** (UW) i **Artur Łoza** (UG).

P. KOWALSKI

Starogardzki bokser wyróżniony w Bydgoszczy

Z udziałem 41 zawodników z 8 klubów odbył się na bydgoskim ringu dwudniowy turniej bokserski o puchar mistrzów olimpijskich. Bardzo udanie startowała trójka podopiecznych Z. Rompy z Wierzycy Starogard. Wszyscy — **K. Suchomski, Z. Noga** i **T. Zaborowski** — wygrali swoje kategorie wagowe, przy czym Zdzisław Noga uznany został najlepszym zawodnikiem imprezy. Spośród młodych bokserów Startu Elbląg na najwyższym stopniu podium stanął zwycięzca wagi 81 kg — **P. Stodulski**. Nie wystąpili zawodnicy Stoczniowca Gdańsk i Wisły Tczew.

(ko)

Rozpoczynają rugbiści

Podczas najbliższego weekendu na stadionach pojawią się już rugbiści. Nie będą to jeszcze ligowe pojedynki (te rozpoczną się 29 bm.), lecz o Puchar Polski. I tak w ramach 1/4 PP **Ogniwo Sopot** zmierzy się w sobotę 21 bm. o godz. 15 na swoim stadionie z **Orkanem Sochaczew**, zaś nazajutrz **Lechia Gdańsk** spotka się o godz. 14 na stadionie przy ul. Grunwaldzkiej 244 z **Budowlanymi Łódź**. Rewanże planowane są na 12 kwietnia. Orkan postanowił jednak tak że rewanż z Ogniwem rozegrać w Sopocie i w ten sposób już w niedzielę 22 bm. na stadionie Ogniwa będziemy świadkami od razu drugiego pojedynku sopockich mistrzów Polski i obrońców PP z sochaczewską „15".

(ko)

Skutki...

● Dokończenie ze str. 1

tystyk dotyczących stanu wojennego.

Bogdan Borusewicz powie dział również, że główny ciężar prowadzenia spraw związanych z pracami komisji spoczywać musi na fachowym aparacie trzech ministerstw. Komisja nie ma bowiem możliwości tworzenia własnego zaplecza technicznego, które w przypadku tej komisji jest niezbędne.

W pierwszej kolejności komisja zamierza przejrzeć wszystkie akty normatywne stanu wojennego oraz zapoznać się z dokumentami świadczącymi o tym jak te akty były realizowane.

Następnie dokonana zostanie rekonstrukcja decyzji indywidualnych (orzeczeń sądów powszechnych) tam gdzie naruszone zostały prawa obywatelskie oraz tam gdzie sprawy nie zostały zakończone.

Sporządzony też zostanie katalog spraw, w których naruszono prawa obywatelskie i pracownicze, skutkiem czego była utrata zdrowia lub życia czy znaczna szkoda, a postępowanie odszkodowawcze nie zostało wszczęte.

Po zakończeniu pierwszego etapu prac komisja przystąpi do zbadania możliwości naprawienia krzywd i szkód wyrządzonych obywatelom z powodów politycznych. Efektem prac mogą być decyzje indywidualne o odszkodowaniach oraz inicjatywy legislacyjne likwidujące skutki stanu wojennego.

STANISŁAW M. KRÓLAK

Roczniak

Sensacje, Sport, Skandale, Seks i Sekrety — tak to oczywiście gdański tygodnik „Wieczór". Ani się obejrzeliśmy jak minął rok, od chwili kiedy ukazał się pierwszy numer. Dziś już wiadomo — zaskarbił sobie czytelników i z powodzeniem sprzedawany jest w województwach gdańskim, koszalińskim, słupskim, elbląskim, łódzkim, wrocławskim, warszawskim.

Redagowany z właściwą sobie dynamiką (Wydawca: „Xima — Holding" SA) nie ogranicza się wyłącznie do pięciu S, ale — w równie atrakcyjnych formach — potrafi sięgnąć po tematykę społecznie ważką. W rocznicę urodzin — powodzenia!

Chrzest giganta

Wczoraj w Stoczni Gdynia S.A. miała miejsce uroczystość nadania nazwy największemu statkowi zbudowanemu nad Bałtykiem — masowcowi „Pierre L. D.". Jednostka o nośności 165 tys. DWT stanowi prototyp serii 3 połoonych masowców zamówionych w gdyńskiej stoczni przez francuskie przedsiębiorstwo armatorskie Louis Dreyfus. **(JAS)**

Komu gdański port?

● Dokończenie ze str. 1

gulować sprawę wieczystej dzierżawy terenów zajmowanych przez użytkowników, chociaż ich sytuacja prawna jest różna. I tak, stocznie trzeba traktować inaczej, niż firmy handlowe i przeładunkowe. Sprawę ustalenia własności komplikuje fakt niepotraktowania obszaru portowego jako strefy specjalnej i obecnie wiele rejonów przylegających do kanałów (I strefa) już zawłaszczono. Przykładem tego może być duży obiekt firmy Baltona.

Bez wątpienia port gdański znalazł się w bardzo trudnym położeniu. Brak uregulowań prawnych i spadek wielkości przeładunków powodują destabilizację, która grozi dalszym odpływem klientów. Poważnym konkurentem Gdańska i innych naszych portów stał się Hamburg. Niemiecki port przejmuje już ładunki polskich przewoźników.

(JAS)

KANTORY

Notowania wczorajsze, z godz. 15:

„BEST" (Gdynia, ul. 10 Lutego 23): USD — 13 750, 13 830, DM — 8160, 8230, korona duń. — 2030, 2060, korona szw. — 2150, 2210, funt ang. — 22 750, 22 900 (liczba pierwsza — cena skupu, kolejna — cena sprzedaży).

„MAX" (Gdańsk, ul. Jagiellońska 10): USD — 13 700, 13 800, DM — 8150, 8250, korona duń. — 2030, 2050, korona szw. — 2180, 2230, korona norw. — 2000, 2030, funt ang. — 22 800, 23 000. **(mt)**

„PRZEKAZ" Sp. z o.o.
zatrudni
PRAWNIKA
ze znajomością zagadnień obrotu nieruchomościami
Oferty zawierające opis pracy zawodowej należy składać:
R-441 Biuro Ogłoszeń
Gdańsk, Targ Drzewny 3/7

Duża Firma Handlowa
poszukuje do wynajęcia
sklepu ok. 100 m²
centrum
Wrzeszcza lub Gdańska
tel. 22-30-60

Zbyszkowi Gachowi
wyrazy współczucia z powodu śmierci
Matki
składają
przyjaciele z „Tygodnika Gdańskiego".

OGŁOSZENIA superekspresowe

PRZEDPŁATĘ – ulgę, sprzedam, 21-81-19. 51125

KUBIK – atrakcyjne pokrowce samochodowe Przymorze, Rzeczpospolitej 4. 50127

SPRZEDAM Mazda 626 2.0i 1989, elektryczne szyby, centralny zamek, 51-18-18.

WEŁNĘ mineralną tanio z dostawą sprzedamy, 81-86-90.

SEGMENT, stan surowy zamknięty 280 m kw., Osowa, 33 tys. USD, 52-40-44.

WYPOŻYCZALNIA samochodów dostawczych, 24-80-77.

SPRZEDAM 1983–1990, Mercedes 310 D-208 D, Volkswageny LT 28D-35D, Transporter, 22-32-96. 54290

NADZORY budowlane, 20-35-13. 56308

ZLECĘ sztancowanie opakowań z kartonu, tel. 57-51-46, wieczorem. 34814

USŁUGI stolarskie – zabudowy drzwi suwane, podłogi, pozostałe, Traugutta 95-1.

AUTOKONSERWACJA, 41-57-82. 51157

SPRZEDAM Żuka izotermę 87, 15 000 000, 57-81-36.

UCHWYTY meblowe drewniane toczone, trolki do boczków tapicerskich, kołki do wieszaków – wykonuję, 25-10-77, 23-69-02. 56311

TOKARNIĘ bułgarską dwuletnią, sprzedam 23-64-49.

CYKLINOWANIE, 20-06-77.

STOP! Tego szukałeś! Szansa dla przedsiębiorczych! Kredytowana sprzedaż uniwersalnych sprawdzonych pawilonów i kiosków „AVIL" Gdynia, Jana z Kolna 4, 21-74-16.

MALOWANIE, 51-71-28.

ŻWIR, piasek przywiozę, 47-55-25. 40656

GARAŻ Chylonia, sprzedam, 23-44-19. 48737

NAJTAŃSZY transport, 57-48-83. 34468

SPRZEDAM 80 m kw., garaż, telefon, dolny Sopot, 51-22-51. 59381

MERCEDES 200 D, 1978, przyczepkę oraz meblościankę, sprzedam Wejherowo, Stanisław Panek 11. 54433

KURSY z zakresu obsługi mikrokomputerów IBM-PC, najbliższy termin 23.03.92, ZETO – Gdynia, Gdynia, Żwirki i Wigury 15, tel. 21-66-46–250.

POLONEZA 1989, sprzedam, tel. 25-53-11. 54398

POLONEZA 1986, sprzedam, tel. 22-26-04. 54397

SILNIKI, elektronarzędzia – naprawa (specjalizacja bułgarskie) 32-22-68. 53483

PRZEDPŁATĘ ulgę, kupię, 41-24-30. 51145

TOYOTA Camry combi turbo diesel 88-89, stan idealny dodatki, 75 000 km, szary metalic, sprzedam lub zamienię na mniejszy, tel. 51-28-87.

WŁASNOŚCIOWE 64 m, zamienię na mniejsze lub sprzedam, 47-91-45. 51149

SPRZEDAM Ford Escort 1,6 L combi, 1984, 487-947.

KASETY do wypożyczalni sprzedam, tel. 25-44-81.

SPRZEDAM boksery (szczeniaki) Sopot, al. Niepodległości 795-5. 50706

OBLIGACJE Cinquecento, kupię, tel. 22-28-60. 56404

POMIESZCZENIE 30 m kw., oddzieżawię, 32-51-62.

MALOWANIE, tapetowanie, 32-77-10. 34756

SPRZEDAMY z dostawą boazerię, wełnę mineralną, eternit, styropian, 82-20-52.

SAMOCHÓD dla biznesmena, Dodge Dynasty 1988, pełne wyposażenie, 51-31-09.

POSZUKUJĘ lokalu od 50 m kw., tel. 57-64-62. 51020

VW TRANSPORTER 1984, diesel (069) 225-08 po 18.

PEUGEOT 309 GL 1988, Mercedes 300 D 1981, (069) 246-46. 16560

PRZEDPŁATĘ, ulgę sprzedam, Startowa 25 B-17 Żaspa.

WYJAZDY – najtańsze samochody Holandia, 32-08-34.

FIAT 126p 1988, Ford Fiesta 1,6 D 1987, V-Passat 1981 D tanio sprzedam, 20-42-58.

ATRAKCYJNE kursy prawa jazdy, 31-00-44. 54943

SEGMENT stan surowy Sopot, sprzedam, 21-82-65.

BARDZO dobrego piekarza zatrudnię, 22-38-60. 54432

SPRZEDAM Poloneza 1982, 21-99-04. 54423

WŁASNOŚCIOWE 44 m, Gdynia, sprzedam, 22-32-76.

SPRZEDAM mieszkanie 38 m, tanio, 22-45-65. 54417

GDYNIA 46 m, parter, sprzedam, 21-01-15. 54385

FIAT 126p, po wypadku po 84 r., kupię, 57-29-51.

MAGISTRA farmacji mężczyznę oraz technika farmacji zatrudnimy, 23-35-31. 56457

SPRZEDAM numer telefoniczny w Oliwie, wiadomość 31-35-33. 45840

PROWADZENIE ksiąg przychodów i rozchodów, telefon 78-39-77. 56358

ULGĘ – przedpłatę kupię, tel. 710-613, 78-39-77. 56357

MYJNIĘ samochodową 8-programową RFN, zamrażarkę sklepową oraz dom, Gdańsk, Brzegi 34. 51101

POMIESZCZENIE 120 m kw., dwupoziomowe, wolno stojące, Wrzeszcz, odstąpię, 41-43-05. 54876

KAFELKOWANIE, tel. 21-05-89. 54383

KUPIĘ ulgę, przedpłatę, 23-43-68. 54376

MIESZKANIE M-4 62 m kw., na Morenie sprzedam, tel. 48-71-93, po 16. 50714

BOAZERIĘ tanio, tel. 41-21-69. 50410

PRZEDPŁATĘ Fiat 126p, 57-80-18. 51033

ZATRUDNIĘ ekspedientki w sklepie spożywczym w Sopocie, tel. 31-21-64, (do 19). 54981

POSZUKUJEMY osób zainteresowanych udzieleniem pożyczek z zabezpieczeniem na towarze 10 proc. miesięcznie. Krótkoterminowe D.S. Vis Maior, Subkowy (0-69) 368-626. 54767

SPRZEDAM VW – LT 35 D, (6 cylindrów) 1980 duża izoterma tel. 27-01-82. 56421

POSZUKUJĘ lokalu na hurtownię ok. 100 m kw., w Gdyni z telefonem, telefon 22-10-28. 56420

ULGĘ z przedpłat sprzedam, tel. 22-05-41. 56416

DEKARSTWO blacharstwo, 25-56-49. 56408

PASSAT diesel 84, sprzedam, 41-76-20. 40876

SPRZEDAM mieszkanie 3-pokojowe, garaż, telefon, Brzeźno, tel. 41-27-42. 40875

KAFELKOWANIE, 53-16-38.

SITODRUK, 32-04-87.

WYNAJMĘ kawalerkę z telefonem w Oliwie, 20-30-63.

SPRZEDAM maszynę do produkcji pustaków oraz betoniarkę 250 l, 23-85-47.

PRZEDPŁATĘ – kupię, telefon 39-47-36. 34774

HURTOWNIA zakupi artykuły tytoniowe i spożywcze, 38-79-00. 34782

POSZUKUJEMY kosmetyczki do Gabinetu Kosmetycznego Francuskiej Firmy Guerlain. Pożądana średnia znajomość języka francuskiego lub angielskiego. BOUTIQUE „De-VI" Długi Targ 39-40, Gdańsk.

POSZUKUJĘ mieszkania do wynajęcia w Sopocie, telefon 51-07-37. 34788

KUPIĘ Ford Sierra diesel do 55 min, tel. 57-60-90.

FIRMA zatrudni murarzy, cieśli – brygady, tel. 290-132.

DZIAŁKĘ budowlaną w Rumi, pilnie sprzedam, 710-598.

ULGĘ sprzedam, 32-81-81.

M-3 48 m kw., Żaspa, sprzedam, tel. 52-23-36, 14–17.

W DNIU 12.03.1992, zostało zarejestrowane w Sądzie Rejonowym w Gdańsku pod nr RHB 7454, Przedsiębiorstwo Produkcyjno-Usługowe „Zbiorniki kotły" sp. z o.o.

SPÓŁDZIELNIA Mieszkaniowa Budowy Domów Jednorodzinnych „Zagórze" w Gdyni, ul. Kordeckiego 10 A prowadzi nabór członków na realizowane osiedle mieszkaniowe domów jednorodzinnych w zabudowie szeregowej w Rumi-Janowie. 56422

STUDIUM Nauczycielskie Gdynia, Władysława IV 58, zatrudni sekretarkę szkoły, tel. 20-75-29. 56423

BT „BON VOYAGE"
Wycieczki, wczasy
– Budapeszt
– Berlin
– Hiszpania
– Włochy
tel. 21-80-47, wew. 102.

UWAGA! TV Otake ceny promocyjne oraz Sony, Sanyo, JVC, Sharp polecają sklepy „SEA" Gdańsk, Chmielna, CENTRUM BAZAR box 92, Gdynia, 3 Maja 20. 59244

WYKWALIFIKOWANYCH robotników budowlanych z paszportami poszukuję. Język niemiecki warunkiem dla brygadzistów. Oferty 34777 Biuro Ogłoszeń „Zbrojownia" Gdańsk, Targ Drzewny 3-7.

SPRZEDAM M-2, komfortowe, Gdynia, 51-65-82.

SPRZEDAM aparat do komputerowego odchudzania produkcji RFN na gwarancji. Pakowaczkę Multirac II R 67 do art. spożywczych i przemysłowych o dużej wydajności. Ciechanów 51-84, ul. Zamkowa 30. 54374

SPRZEDAM mieszkanie hipoteczne w Sopocie, 135 m kw., telefony do 16 31-03-99, po 16 51-33-48. 50726

REMAR Autohandel przyjmuje samochody do sprzedaży, 51-80-11, wew. 203. 50731

SIROCCO 1986, 77 min, 25-29-57. 54414

M-2 Żabianka, sprzedam, 27-21-46, 9–16. 54368

SPRZEDAM 126p, 1980, 23-07-20. 543

SKŁADOWANIE i przechowywanie dowolnej partii towaru wraz z pełną obsługą magazynową, oraz możliwością uzyskania kredytu pod zastaw złożonego towaru Dom Składowy Vis Maior Subkowy (0-69) 368-626. 54768

SPÓŁKA zatrudni księgową i sekretarkę ze znajomością języka niemieckiego, tel. 82-36-62. 50411

PEDICURZYSTKĘ zatrudnię, 41-26-15. 51168

PHU „Bo-My" ul. Małomiejska 31B, tel. 39-49-09, oferuje:
– herbatę indyjską granulowaną 100 g 3100–3300
– herbata chińska 100 g 3000–3200
– mąki w cenie producenta oraz artykuły spożywcze.

ZAKŁAD tartaczno-stolarski Ulkowy II gm. Pszczółki poleca:
– okna szprosowe (wszystkie typy) 400 tys. m kw.,
– okna trójkątne, skośne,
– drzwi wewnętrzne 700 tys.
Wykona stolarkę nietypową.

BALTEX TRADING Co. ul. Wały Piastowskie 1, Gdańsk (Zieleniak) zatrudni:
– wykwalifikowaną sekretarkę ze znajomością j. angielskiego
– specjalistę ds. sprzedaży (j. angielski)
tel. 374-627 (9–16). 50216

SPRZEDAM ETZ-250, 7–15, 81-13-72. 44375

SPRZEDAM budowę domu, 81-10-83. 44373

MALOWANIE, tapetowanie, kafelkowanie, układanie marmuru rachunki, 81-10-83.

SPRZEDAM Mirafiori, 81-04-78. 44376

OKAZYJNIE sprzedam Mercedesa 1983, 81-43-86.

SPRZEDAM FSO 125 wrzesień 1990 r., 39 min, Kartuzy, 81-35-00. 44367

SPRZEDAM silnik do Stara na gwarancji, 81-49-61.

PRACOWNIKA do sklepu mięsnego, 20-58-94. 54412

WYDZIERŻAWIĘ lub kupię sklep w centrum Gdyni, 20-58-94. 54413

SPRZEDAM parter domu w Oliwie, Beniowskiego 32, godz. 14–18. 54408

FIRMA handlowa zatrudni małżeństwa do pracy w terenie. Wymagane: operatywność, dyspozycyjność, wiek 25–40 lat, samochód osobowy lub dostawczy. Oferujemy ponadprzeciętne wynagrodzenie prowizyjne. Zgłoszenia środa – tel. 248-108 w godz. 12–16. 44370

SPRZEDAM łodę, 81-04-95.

KADETT 1.6 D kombi 83, sprzedam, tel. 51-41-10.

MAZDĘ 626 D 86, sprzedam, 41-80-97. 50733

KUPIĘ zasilacz Commodore 51-80-11, wew. 203. 50730

REMAR sprzeda: gotówka i raty Passat combi – 82, Golfy 78, 88, Polo – 91, Dukato D 85, kupimy Peugeota 309 – 85, 87, tel. 51-80-11, wew. 203. 50397

MEBLE przedwojenne kupię, 41-85-76. 50728

POSZUKUJE mieszkania do wynajęcia w Elblągu, Sopot 51-60-18. 50729

KUPIĘ używanego diesla dostawczego, 56-76-22.

ODSTĄPIĘ nr telefonu, tel. 24-18-03. 36824

PRZEDPŁATĘ – ulgę kupię, tel. 51-80-11, wew. 203.

TAWRIĘ, Okę, sprzedam, 51-57-15. 50741

SPRZEDAM duży dom w stanie surowym, Mosty koło Gdyni, tel. 72-38-73. 44691

KAWALERKĘ, Wrzeszcz „Olimp", sprzedam, tel. 52-46-01. 34705

WIDEOKAMERĘ Sony 8 mm, tanio sprzedam, 37-31-18.

OBLIGACJĘ Cinquecento kupię, 39-94-15. 34706

OKAZYJNIE sprzedam komputer 386/25 MHz, big tower, monitor kol. NEC multisync 3D, 53-14-60. 51178

WEZMĘ w dzierżawę pawilon na Manhattanie, 51-99-74.

SPRZEDAM szybko tanio, futra z norek, lamy, 51-99-74.

SPRZEDAM ciągnik siodłowy Volvo F 89, naczepy kontenerowe 40-stopowe, 20-stopowe, zestaw Renault do przewozu 8 samochodów osobowych (z pracą) tel. 72-65-86 lub 27-04-44. 54411

Serdeczne wyrazy współczucia dla Rodziny Gosienieckich z powodu utraty

KRZYŚKA

składają

koledzy z klasy wraz z wychowawczynią kl. IVa Technikum Chłodniczego.

Pogrzeb odbędzie się dnia 18 marca 1992 r. o godz. 11.30, na cmentarzu Witomińskim.

56494

Dnia 15 marca 1992 r. zmarł nagle w wieku 39 lat nasz kochany syn, mąż, tatuś, brat i wujek

ś. † p.

PAWEŁ MAREK PIWOWAR

Msza święta odprawiona zostanie w kościele Najświętszego Serca Pana Jezusa w Gdyni 19 marca 1992 r. (czwartek) o godz. 11.30.

Pogrzeb tego samego dnia w Małym Kacku, ul. Spokojna o godz. 13. **Rodzina.**

56497

Z głębokim żalem zawiadamiamy, że w dniu 15 marca 1992 r. zmarła w wieku 35 lat nasza ukochana córka

ś. † p.

DOROTA NIEDŹWIECKA

Pogrzeb odbędzie się 19 marca 1992 r. o godz. 13 na cmentarzu Łostowickim.

Rodzice oraz brat i bratowa z dziećmi.

51163

Z głębokim żalem zawiadamiamy, że w dniu 15 marca 1992 r. zmarł nasz najukochańszy Ojciec, Teść, Dziadek i Pradziadek

ś. † p.

EDWARD RUDER

Msza święta żałobna odprawiona zostanie w dniu 18 marca 1992 r. o godz. 8.30, w kościele Andrzeja Boboli.

Pogrzeb odbędzie się 19 marca 1992 r. o godz. 16, na cmentarzu Łostowickim.

Pogrążona w smutku **rodzina.**

50262

Łącząc się w nieutulonym żalu z Rodziną Zmarłego w dniu 14 marca 1992 r. „Dziadka"

ś. † p.

STEFANA BORTKIEWICZA

Pragnę zawiadomić, że pogrzeb odbędzie się w czwartek 19 marca 1992 r. o godz. 10.30, na cmentarzu Łostowice w Gdańsku.

Włodek Smolarek z rodziną.

51160

Z głębokim żalem zawiadamiamy, że w dniu 13 marca 1992 r. po ciężkiej chorobie zmarł ukochany ojciec, teść, dziadek i pradziadek

ś. † p.

JULIAN KACZOROWSKI

żył lat 84

Pogrzeb odbędzie się w dniu 19 marca 1992 r. o godz. 14 na cmentarzu Gdańsk-Srebrzysko.

Pogrążona w smutku **rodzina.**

51165

Z głębokim żalem zawiadamiamy, że w dniu 13 marca 1992 r. zmarł w wieku lat 19 nasz ukochany syn

KRZYSZTOF GOSIENIECKI

Msza święta żałobna odprawiona zostanie 18 marca 1992 r. o godz. 10, w kościele oo. Franciszkanów w Gdyni.

Pogrzeb odbędzie się tego samego dnia o godz. 11.30, na cmentarzu Witomińskim.

Pogrążona w żalu **rodzina.**

56493

Z głębokim żalem zawiadamiamy, że dnia 14 marca 1992 r. zmarła tragicznie

ś. † p.

MARIA PALCZYKOWSKA

Msza święta żałobna odbędzie się dnia 19 marca 1992 r. o godz. 11, w kościele NMP w Rumi.

Pogrzeb tego samego dnia o godz. 12, na cmentarzu w Rumi.

Pogrążona w smutku **rodzina.**

54129

Z głębokim żalem zawiadamiamy, że dnia 13 marca 1992 r. odszedł od nas na zawsze nieodżałowany kolega

dr inż. MARIAN DMOWSKI

przewodniczący Zarządu Wojewódzkiego Oddziału Stowarzyszenia Inżynierów i Techników Przemysłu Spożywczego w Gdańsku.

Wychowawca wielu pokoleń kadry technicznej przemysłu spożywczego.

Odznaczony wieloma odznaczeniami państwowymi oraz złotą i srebrną odznaką NOT i SITSpoż.

Pogrzeb odbędzie się 19 marca 1992 r. o godz. 13, na cmentarzu Katolickim w Sopocie.

Łączymy się w smutku z Rodziną Zmarłego.

Koleżanki i koledzy z Wojewódzkiego Oddziału SITSpoż. w Gdańsku.

50459

Wizytówka czy śmietnik

Jak cię widzą ...na wyścigach

SOPOCKIE tory wyścigów konnych, które od niedawna nazywają się Państwowym Ośrodkiem Treningu Koni, stanowią wciąż jedną z największych atrakcji dla przyjeżdżających do Trójmiasta turystów i biznesmenów. Jest to obiekt zabytkowy. Wybudowano go dla podniesienia rangi i uatrakcyjnienia kąpieliska, na równym jak stół o powierzchni ok. 50 ha terenie, w 1898 r. W niezmienionym niemal zupełnie kształcie funkcjonuje do dziś.

Od ubiegłego roku w sopockim Ośrodku Treningu Koni, który posiada 170 koni, odbywają się, zorganizowane wspólnie z „Animexem" S.A. aukcje koni z rejonu Polski północnej, na które zjeżdżają kupcy z wielu krajów Europy, głównie z Włoch. W czerwcu br. przebiegać będą tutaj Międzynarodowe Zawody Skokowe Oficjalne o Puchar „Volvo", w których wziąć mogą jedynie udział państwa zrzeszone w Międzynarodowej Federacji Jeździeckiej do 1930 r.

Przez cały letni sezon natomiast, co sobotę, odbywać się będą cieszące się nie słabnącym zainteresowaniem wyścigi konne. Dla koneserów zaś, zorganizowane będą, także w sezonie letnim, próby dzielności ogierów. Zapianowane są także Akademickie Mistrzostwa Świata i wiele innych imprez.

Amatorzy jeździectwa nadal będą mogli korzystać z jazdy konnej po Trójmiejskim Parku Krajobrazowym i po plaży. Organizowane będą też jak dawniej przejażdżki konnymi bryczkami po dowolnie wybranych trasach.

Tereny wyścigów konnych są również miejscem wielu atrakcyjnych imprez towarzyszących. Bywa, że dziennie przewija się tutaj ok. 20 tys. osób i więcej.

Uczestnicy sopockich imprez konnych, to w większości ludzie zamożni, przedstawiciele różnych zachodnich firm, którzy załatwiają w Trójmieście transakcje i interesy. Teren wyścigów i jego obejście powinny więc być naszą wizytówką, świecić czystością, przyciągać, a nie odpychać.

Czy tak będzie w zbliżającym się sezonie? Naprzeciwko głównego wejścia na teren wyścigów konnych, w miejscu, gdzie był kiedyś słynny „Non-Stop" rosną handlowe budy, powstaje przeniesione z centrum Sopotu targowisko, które już wkrótce zacznie żyć swoim życiem. Umowa podpisana przez Urząd Miasta z kupcami opiewa na 3 lata funkcjonowania w tym miejscu tzw. Centrum Handlowego Non-Stop.

O plac ten bezskutecznie starała się dyrekcja Państwowego Ośrodka Treningu Koni, by urządzić tu parking dla swoich klientów. Miejsca bowiem na parkowanie samochodów jest przed bramą torów bardzo mało.

Wystarczy nieco uruchomić wyobraźnię i już widzimy, jak na dłoni, obrazek, jaki najprawdopodobniej się tutaj pojawi w tegorocznym sezonie letnim. Nieopisany chaos wśród gości, którzy krążyć będą i wjeżdżać w boczne ulice samochodami, by znaleźć miejsce stosowne do zaparkowania. Po drugiej stronie na targowisku w typowo polskim stylu handelek wraz z towarzyszącym mu bałaganem – stojące wszędzie także na trawniku przed bramą wyścigów, (bo jak zabronić parkowania), samochody dostawcze z towarem, stosy kartonów i śmieci.

Czy tak będzie w istocie? Oby stało się inaczej. Z pewnością miejsc do zaparkowania samochodów będzie tu na razie za mało. Ale o porządek zadbać trzeba od zaraz. Tego jednak nie nauczyliśmy się jeszcze, a warto, gdyż nawet na małej powierzchni można utrzymać czystość.

Jak rozwiąże ten problem władze Sopotu? Polacy, którzy bywają na Zachodzie, opowiadają o „cudach", jak to w ciągu godziny potrafi w miejscu, gdzie przed chwilą trwał handel, zapanować bezwzględny ład i porządek. Jest to efekt pracy specjalnie zatrudnionych przez miasto sprawnych ekip porządkowych.

A może i u nas nastał czas podobnych „cudów"? Czas najwyższy, gdyż w przeciwnym razie goście z krajów Europy zachodniej coraz rzadziej będą nas odwiedzać.

KATARZYNA KORCZAK

Krojenie rynku paliw

Niebawem zapadną decyzje o przyszłości polskiego rynku paliw. Jeżeli wszystko potoczy się po myśli Ministerstwa Przekształceń Własnościowych, państwo zachowa co prawda kontrolę nad Rafinerią Gdańską, jednak znaczne udziały mogą trafić w ręce koncernów zachodnich, prawdopodobnie Total i Du Pont. Ten ostatni ma zamiar zainwestować w Polsce kilkaset milionów dolarów. Czy jednak skarb państwa zechce zrzec się kontroli nad całym sektorem?

BYĆ może pewne rozstrzygnięcia zapadną podczas wizyty premiera Olszewskiego w Paryżu. Wiadomo bowiem, że zainteresowanie francuskiego Totalu polskim rynkiem rośnie – zastanawia się prezes Zarządu Rafinerii Gdańskiej S.A. Włodzimierz Dyrka.

Polski rynek kusi. Jeśli nie dojdzie do żadnej katastrofy potwierdzi się, że Polska jest równie atrakcyjna, jak Portugalia czy nawet Belgia.

Według Ministerstwa Przekształceń Własnościowych polski sektor naftowy potrzebuje w ciągu najbliższych kilku lat 3 miliardów dolarów na inwestycje. Są to między innymi te pieniądze, których brakuje na modernizację rafinerii płockiej i urządzenia chroniące środowisko. Zachód nie zechce jednak zainwestować w Polsce dopóty, dopóki nie dojdzie najpierw do restrukturyzacji całego polskiego przemysłu naftowego. Bardzo ważna będzie również możliwość dobrego zarobku. Generalnie, jeśli gdańska rafineria będzie oferować 51 proc. udziałów, to będzie to bardziej atrakcyjna oferta aniżeli, na przykład 30 proc. Wszystko zależy od tego, jaką postawę zajmie rząd. W rozmowach z koncernami Polskę reprezentuje Bank Lazard. Skądinąd wiadomo, że koncerny podzieliły polski rynek między siebie.

Dla dyrekcji CPN zakusy ministerstwa oznaczają prawdopodobnie być albo nie być firmy. W prywatnych rozmowach przedstawiciele firmy nie szczędzą złorzeczeń. Padają zarzuty o próby prywatyzacji całego sektora za plecami dyrekcji i bez opinii rad pracowniczych. Do walki w obronie dotychczasowych struktur zostają wprzęgnięci posłowie i senatorzy.

Wstępne decyzje o restrukturyzacji sektora zapadły we wrześniu ub. roku na posiedzeniu rządu J.K. Bieleckiego. Za jedną z podstaw rozwiązań służył materiał napisany przez EWG przy współpracy polskich ekspertów. Choć dokument był bardzo ogólny i pozostawiał szerokie pole manewru zarówno dla rządu, jak i zainteresowanych przedsiębiorstw, od razu wzbudził kontrowersje. Ostateczna wersja dokumentu jest właśnie kończona.

Tymczasem ministerstwo postanowiło przeprowadzić prywatyzację sektorową. Przedstawiając jej procedurę minister Siwicki stwierdził, że rząd pragnie spowodować osłabienie pozycji CPN. Na miejscu CPN mają powstać dwie firmy zajmujące się dystrybucją paliw. Przejęłyby one od CPN stacje benzynowe (1346). W ten sposób obiema dużymi rafineriami gdańską i płocką – zarządzałyby holdingi. Trzeci powstałby, gdyby na południu Polski wybudowano kolejną dużą rafinerię. Polska, ze swoimi rozbudowywanymi możliwościami przeładunku paliw transportowanych morzem stałaby się wówczas wielkim dystrybutorem na całą środkowo-wschodnią Europę. Pytanie – w czyich rękach?

Jedną z kluczowych spraw jest obecnie sprawa tzw. rezerw strategicznych. W ubiegłym roku CPN dostała przyrzeczenie o przyznaniu hurtu i magazynowaniu paliw. Ale tylko do 1995 roku, czyli jeszcze przez niecałe trzy lata. Później odebrano by CPN stacje, część z nich sprzedano by obcym koncernom, a reszta trafiłaby w ręce holdingów w zależności od tego jaki byłby ich udział na rynku. Na bazie majątku CPN, Przedsiębiorstwa Eksploatacji Rurociągów Naftowych (PERN) oraz Dyrekcji Eksploatacji Cystern (DEC) ma – według koncepcji ministerialnych – powstać nowe przedsiębiorstwo zajmujące się hurtem i transportem odciąłoby CPN od zysku z detalicznej sprzedaży. Holdingi – twierdzą przedstawiciele CPN – dyktowałyby cenę paliwa, a powstałe na miejscu CPN, PERN i DEC przedsiębiorstwo – magazynier – odcięte od rynku padłoby łupem rafinerii.

Od 15 marca obowiązuje nowa stawka podatku obrotowego od importu benzyny, która wynosi obecnie 150 proc., zamiast 90 proc. (olej napędowy 55 proc. zamiast dotychczasowa – 20 proc.). Właśnie ta regulacja tłumaczy, dlaczego wzrost cen paliw – około 30 proc. – nie jest proporcjonalny do wzrostu kursu dolara. W ten sposób rząd próbuje znaleźć dodatkowe pieniądze na załatanie budżetu. Zapłacą wszyscy, nie tylko użytkownicy samochodów, albowiem większe koszty transportu znajdą odbicie w wyższych cenach towarów.

Niemal jednocześnie wprowadzone zostały administracyjne koncesje na import paliwa. Według niektórych opinii wyeliminują one z rynku większość mniejszych – spośród około 500 – importerów paliw. Więksi, jak Sun-Pol (Lublin), Europol TH (Warszawa), Perfect Agio (Gdańsk) będą mogli liczyć na mniejsze zyski.

JAN KREFT

Po naszych publikacjach

„Sprawiedliwy bicz urzędnika"

Zpotęgującym się obrzydzeniem czytałem artykuł p. Barbary Madajczyk-Krasowskiej pt. „Sprawiedliwy bicz urzędnika" opublikowany w „DB" z 9 bm. Artykuł dobitnie ilustruje jeszcze jeden przykład komunistycznej spuścizny – splot szczucia, pomówień, braku kompetencji i nadużywania władzy przez urzędnika wynagradzanego z funduszy na które składa się społeczeństwo Sopotu, a który:

1) powinien znać obowiązujące przepisy prawne i choć osobiście z nimi się nie zgadza, to jednak MUSI je honorować skoro z pełnionej funkcji nie rezygnuje,

2) winien znać zakres swojej SŁUŻBY na rzecz społeczeństwa miasta,

3) zobowiązany jest do GODNEGO reprezentowania urzędu, który mu, za jego zgodą, powierzono.

Stosowane metody pomówień nie są na pewno formą godnej reprezentacji sprawowanego urzędu.

Nie znam ani państwa Chrzanowskich, ani naczelnika Wydziału Gospodarki Mieszkaniowej w Sopocie, w którym mieszkałem do 1956 r., jedynie artykuł p. Krasowskiej, znanej mi i cenionej dziennikarki, stanowi bazę informacyjną poruszanej sprawy.

Uważam, że jeśli działania dokonywane służbowo przez jakiegokolwiek urzędnika są ze szkodą dla:

– elementarnej sprawiedliwości, która jest zawsze fundamentem działań w każdej zdrowej społeczności i musi być zawsze MIARĄ takich działań,

– godności urzędu, przez społeczeństwo powołanego do działania, ale i przed nim odpowiedzialnego, to pozostaje tylko jeden konkretny wniosek – wymiana tego urzędnika na spełniającego podstawowe wymogi. Sprawa jest o tyle ułatwiona, że nie ma dziś trudności z brakiem kadr.

Z poważaniem

WŁADYSŁAW DOBROWOLSKI

Śmiało i szczerze

ŻAL I BEZSILNOŚĆ

Żal i bezsilność złożyły się na przyczynę, dla której zdecydowałam się napisać do „DB". Moje rozgoryczenie wynika z fatalnej (w opinii wielu gdańszczan) decyzji o likwidacji niektórych linii autobusowych, m. in. linii 115 (łączącej były pl. 1 Maja z Dworcem PKP we Wrzeszczu poprzez Suchanino, Sobieskiego i Hibnera). Ograniczenie kursowania autobusu 115 tylko do godzin szczytu z wyłączeniem dni świątecznych skutecznie utrudniło życie wielu mieszkańcom Siedlec i Suchanina. Szczególnie mieszkańcom korzystającym z tej linii w rejonie między ul. Nowe Ogrody a ul. Beethovena. Zostaliśmy bowiem pozbawieni jedynego połączenia z tym rejonem Wrzeszcza, do którego tramwaj nie dojeżdża (Hibnera, Sobieskiego), a linia 199 obsługuje tylko pasażerów z Suchanina. Skoro już muszą być jakieś ograniczenia, to dlaczego nie można zlikwidować linii 199 na rzecz przywrócenia normalnej funkcji 115 i po co funkcjonuje linia 242 dublująca 184, ale przeznaczona tylko dla wsiadających na co drugim przystanku. Czy to ma sens?

Poza tym zastanawia mnie umieszczanie na przystankach szczegółowych rozkładów jazdy, skoro autobusy i tak jeżdżą „tak jak chcą" (mniej więcej co trzeci z rozkładu), a ludzie ufając w nowe rozkłady jazdy spóźniają się do pracy.

Najbardziej jednak bulwersujący jest fakt, iż (dot. linii 184) notorycznie w godzinach szczytu są „puszczane" autobusy krótkie, co w połączeniu z rzadszymi niż wynika to z rozkładu – przejazdami powoduje, że jesteśmy codziennie przewożeni w strasznym tłoku. Jest to naprawdę nieludzkie! Nie ośmielę się wyrazić żalu, z powodu że nie w każdym autobusie można kupić bilet i że kasowniki są daleko od wejścia...

(435)

Z poważaniem

Maria Mieszkowska
(adres znany redakcji)

CZY BĘDZIE SEGREGACJA ŚMIECI?

Nawiązując do zapowiedzianej budowy spalarni śmieci na terenie Gdyni, a ściślej pośrodku miasta, zwracam się tą drogą z zapytaniem do władz miasta, jak będą rozwiązane sprawy segregacji śmieci? Wiadomo, że na naszych wysypiskach znajdują się śmieci nie posegregowane, czyli szkło, metale, papier, guma, zużyte baterie, przeterminowane leki, resztki farb i inne. Czy spalarnia to wszystko będzie „przerabiała" razem? Czy przed związkami toksycznymi będą nas chroniły odpowiednie urządzenia?

W imię ochrony środowiska i dobrze pojętej gospodarki, Rada i Zarząd Miasta powinny jak najszybciej zakupić i rozprowadzić odpowiednie pojemniki na poszczególne odpadki, jak szkło, papier i inne, jak to od dawna praktykuje się na Zachodzie. Ta jednorazowa inwestycja przyniesie korzyści w postaci surowców wtórnych, a przede wszystkim przyczyni się do ochrony środowiska. Bo bez tego nasze miasta, pomimo neonów i ładnych sklepów, pozostaną brudnymi, zanieczyszczonymi zaściankami.

(403)

(Nazwisko i adres znane redakcji)

KIEPSKI... „AMBASADOR"

„Ambasador" – najwyższy stopień w hierarchii dyplomatycznej, w Gdyni natomiast przy ulicy 10 Lutego sklep „Baltony", rozumiem z najlepszą obsługą jak nazwa wskazuje. W dniu 6 marca br. ok. godz. 11 wstąpiłem do sklepu, aby kupić żonie, w dziale kosmetyków, drobny upominek. Ekspedientka jedna była zajęta inną klientką, kupującą coś w tym dziale. Za chwilę przyszła druga pani z obsługi sklepu (stoiska?). Nic jej nie obchodziła sprawa, że ktoś jest przy stoisku. Gdy poprosiłem o sprzedaż, ekspedientka ze stoiska nietaktownie zwróciła mi uwagę, „że co ja sobie myślę, ona kasy nie zostawi, bo wydaje pieniądze". Po chwili, gdy klientka wyszła, poprosiłem o kosmetyk. Otrzymałem, zapłaciłem i poprosiłem o zapakowanie. Reakcja ekspedientki była co najmniej dziwna: „Proszę pana torebek nie mamy" – na prośbę o zapakowanie pani ekspedientka zapakowała mi towar w kawałek firmowego papieru, w sposób taki, jak na straganie z zieleniną (bez obrazy kramów z zielenina). Jeżeli „Baltona" w sklepie „Ambasador" ma takie ekspedientki, to współczuję klientom „Baltony" w innych sklepach.

(400)

(Nazwisko i adres znane redakcji)

BRAKUJE ROZKŁADU JAZDY

Odpowiadając na notatkę z dnia 3 lutego br. pt. „Brakuje rozkładu jazdy", Stacja Rejonowa Gdańsk uprzejmie informuje, że rozkłady jazdy na wszystkich przystankach osobowych na trasie SKM są ustawicznie narażane na niszczenie w czasie chuligańskich wybryków. Podobnie rzecz wygląda na wymienionych w notatce peronach. Mimo to na przystanku Gdańsk-Politechnika umieszczono ponownie rozkłady jazdy, zlecając jednocześnie właściwym służbom kolejowym oszklenie gablot.

Na przystanku osobowym Sopot-Wyścigi rozkłady jazdy SKM wywieszone są przy zejściu z wiaduktu. Są one jednak nagminnie niszczone, a koszt naprawy i wywieszenia jednego rozkładu jazdy w drewnianej ramce wynosi kilkaset tysięcy zł. Podobnie jak na przystanku Gdańsk-Politechnika brakujące rozkłady uzupełniono.

(189)

Z-ca naczelnika stacji rejonowej
mgr Włodzimierz Wasilewski

PARKUJĄ NA ULICY

Nawiązując do notatki z dnia 2 marca br. pt. „Płot runął – wyłoniło się śmietnisko", PGM Gdańsk-Śródmieście informuje, że przewrócony płot zabezpieczający plac przy budynku na rogu ul. Warzywniczej i Straganiarskiej został już podniesiony oraz zabezpieczony przed powtórnym przewróceniem. Zostało to dokonane przez nasze przedsiębiorstwo z uwagi na stan techniczny obiektu i grożące z tego względu niebezpieczeństwo osobom postronnym.

Wyjaśniam, że posesja, której dotyczy notatka nie znajduje się jednak w zasobach naszego zakładu. Z ewidencji wynika, iż należy ona do skarbu państwa.

(350)

Z-ca dyrektora ds. technicznych
inż. Halina Luty
Oprac. HOTA

Reklama

Nieuczciwa reklama

REKLAMA dźwignią handlu – takie hasło propagowano nawet w gospodarce socjalistycznej, lecz nie miało ono wówczas praktycznego zastosowania. W handlu panowały monopole, nie było konkurencji, a dystrybucyjne zasady gospodarowania (nakazowo-rozdzielcze) nie wymagały wsparcia w postaci reklamy i marketingu.

Symbolem reklamy może być propagowanie margaryny, lecz nie z powodów zdrowotnych a raczej natury politycznej, gdyż masła brakowało... programowo.

W budowanej obecnie gospodarce rynkowej reklama staje się instrumentem w grze o klienta. Rośnie konkurencja, zatem większe szanse mają ci, którzy potrafią dotrzeć do klienta i przekonać go do oferowanego towaru, usługi. Niestety, w tej grze stosuje się różne chwyty – częściowo przenoszone z Zachodu, lecz w dużym stopniu jest to produkt rodzimej twórczości „marketingowców". W reklamie nie ma bowiem zasad prawnych regulujących postępowanie wobec klienta.

Samoobrona konsumencka ma możliwości prawne w zakresie reklamacji wadliwych towarów lub usług. Producenci i handlowcy nie są bezkarni w przypadku sprzedaży bubli, artykułów przeterminowanych, nie odpowiadających normom polskim. Jednakże reklama jest obszarem wolnoamerykanki – wolno robić co się podoba. Reklamy są opłacane przez zlecających. Tylko jawnie naciągających na trefne usługi można delikatnie przyhamować w reklamowaniu się w mass mediach. Prasa zastrzega zresztą, że nie bierze odpowiedzialności za treść reklam i ofert. Klient musi więc sam sprawdzić i przekonać się o walorach reklamy.

Bubel w ładnym opakowaniu

KODEKS REKLAMOWY

W świecie istnieje kodeks postępowania reklamowego. Po raz pierwszy opublikowano Międzynarodowy Kodeks Norm Postępowania Reklamowego w 1937 roku. Kodeks ten pomyślany został głównie jako instrument samokontroli, lecz w praktyce ma także zastosowanie jako dokument informacyjny używany w sądownictwie. Kodeks ustala normy etyczne postępowania, do których mają się stosować wszyscy związani z reklamą, a więc nie tylko reklamujący się, lecz także specjaliści od reklamy, agencje reklamowe i przekazujący treść oraz formę reklamy. Istnieje Międzynarodowa Rada ds. Praktyki Marketingowej działająca przy Międzynarodowej Izbie Handlowej. Kodeks liczy osiemnaście artykułów uszeregowanych w trzynastu rozdziałach tematycznych takich jak uczciwość, przyzwoitość, ochrona praw jednostki, wykorzystanie dobrej woli i imitacja.

NIE DAJ SIĘ OSZUKAĆ!

Federacja Konsumentów podjęła ostatnio walkę z firmami i osobami stosującymi w działalności handlowej, produkcyjnej i usługowej nieuczciwą reklamę. Popieramy te inicjatywę i zwracamy się do konsumentów, którzy usłyszeli, przeczytali lub zobaczyli reklamę jakiegoś towaru albo usługi zainteresowali się nią, uwierzyli i skorzystali z oferty, lecz po zakupie czują się pokrzywdzeni lub oszukani, aby podzielili się swoimi uwagami. Sprawdzone, udokumentowane przypadki będziemy pokazywać na naszych łamach. Wszystkie uwagi przekażemy Radzie Krajowej Federacji Konsumentów. Na kopercie wysłanej pod adresem redakcji prosimy o zamieszczenie dopisku: „Biznes-Forum" – SAMOOBRONA KONSUMENCKA.

(J. WIK.)

Trzciniak

Cenny nabytek CMM

TRZCINIAK – jak wiadomo – to ptak w Polsce pospolity, a jednak pod ochroną, po łacinie *Acrocephalus arundinaceus*, zawieszający swe gniazdo na trzcinach. Popularnie tą nazwą obdarza się jednak także łódkę trzcinową, rzecz już dzisiaj w Europie niezmiernie rzadką, rodzaj muzealny raczej, bo wymarły. A przecież...

Oto Centralne Muzeum Morskie w Gdańsku poprzez koneksje swego wicedyrektora *Jerzego Litwina* otrzymało w darze oryginalną łódź trzcinową z Sardynii. Ofiarodawcą jest dobry znajomy i włoski kolega po fachu p. Litwina *Edoardo Riccardi*, który wynik swych zainteresowań sardyńskim trzciniakiem przedstawił swego czasu w portugalskim Porto na sympozjum archeologii szkutniczej, bo tak chyba nazwać można tę rzadką specjalność muzealniczą.

Ofiarowany gdańskiemu muzeum i przesłany na pokładzie „Włocławka" typ łodzi trzcinowej, to *fassone*, skonstruowana w prowincji Oristano na Sardynii, gdzie w Cabras i S. Giusta przetrwała sztuka kultywowana według starych, archaicznych trzeba by powiedzieć, tradycji. Dzisiaj trzcinowe łodzie sardyńskie – po zamarciu drugiego ośrodka budowy trzciniaków w Europie, nad jeziorem Balaton – są już prawdziwym ewenementem. Łódź składana z 5–7 wiązek sitowia, mierząca 65 x 265 cm i ważąca ok. 14 kg, popychana jest żerdzią z trzech związanych z sobą długich prętów bambusowych. Jej trwałość – w miarę używalności – wynosi 2–6 miesięcy.

O jej cechach szczegółowych Edoardo Riccardi wysnuł całą ciekawą opowieść, którą na pewno przyswoją sobie gdańscy przewodnicy po muzeum. Sardyńskiego trzciniaka zbudował dlań wraz z towarzyszami Giuseppe Piras, którego ojciec, stary rybak sardyński Giovanni Piras, zwany „Zona", z Zedciani leżącego nad bagnem S. Giusta, przypomina sobie jeszcze *fassone* większych rozmiarów, które potrafiły unieść nawet i 8 osób.

Sitowie nie jest i u nas materiałem nieznanym w obcowaniu z wodą. Przed wojną nad środkową Warta (a pewnie i gdzie indziej) chłopcy do nauki pływania używali dwu wiązek sitowia szczepionych sznurkiem. Kładąc się między nie, wypływali na główny nurt rzeczny bez obaw i ryzyka. Nazywali swoje urządzenia – faszyną (naturalna zbieżność nazwy), pływali „na faszynie".

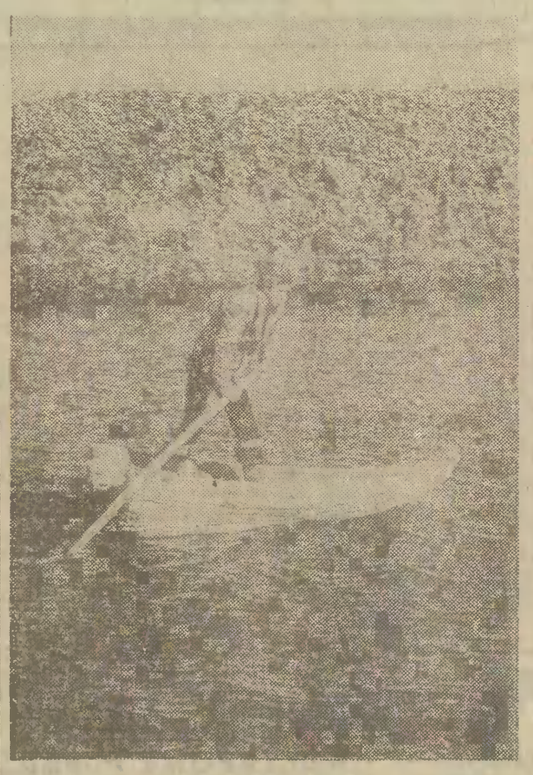

Na sardyńskim trzciniaku. Fot.: Edoardo Riccardi

A może tak własny?

W Polsce, a pewnie szczególnie nad Zalewem Wiślanym, odbywają się doroczne żniwa trzcinowe. Może by gdzieś w Kątach Rybackich, czy gdzie indziej ktoś pomyślał o taniej i łatwej budowie trzciniaków? Taki ośrodek żeglowania na *fassone* mógłby być niepospolitą atrakcją turystyczną.

Na razie, kto zainteresowany, niech spieszy do Centralnego Muzeum Morskiego na ul. Szeroka ten wodny pojazd obejrzeć. Zachęcamy.

Marc.

Udziałowcom - pod rozwagę

Czego żądać od zagranicznych partnerów?

LISTA możliwych i pożądanych życzeń pod adresem zagranicznych udziałowców spółek mieszanych, zwanych „joint ventures", jest długa i z pewnością każde przedsiębiorstwo i każdy trzeźwo myślący przedsiębiorca rodzimego chowu potrafi ją ułożyć. Oczywiście – do najważniejszych punktów tej listy należy wysokość kapitału angażowanego przez zagranicznego partnera (im więcej, tym lepiej) oraz deklaracja polityki rozwojowej, a więc wymóg inwestowania w spółce możliwie największej części osiąganego zysku.

Jest jeszcze inny warunek, o którym – sądząc po długami najczęściej okresie rodzenia się spółek i dochodzenia przez nie do pełnej wydajności – polscy udziałowcy często zapominają, albo też sami nie potrafią mu sprostać. Jest to warunek szybkości działania.

Przykład pozytywny, który w tym miejscu warto przytoczyć, dotyczy wprawdzie nie spółki mieszanej, lecz zagranicznej samodzielnie inwestującej w Polsce, ale jest to przykład szczególnie godny uwagi.

Oto znany amerykański koncern „Coca-Cola" kupił w tych dniach w Warszawie 56 tysięcy metrów kwadratowych terenu (5,6 ha) i na tej parceli zobowiązał się zainwestować 16–18 milionów dolarów w budowę dużej, wysoce zautomatyzowanej wytwórni firmowych bezalkoholowych napojów. Już w początkowej fazie rozrachunku zakład ten stworzy 200 dobrze płatnych miejsc pracy, których liczba, wraz z rozwojem produkcji, będzie dalej wzrastać. Ale nie to jeszcze jest tu najbardziej frapujące.

Cała inwestycja, która w złotówkach można wycenić na 210–240 miliardów i która zacznie się przypuszczalnie w kwietniu (trwają jeszcze poszukiwania wykonawców) – ma być, według zapowiedzi przedstawiciela koncernu, ukończona w grudniu bieżącego roku i już w tym miesiącu dać pierwsze tysiące butelek „Coca-Coli". Fabryka od A do Z w siedem-osiem miesięcy – „to jest to"...

KAROL RZEMIENIECKI

„Długi cień grubej kreski"

Wczoraj (nr 65), na str. 1 i 3 pt. „Długi cień grubej kreski", zamieściliśmy rozmowę z KRZYSZTOFEM WYSZKOWSKIM, doradcą premiera Jana Olszewskiego. Nasz rozmówca wypowiadał się m.in. na temat sytuacji politycznej i gospodarczej, odniesień do niego obecnego rządu, oceny możliwości i warunków poszerzenia koalicji parlamentarnej, potrzeby konsekwentnej dekomunizacji.

Do drugiej części naszej publikacji przez przestawienie kolejności wierszy wkradło się zamieszanie treściowe, które mogło spowodować dezorientację w lekturze. Serdecznie przepraszając uczestników rozmowy i naszych Czytelników – powtarzamy odnośny fragment rozmowy w odpowiednim porządku.

REDAKCJA

– Wróćmy jeszcze do gospodarki. Unia Demokratyczna i liberałowie krytykują program gospodarczy rządu. Za tendencje lewicowe między innymi.

– Nie ma żadnych tendencji lewicowych. Są jedynie pewne konieczności. Nie można przecież zarżnąć przemysłu państwowego, który ciągle jeszcze daje osiemdziesiąt procent produkcji. Jeśli rząd mówi o interwencjonizmie – to jest to nie lewicowość, a przymus gospodarczy – bo na razie na tym Polska stoi. Nasi przeciwnicy przedstawiają zmyślony obraz sytuacji i na tej podstawie formułują zarzuty. Tymczasem ostatnie zalecenia Międzynarodowego Funduszu Walutowego i Banku Świata wręcz wskazują na konieczność zajęcia się przez rząd sektorem państwowym. Oczywiście, nie chodzi o podtrzymywanie tego sektora w nie zmienionym kształcie. Będzie on prywatyzowany, ale rozsądnie, bez skazywania na zagładę całych branż. Zalecenia są zbieżne z programem gospodarczym rządu, tak niedawno odrzuconym w dziwnym głosowaniu w Sejmie. Są zarazem bardzo krytyczne w stosunku do programu Balcerowicza. Z analiz MFW i Banku Świata wynika – mówi się o tym wyraźnie – że ten program oraz pomysł, że w ciągu pół roku stosowania liberalnych zasad w gospodarce dokona się systemowa transformacja, to fikcja i ułuda. Że dalej tą drogą iść nie można.

– Myśli pan, że budżet zostanie zaakceptowany?

– Jestem o tym przekonany. Próba jego odrzucenia byłaby absurdem z gospodarczego punktu widzenia. Ten budżet jest twardszy niż projektowany przez Balcerowicza, więc oskarżanie rządu, że chce działać proinflacyjnie jest nonsensem i świadomym fałszowaniem rzeczywistości.

– Czy rząd otrzyma specjalne pełnomocnictwa, które – jak pan mówił – są niezbędne? I jaki miałby być ich zakres?

– Rządowi zależy na szerokim zakresie upoważnień, także w sferze politycznej i społecznej. Minimalne, ograniczone do pewnych działań gospodarczych tylko, mógłby otrzymać już dziś, bez rozszerzania koalicji. Ale to nie oznaczałoby przełomu – ani politycznego, ani gospodarczego, ani społecznego. Katastrofalna sytuacja Polski obejmuje wszystkie sfery i pełnomocnictwa muszą być wszechstronne. Oczywiście, nie mogą dotyczyć kwestii konstytucyjnych czy ustrojowych, ale powinny umożliwić rządowi działanie we wszystkich zagrożonych sferach.

– Na przykład...

– Nie chciałbym mówić o konkretach, to jest dopiero etap dyskusji. W tej dyskusji zresztą większość głosów była za minimalizacją pełnomocnictw, zdarzały się opinie kwestionujące w ogóle ich zasadność. Te ostatnie pochodziły oczywiście głównie z lewicy, ale też i z Unii Demokratycznej.

Przykładowo mogę wspomnieć, że chodzi o to, czy rząd miałby uzyskać uprawnienia w sferze regulacji nie tylko prawa gospodarczego, ale i cywilnego, karnego i prawa pracy.

UWAGA WŁAŚCICIELE WYPOŻYCZALNI KASET
Jedyny legalny dystrybutor filmów video w Gdańsku
" GODROM "
zawiadamia że od 16 do 22 marca prowadzi promocyjną sprzedaż kaset z rabatami 21 %. Kasety naszej produkcji z rabatami 25 %.
ZAPRASZAMY W "GODROMIE" TEŻ WIOSNA
54884

Sklep Firmowy, Serwis, Dział Sprzedaży
"YES-SERVICE"
Technical Trade CO L. T. D.
ul. Leszczyńskich 9
80-464 Gdańsk - Zaspa
tel. 57-63-51

YES
KOMPUTER DLA KAŻDEGO

Komputer AT-16 MHz HDD 40 MB; Mono **10.700.000**
Komputer AT-16 MHz HDD 40 MB; Mono **11.500.000**
Licencjonowany DOS 5.0
Drukarki firmy STAR; SEIKOSHA

Zarząd i Biuro Handlowo - Marketingowe
80-278 Gdańsk Al. Zwycięstwa 50
tel. 32-39-91; tel/fax 32-31-20 tlx 513-179 yes

HURTOWNIA KWINTEX s.c.

PRZEDSTAWICIEL wavin
Wavin Metalplast — Buk sp. z o.o.

OFERUJE W CENACH FABRYCZNYCH:
pełen asortyment
RUR I KSZTAŁTEK Z PCV
kanalizacyjne, wodociągowe, gazowe i rynny

ZAPRASZAMY CODZIENNIE OD 8.00 DO 15.00

Gdańsk, ul. Stągiewna 12 tel. 31-49-14
Gdynia, ul. Hutnicza 10 tel. 23-35-42

44024

ZAWORY KULOWE
• wodne • gazowe • do paliw

- ATESTOWANE ZAWORY KULOWE do instalacji gazowych
- ZAWORY KULOWE do instalacji wodnych
- ZASUWY MOSIĘŻNE do instalacji wodnych i parowych
- FILTRY DO GAZU • FILTRY DO WODY
- ZAWORY TERMOSTATYCZNE
- WĘŻYKI ELASTYCZNE W OPLOCIE METALOWYM

Ceny najniższe w Polsce — przekonaj się!
"GAMA", Gdańsk ul. Arkońska 11, tel. 52-20-20

DLA PRZEDSIĘBIORSTW BEZ PODATKU

WSZYSTKO CO ROBIMY - Ford - ROBIMY DLA CIEBIE.

36 RAT Pierwsza wpłata 20%

BIG AUTO-HANDEL, AUTORYZOWANY DEALER FORDA. MA ZASZCZYT ZAPROPONOWAĆ PAŃSTWU POJAZDY FORDA- W PEŁNEJ GAMIE.

AUTORYZOWANY SERWIS- NA MIEJSCU. MOŻEMY TAKŻE POJAZD ZAREJESTROWAĆ, UBEZPIECZYĆ, ORAZ ZAMONTOWAĆ W NIM ALARM, RADIOODBIORNIK LUB CB-RADIO.
ZAPRASZAMY!
CZYNNE 7 DNI W TYGODNIU.

FORD SCORPIO

BIG
BIG-AUTO-HANDEL
UL.CZARNY DWÓR 12
(BOCZNA OD ZIELONEJ DROGI)
GDAŃSK
TEL./FAX: (058) 531482
TEL.: (058) 531707

Znana w całym kraju
Firma Prywatna
przyjmie głównego księgowego

Wymagane: wyższe wykształcenie, kilkuletnia praktyka na stanowiskach kierowniczych, znajomość skomputeryzowanej księgowości handlowej.

Oferty pisemne wraz z kwestionariuszem prosimy przesłać pod adres:
80-886 Gdańsk
Targ Drzewny 3 / 7 „Przekaz".

G-53808

CW

DOM HANDLOWY
Cezary Wąsowski — Warszawa
Hurtownia w Sopocie
ul. Kasztanowa 1
tel. 51-03-61, 51-25-61
w godz. 8-17 (soboty 8-13)

OFERUJE:
- cukier luzem w cenie 4.800 zł
- herbatę indyjską w cenie 3.500 zł
- piwo żywieckie w pełnym asortymencie

oraz wiele innych artykułów spożywczych.

Zapraszamy do stałej współpracy.
Powyżej 10 ton gwarantujemy dostawę

E-349

GIS

Zarząd Gdańskich Instalacji Sanitarnych GIS S.A.

na podstawie § 24 pkt 2 Statutu Spółki zwołuje na dzień 11.04.1992 o godz. 10.00 w Auli Zespołu Szkół Łączności, w Gdańsku, ul. Podwale Staromiejskie 51/52

Walne Zgromadzenie Akcjonariuszy

z porządkiem obrad:
1. Otwarcie i wybór Przewodniczącego Zebrania.
2. Stwierdzenie prawidłowości zwołania Walnego Zgromadzenia.
3. Przyjęcie porządku obrad i wybór Komisji Mandatowej, Uchwał i Wniosków i Skrutacyjnej.
4. Rozpatrzenie i zatwierdzenie sprawozdania, bilansu oraz rachunku wyników za okres 14.06.1991 do 31.12.1991 r.
5. Podjęcie uchwały o podziale zysków.
6. Udzielenie władzom Spółki pokwitowania z wykonania przez nie obowiązków.
7. Wybór Rady Nadzorczej.
8. Podjęcie uchwały w sprawie zmiany § 24 pkt 3 Statutu.
9. Podjęcie uchwały w sprawie zbycia nieruchomości fabrycznych.
10. Zamknięcie obrad Walnego Zgromadzenia Akcjonariuszy.

Proponowana zmiana w Statucie Spółki:
§ 24 pkt 3 z dotychczasowego brzmienia:
„Nadzwyczajne Walne Zgromadzenie zwoływane jest w razie potrzeby przez Zarząd z inicjatywy własnej lub na żądanie Rady Nadzorczej bądź akcjonariuszy reprezentujących co najmniej 25% kapitału akcyjnego."
zmienić na:
„Nadzwyczajne Walne Zgromadzenie zwoływane jest w razie potrzeby przez Zarząd z inicjatywy własnej lub na żądanie Rady Nadzorczej bądź akcjonariuszy reprezentujących co najmniej 10% kapitału akcyjnego."

Lista uczestników Walnego Zgromadzenia oraz dokumenty związane z porządkiem obrad będą wyłożone w siedzibie Spółki na tydzień przed Zgromadzeniem.

G-53343

TYLKO W MARCU
WYPRZEDAŻ

Bramy garażowe i napędy do bram już od 2 400 000,- za sztukę

Gdańsk, al. Rzeczypospolitej 4
53-02-11 wew. 346, 250
fax 56-44-54
tlx 0513101, 0512823

OKAZJA

36916

---

ic Intercommerce **medium**

- *poleca* WSZYSTKO DLA TWOJEGO SKLEPU
  - KASY, WAGI, WAGO-KASY,
  - WIESZAKI, WÓZKI, MANEKINY
  - WITRYNY, REGAŁY CHŁODNICZE,
  - LADY CHŁODNICZE, PAKOWACZKI, KRAJALNICE
- *zaprojektuje* • *wyposaży* • *pomoże uruchomić*

Gdynia ul. Portowa 4
tel/fax 20-30-24

- Taśmę suwakową — średnio spiralną imp. Belgia. 1m — 2.600 zł
- Zamki błyskawiczne — średnio spiralne np. 65 cm — 3.800 zł

Hurt — Bonifikata 10%

Limex Łódź
ul. Piotrkowska 223
tel. fax 0-42 37-69-71
telefon 36-29-13

E-35209

WYPOSAŻENIE OBIEKTÓW GASTRONOMICZNYCH I SKLEPÓW

GAMA
80-387 GDAŃSK
ul. Arkońska 11
tel./fax 52-20-20, tlx 0512699

PROFESIONALNE URZĄDZENIA GASTRONOMICZNE
Uwaga! SPRZEDAŻ RATALNA

CERAMIKA BUDOWLANA GDYNIA

oferuje cegłę pełną, dziurawkę, wapienno-piaskową, kratówkę oraz dachówkę holenderkę i gąsiory.

Odbiór w cegielniach: Bysewo, Somonino, Sucumin, Gniew, Szlachta, Wola

UWAGA! Wysoka jakość, atrakcyjne ceny, korzystne warunki płatności.

Wszelkie informacje tel. Gdynia 21-97-70, 21-96-31

48898

GPHU „WITULA" dystrybutor „WÓLCZANKA" S.A.

oferuje ponad 100 wzorów koszul męskich i bluzek damskich w cenach fabrycznych oraz duży wybór odzieży męskiej renomowanych firm krajowych
- „Vistula"
- „Próchnik"
- „Bielkon"

Nasz adres: Gdynia ul. Partyzantów 39
tel. 20-08-26
czynne pon. — piątek 8.00-16.00
sobota 9.00-13.00
Filia Olsztyn ul. Partyzantów 71
tel. 26-55-51 wew. 19
czynne pon. — piątek 9.00-17.00
sobota 9.00-13.00

G-54230

◆ LIKWIDATOR ◆
Gdańskiego Przedsiębiorstwa Budowlanego Gdańsk-Wrzeszcz ul. Zawiszy Czarnego 17
ogłasza przetarg ofertowy
na sprzedaż zabudowanych nieruchomości przedsiębiorstwa.

1. Budynek administracyjny — Gdańsk-Wrzeszcz Zawiszy Czarnego 17
   powierzchnie użytkowa 2.147 m²
   kubatura 8.653 m³
   5 kondygnacji plus piwnica z garażami
   konstrukcja budynku umożliwia zmianę funkcji np. bank, poprzez wyburzenie ścian wewnętrznych.
   Niezależne dwie klatki schodowe.
   Cena wywoławcza 20 mld zł.

Bliższe informacje w siedzibie firmy lub telefonicznie pod numerem 41-10-76 lub 41-62-85.
Oferty w zamkniętych kopertach składać w terminie 7 dni od chwili ukazania się ogłoszenia.
Sprzedawca zastrzega sobie prawo prowadzenia dodatkowych negocjacji z oferentami.
Otwarcie ofert nastąpi w 3 dniu od zamknięcia terminu składania ofert.
Warunkiem przystąpienia do przetargu jest wpłacenie do kasy przedsiębiorstwa wadium w wys. 2% ceny wywoławczej.
Zastrzega się prawo do swobodnego wyboru oferenta oraz prawo do odwołania przetargu bez podania przyczyny.

G-55694

DOM MEBLOWY Optimus

Gdańsk ul. Partyzantów 27B (120 m od Olimpu)
- MEBLE do mieszkań
- MEBLE do biur
- MEBLE uzupełniające

NAJLEPSZYCH PRODUCENTÓW KRAJOWYCH
UWAGA:
Bardzo niskie marże handlowe.

G-30370

PIECE c.o. Viessmann

- z palnikiem olejowym lub gazowym
- sterowane elektronicznie
- zredukowana emisja spalin
- 30% oszczędność paliwa
- moc 8 — 9300 kW
- GWARANCJA 2-5 LAT, SERWIS

- Ogrzewanie podłogowe, system wody pitnej i podłączenie grzejników rurami z polietylenu firmy „REHAU"
- Zawory termostatyczne „DANFOSS"
- Grzejniki łazienkowe i aluminiowe
- Pompy cyrkulacyjne, naczynia wzbiorcze, zawory grzejnikowe powrotne, odpowietrzniki, izolacje rur.
- Szkolenia firm instalatorskich i projektanckich w zakresie nowoczesnych technologii c.o.
- Blachy trapezowe powlekane fabrycznie na gorąco

ALPOL Wejherowo-Bolszewo ul. Leśna 1 B tel./fax 72-38-56

G-44672

HURTOWNIA „BOCCO"
oferuje
atrakcyjną odzież importowaną

Gdynia
Płyta Redłowska
ul. Cylkowskiego 8
czynna 8.00-20.00
☎ 22-02-31.

G-54277

Czekasz na własne mieszkanie już tyle lat...

My zapewnimy Ci wprowadzenie się do własnego mieszkania w ciągu miesięcy, a najdalej w ciągu czterech lat!

Proponujemy sprzedaż mieszkań, opartą na systemie wzajemnego kredytowania

- co wymaga z Twojej strony nie setek milionów, a wpłaty jednorazowej 25.000.000 zł i comiesięcznych spłat po 1.000.000 zł.

Szczegóły w informatorze "Mieszkania 1992-95", który można nabyć w następujących punktach:
Biuro Ogłoszeń, Gdańsk, ul. Heweliusza 8 (koło "Monopolu"), godz. 8-20,
Biuro Ogłoszeń, Gdańsk, ul. Słowackiego 37 (róg Chrzanowskiego),
Gdynia, "Praktyczna Pani", ul. Armii Krajowej 23, godz. 10-18,
Biuro Ogłoszeń "Głosu Wybrzeża", Gdańsk, ul. Targ Drzewny 12/14, godz. 8-16
oraz w większości księgarń na terenie Trójmiasta.

Zapisy i informacje również w naszym biurze mieszkaniowym:
BHU "Talent", Gdańsk, ul. Równa 19/21, tel. 39-08-61 w. 247,
od poniedziałku do piątku w godz. 8-15.

Pierwsze losowanie już 11 kwietnia

PHU „MOTOSTALZBYT"
oferuje wyroby hutnicze:

UWAGA: od 1.01.92 do rozlosowania raz na kwartał odtwarzacz wideo wśród odbiorców, którzy jednorazowo zakupią nw. materiały za kwotę min. 30 mln zł (stale zwykłe), 100 mln zł (stale nierdzewne)

- blachy ocynkowane płaskie i trapezowe
- blachy czarne
- blachy aluminiowe płaskie i faliste do pokryć dachowych
- stal zbrojeniową
- kształtowniki
- drut spawalniczy śr. 0,8, śr. 1,2
- blachy, rury, pręty ze stali nierdzewnej w gat. 0,8 H18N10T
- stoły ślusarskie 1- i 2- stanowiskowe

Magazyn przy ul. Czarny Dwór
róg al. Jana Pawła II
Gdańsk
Informacje pod tel. 57-00-02

G-41631

Bezpośredni Importer Plastikowych artykułów gospodarstwa domowego

"BENTOM-TRADE"
Gdynia, Jana z Kolna 28
tel. 20 54 36

ZAPRASZA
w godz. 8.00 - 16.00

* MOP Miotły * Ociekacze
* Otwieracze * Patelnie
* Zmiotki *Tace
i inne (około 70 asortymentów)

56117

LIKWIDATOR
Gdańskiego Przedsiębiorstwa Budowlanego Gdańsk-Wrzeszcz ul. Zawiszy Czarnego 17
ogłasza przetarg ofertowy
na sprzedaż zabudowanych nieruchomości przedsiębiorstwa

1. Baza sprzętu i transportu — Gdańsk ul. Marynarki Polskiej 73.
   Sprzedaż w całości lub wydzielonych częściach.
   Powierzchnia ogółem 30 500 m²
   Powierzchnia zabudowy 6 522 m²
   a) hala warsztatowa — pow. 1750 m²
   z zapleczem biurowo-magazynowo-socjalnym pow. 750 m²
   Cena wywoławcza 4,9 mld zł.
   b) stolarnia pow. 363,0 m²
   wiata pow. 300 m² oraz place utwardzone i drogi dojazdowe.
   Cena wywoławcza 490 mln zł.
   c) magazyny — ogrzewane pow. 1169 m²
   nie ogrzewane — 653 m²
   wiaty 300 m²
   place składowe utwardzone
   Cena wywoławcza 2,5 mld zł.
   d) garaże: ogrzewane o pow. 295 m² z częścią socjalną,
   nie ogrzewane z magazynami pow. 510 m²
   plac utwardzony pow. 1100 m²
   Cena wywoławcza 820 mln zł.

Bliższe informacje w siedzibie firmy lub telefonicznie pod numerem 41-01-76 lub 41-62-85.
Oferty w zamkniętych kopertach składać w terminie 7 dni od chwili ukazania się ogłoszenia.
Sprzedawca zastrzega sobie prawo prowadzenia dodatkowych negocjacji z oferentami.
Otwarcie ofert nastąpi w 3 dniu od zamknięcia terminu składania ofert.
Warunkiem przystąpienia do przetargu jest wpłacenie do kasy przedsiębiorstwa wadium w wys. 2% ceny wywoławczej.
Zastrzega się prawo do swobodnego wyboru oferenta oraz prawo do odwołania przetargu bez podania przyczyny.

G-55695

MIĘDZYWOJEWÓDZKA USŁUGOWA SPÓŁDZIELNIA INWALIDÓW
80-437 GDAŃSK-WRZESZCZ, ul. WAJDELOTY 28
OGŁASZA DWUETAPOWY PUBLICZNY PRZETARG NIEOGRANICZONY

1 ETAP — PISEMNY 2 ETAP — USTNY

NA:

I. WYNAJEM:

1. Pomieszczeń na cele biurowe o łącznej powierzchni ca 100 m² — lokalizacja Gd.-Wrzeszcz ul. Wajdeloty 28

II. WYNAJEM LUB WSPÓLNE ZAGOSPODAROWANIE I WSPÓLNE PROWADZENIE PRZEDSIĘWZIĘCIA:

1. Pomieszczeń na cele usługowo-produkcyjne o łącznej powierzchni ca 332 m² wyposażonych w c.o., siłę, wodę, wentylację mechaniczną, telefon — lokalizacja Gd.-Wrzeszcz ul. Wajdeloty 28
2. Pomieszczeń na warsztat samochodowy lub inny o łącznej powierzchni 141,5 m² wyposażonych w c.o., instalację elektryczną (siła), kanały oraz plac — lokalizacja Gd.-Brzeźno ul. Gdańska 21 D

Szczegółowe informacje o ww. lokalach można uzyskać w siedzibie Zarządu Spółdzielni w Gd.-Wrzeszczu, ul. Wajdeloty 28 tel. 41-12-57 do 59 lub 41-22-26, 41-77-29 w godz. od 7⁰⁰ do 15⁰⁰

OFERTY PROSIMY SKŁADAĆ W SEKRETARIACIE SPÓŁDZIELNI W TERMINIE 14 DNI OD DNIA UKAZANIA SIĘ OGŁOSZENIA

Oferenci zakwalifikowani do II ETAPU zostaną powiadomieni pisemnie lub telefonicznie o terminie PRZETARGU USTNEGO

ZARZĄD SPÓŁDZIELNI ZASTRZEGA SOBIE PRAWO WYBORU OFERENTA LUB UNIEWAŻNIENIA PRZETARGU BEZ PODANIA PRZYCZYNY.

G-55537

Zakłady „Fala"
w Gdańsku (kod 80 — 314) ul. Grunwaldzka 303
◆ posiadają ◆

nie użytkowany przez siebie teren o powierzchni ok. 9.400 m² oraz wiatę magazynową ok. 160 m² (teren ogrodzony, uzbrojony, strzeżony z bocznicą kolejową).

Usytuowanie przy głównej trasie Gdańsk — Gdynia

Prosimy o składanie pisemnych ofert z propozycją podjęcia wspólnej działalności na bazie podanych nieruchomości, ewentualnie propozycje warunków dzierżawy terenu i wiaty.

Termin składania ofert do dnia 31 marca 1992r.

G-55674

MARCAM KÖGEL S.A.
w Pruszczu Gdańskim
ZATRUDNI

- kontrolerów w dziale produkcyjnym
  wymagana znajomość procesów spawalniczych,
- malarzy-piaskarzy
  wymagana praktyka w malowaniu konstrukcji stalowych.

Informacji udziela Dział Kadr w Pruszczu Gdańskim, ul. Grunwaldzka 64 — dojazd autobusem linii 132 na przystanek końcowy (dawny „FERMSTAL").
TEL. 82-22-71

G-34988

PRACA

DEKARZA – zatrudnię 20-56-02. 56061

ARMATOR niemiecki zatrudni oficerów, marynarzy. 21-71-76. 52781

PRZEDSIĘBIORSTWO Budowlane „Novum" ul. Śląska 35/37 zatrudni: murarzy-tynkarzy, cieśli, blacharzy. Proponujemy atrakcyjne wynagrodzenie – prowizyjne. 54050

OGRODNICTWO – praca 38-03-37. 59007

PRACY piątki, soboty, niedziele poszukuje student. 56-71-79. 59072

ZAOPIEKUJĘ się dzieckiem, Brzeźno, Hallera 249 B m 7. 36748

AKWIZYTORÓW do sprzedaży wyrobów konfekcyjnych, zatrudni producent: ARCO, Gdańsk, ul. Pilotów 23, tel. 56-56-09 lub 47-83-92. Wymagana kaucja. 55673

JESTEŚ bezrobotny – napisz. Koperta zwrotna + znaczek. Stanisław Zawada 80-463 Gdańsk, ul. Żwirki i Wigury 5 F/5. 34965

POSIADAM Żuka oczekuję propozycji 32-54-01, 10–13, 15–18. 26819

POSIADAM IBM AT, samochód, telefon. Szukam pracy, z zawodu elektromechanik. 53-27-98. 59088

STOLARZA samodzielnego zatrudni. Wykonywanie okien i drzwi. SKOWARCZ, Żuławska 13. 59129

POSZUKUJEMY akwizytorów markiz, reklam. 32-35-89. 59141

PRZYJMĘ prace chałupniczą oprócz szycia. Tadeusz Nowak, ul. Widna 7/60. Gdynia. 56135

ZATRUDNIĘ technika mechanika przy sitodruku. „ELFAX" Pierwoszyno 21 B. 15.00–17.00. Dojazd z Gdyni autobusem 146. 56138

KOSZTORYSANTA – wykształcenie wyższe – praktyka na budowie zatrudni P.B. HOSSA. Adres: Gdynia, ul. Śląska 35/37, tel. 20-92-33. 56200

POSZUKUJĘ pracy na samochód o ładowności 9 t. 712-484. 54231

PRZYJMĘ zlecenie na telefon lub pracę chałupniczą. Tel. 20-42-10. 54224

BLACHARZA samochodowego przyjmę 51-69-13. Tuchom 48. 54181

ZATRUDNIĘ pośredników ubezpieczeniowych oraz osoby chętne do przyuczenia tel. 20-50-86, 20-60-70 od 9.00–15.00. 54195

PBU DROGBUD (Wejherowo) poszukuje operatora – mechanika równiarki. Tel. 72-43-29.

ZATRUDNIĘ lakiernika samochodowego. Elbląg tel. 418-14, w godz. 8.00–15.00. E-35239

NIERUCHOMOŚCI

INVESTMENT CONSULTING Co.Ltd
DOMY – KUPNO
MIESZKANIA – SPRZEDAŻ
DZIAŁKI – ZAMIANA
[illegible] – NAJEM
PORADY I FORMALNOŚCI PRAWNE
Gdynia ul. Świętojańska 87
20-65-58, 20-24-65, 20-25-79 TLX: 54286 FAX: 20-13-56
52625

DOMY, DZIAŁKI, MIESZKANIA kupuje, sprzedaje Kancelaria Prawnicza J. Abramowski, Gdynia, ul. 10 Lutego 33, 20-34-71, 9.00—16.00. 38795

FIRMA PRAWNICZA „LAWYER" Gdynia, Świętojańska 139 a/6 22-22-65, codziennie 10—17
— domy, mieszkania, parcele, inne
— zakładanie, obsługa podmiotów gospodarczych
52577

DZIAŁKA w zabudowie szeregowej i teren uzbrojony, projekt, ławy fundamentowe w Żukowie. Cena 35 mln tel. 51-81-10. 48859

KUPIĘ działkę, górny Sopot, Orłowo, Redłowo, Kamienna Góra. Oferty nr 54805 Biuro Ogłoszeń „Przekaz" Gdańsk, Targ Drzewny 3/7. 54805

TANIO bliźniak tel. 25-15-22. 56184

DOM w stanie surowym Obłuże sprzedam. 39-03-16. 53741

BANKER Ltd. Pożyczki — kredyty — lokaty — depozyty, — pośrednictwo tel. 20-26-43. 52943

POŚREDNICTWO sprzeda działkę budowlano-usługową na Grabówku 20-51-94. 48956

STAN surowy w Pruszczu sprzedam, zamienię, tel. 52-31-27. 55131

DZIAŁKĘ przemysłową, 1100 m w Dębogórzu, sprzedam. 20-34-71, 9—16. 54131

POŚREDNICTWO sprzeda działki budowlane w Chwaszczynie, Wiczlinie, Mostach, Rumi, Dębogórzu i Wdzydzach Kiszewskich 20-34-71, 9—16. 54132

MIESZKANIE, dom sprzedam. 20-31-31, 9.00–16.00. 54075

SPRZEDAM dom Żukowo tel. 81-73-45. 54312

DZIAŁKĘ budowlaną 6000 m kw. blisko obwodnicy sprzedam. Gdynia, ul. Źródło Marii 45 po 15. 48997

SPRZEDAM działkę warzywną zagospodarowaną. Tel. 71-21-20. 48978

DZIAŁKI przemysłowe w Mostach i Dębogórzu sprzeda pośrednictwo 20-34-71, 9.00–16.00. 54161

MIESZKANIA we Wrzeszczu, Chyloni i na Witomi nie sprzeda posrednictwo 20-34-71 9—16.00. 54162

SEGMENT dom, kupię 51-70-32. 53809

apeks
AGENCJA NIERUCHOMOŚCI
GEODEZJA
GDANSK WRZESZCZ UL MATEJKI 6 TEL 47-02-55
44770

SPRZEDAM działkę budowlaną w Straszynie, pow. 583 m kw. tel. 47-02-55. 34444

ZIEMIĘ, las, woda, Kaszuby. Dom Trójmiasto kupię. 41-60-55. Oferty nr 59027 Biuro Ogłoszeń GW Gdańsk, Targ Drzewny 12-14. 59027

SPRZEDAM działkę budowlaną uzbrojoną w Orłowie 700 m kw. działkę rekreacyjną z zabudowaniami, telefon koło Starej Kiszewy. Tel. 51-71-83. 54646

SPRZEDAM zdecydowanie działki budowlane. Krauze. Pępowo. 44315

KOMFORTOWY dom letni w Sulęczynie sprzedam. Tel. 32-16-10. 54537

FENIX — KANCELARIA PRAWNICZA. Obsługa prawno-podatkowa. Zakładanie i rejestracja spółek. Obrót i wycena nieruchomości. Prowadzenie ksiąg, przychodów i rozchodów. Gdańsk, ul. Grunwaldzka 48, tel. 41-80-48. Pon. — Pt. 10.00—16.00. 54539

SPRZEDAM działkę budowlaną, przy drodze na Tczew, wieś Cieplewo, gaz, woda, prąd tel. 31-57-28 po 16.30. GW-40642

KUPIĘ kamienicę w Gdyni. 71-29-00. 54020

KANCELARIA PRAWNICZA „LEGAT" w Gdyni, ul. Świętojańska 40. Obsługa prawna kontraktów zagranicznych. Obrót nieruchomościami, wynajem, zamiana mieszkań tel. 20-47-16. 48551

MERPOL — sprzeda domy jednorodzinne i segmenty 23-29-45. 47425

SPECJALISTYCZNE BIURO PRAWNE FIDUCIA
POŚREDNICTWO i porady w obrocie nieruchomościami Gdańsk-Wrzeszcz, ul. Jana Uphagena 14, tel. 41-31-14, codziennie 11—16 (oprócz sobót). 49565

antiDolum KANCELARIA PRAWNICZA
Pośrednictwo — kupno — sprzedaż: mieszkań nieruchomości. Gdańsk, ul. Wały Piastowskie 1, pokój 1211 (Zieleniak) tel. 374-598. Automat 52-46-48. 53494

SPRZEDAM działkę budowlaną uzbrojoną — 300 m kw. Gdańsk, Beethovena. Oferty nr 59074 Biuro Ogłoszeń GW Gdańsk, Targ Drzewny 12-14. 59074

SPRZEDAM działkę rzemieślniczo-budowlaną uzbrojoną 900 m. Rotmanka z planami budowy 70 mln. Gdańsk Zakopiańska 16-21 wieczorem. 54806

SPRZEDAM komfortowy dom w szeregowcu na Dąbrowie 29-05-59. 50517

GOSPODARSTWO rolne, 20 ha — 40 km od Gdańska, dom do remontu, transformator, budynek gospodarczy — cena 180 mln zł Antczak 80-870 Gdańsk, ul. M. Reja 26 a/7. 54715

STARY dom. Działki rekreacyjne nad Jeziorem Wieckim sprzedam. Zelewiec gm. Lipusz woj. gdańskie. 54705

OBIEKT wolnostojący + garaż nadający się na warsztat lub hurtownię w Tczewie, sprzedam lub wydzierżawię. Tczew tel. (069) 31-00-84. 54696

DWA garaże połączone, podwyższone, przy targowisku miejskim w Tczewie, sprzedam. Tczew tel. (069) 31-00-84. 54696

SPRZEDAM działkę pracowniczą z murowanym domem dwu-kondygnac. tel. 41-77-92. GW-40734

KUPIĘ działkę rzemieślniczą. Gdynia, Rumia, Reda, Kosakowo. 20-91-42. 55139

DZIAŁKĘ ogrodniczo-budowlaną w Olszance sprzedam 31-48-11 w. 248. 34983

SPRZEDAM 1/2 domu w centrum Gdańska (mieszkanie, sklep, piwnice, strych – możliwość nadbudowy) tel. 57-93-52 po 17. 34987

STRYCH lub nadbudowę – hipoteka – kupię tel. 740-293. 54253

SPRZEDAM działkę, domek murowany mieszkalny własność hip. Rumia-Janowo, ul. Gnieźnieńska 4. 54228

PÓŁBLIŹNIAK niewykończony. Reda tanio sprzedam. 52-70-71. 54235

SPRZEDAM działkę budowlaną w Rumi 22-14-20. 54175

SPRZEDAM tanio działkę budowlaną w Rumi (uzbrojoną pozwolenie na budowę) tel. 25-20-59 po 16.00. 54178

DZIAŁKĘ budowlaną koło Wejherowa sprzedam. 24-14-00. 54210

KUPIĘ działkę budowlaną uzbrojoną. Gdynia 22-06-66. 54191

SPRZEDAM 12 ha ziemi tel. 818-527. 54205

SPRZEDAM działki budowlane uzbrojone w dobrym punkcie Łębowo przy szosie Pruszcz–Tczew. Kaszubowska Gdynia-Wiczlino, Śliska 4. 54246

24-25-74. 43327

§ BIURO PRAWNE
POŚREDNICTWO i poradnictwo prawne w obrocie nieruchomościami i mieszkaniami własnościowymi. Ekspresowa realizacja umów notarialnych. Gdańsk, ul. Długa 72. Tel. 31-33-32, codziennie 12–17, oprócz sobót. 55081

SPRZEDAM działkę budowlaną z rozpoczętą budową (piwnica) i materiały Elbląg, tel. 242-64. 35235

MOTORYZACYJNE

MERCEDES 250 S, 1980 r., Gdańsk, Góralska 59a m. 1

SKUP – Sprzedaż samochodów i Fiatów 126, Gdynia Chylońska róg Północnej 23-72-59. 48818

HAKI holownicze do samochodów wykonuje, montuje tel. 31-40-50.

SKODĘ 105/120, 1990, FSO 90/91 kupię 25-57-89. 48963

TRABANTA na części sprzedam, 41-09-74.

MERCEDES 208 D, bez podatku kupię 32-50-11. 55755

SKODĘ ciężarową zamienię na osobową. Tel. 22-45-31 po 20. 48772

KUPNO – sprzedaż samochodów osobowych dostawczych przyjmujemy w komis. Autohandel PIK. Gdynia, pl. Kaszubski, róg Derdowskiego. 54038

ASCONA Diesel 87, sprzedam. 56-75-11. 55775

TOYOTĘ, Nissana lub Mazdę 323 Diesla kupię. Grudziądz tel. 275-64. 59041

AUDI 80, 1988/1991 kupię. Grudziądz. Tel. 391-30. 59042

WYPOŻYCZALNIA samochodów osobowych tel 51-12-85 8.00–18.00. 59049

DAF 45.130, ładowność 5,5 t, fabrycznie nowy, sprzedam. 52-38-51. 36596

Do aut JAPOŃSKICH i zachodnich sprowadza części
apeks
SOPOT ul. Bitwy pod Płowcami 63/65 tel. 51-47-41 w. 5
PRUSZCZ GD. ul. Kochanowskiego 57 tel./fax 82-35-55 10.00-17.00
50010

AUTOHANDEL – tel. 53-01-84. 44018

PUH Zdunek, Gdańsk, ul. Miałki Szlak 35 tel. 31-36-57 prowadzi sprzedaż części zamiennych, duży wybór blach karoseryjnych, na miejscu świadczy usługi motoryzacyjne 55740

SZYBY samochodowe samochody zachodnie krajowe, osobowe, dostawcze, ciężarowe SPRZEDAŻ – MONTAŻ Gdynia, Kapitańska 5A tel. 21-96-52. 48562

AUTO-szyby Gdynia-Grabówek, ul. Kalksztajnów 39, tel. 20-92-45. 47746

SPRZEDAM Syrenę 105 L, Brzeźno, Hallera 249 B 7. 36749

WYPOŻYCZALNIA Żuków 25-47-37. 54017

OPONY MICHELIN oraz KRAJOWE KOMPUTEROWE wyważanie kół. Serwis wulkanizacyjny na najnowszych maszynach zachodnich. Orłowo, Wiocławska 98, tel. 248–307. 52713

ŠKODA FAVORIT
SERWIS GWARANCYJNY W CAŁEJ POLSCE
135L, 135LS, PICK-UP
GDAŃSK-PRZYMORZE UL. ARKOŃSKA 2 dojście ulicą Słupską
TEL. [illegible]

auto-części Ford i Opel
ul. Grunwaldzka 303, tel. 52-00-11 wewn. 77, w godz. 10.00-17.00
50005

LAWETĘ wypożyczam, 52-77-30. 53591

SKUP – sprzedaż części do samochodów zachodnich prowadzi sklep w Gdańsku-Nowym Porcie, ul. Władysława IV 12. 46311

DUŻY asortyment blach karoseryjnych do samochodów zachodnich oferuje sklep. Gd.-Przymorze, ul. Słupska 11. 463120

ŻUK, Nysa – naprawy bieżące, główne, blacharskie, Wrzeszcz, Grzegorza z Sanoka 10, tel. 41-36-82. 45931

WYPOŻYCZALNIA Żuków, 57-61-94. 49496

WYPOŻYCZALNIA samochodów osobowych, 56-59-33. 53102

WYPOŻYCZALNIA samochodów osobowych. 23-75-38. 8.00–16.00. 48730

WYPOŻYCZALNIA samochodów osobowych, dostawczych, 56-83-20. GW-40548

PRZYCZEPĘ campingową – włoską, nową, 4-osobową, sprzedam, tel. 56-71-39. 55080

WARTBURG Combi 88, Garbus 74, 126p, 91 r. sprzedam, zamienię, tel. 57-63-94. 34961

SPRZEDAM nowy silnik z osprzętem „Leyland", cena ok. 33 mln, tel. po 20-tej, 71-81-13. 34955

AUDI-80, benzyna, model – 84, sprzedam, 49 mln. Tel. 24-18-04. 59090

SPRZEDAM Fiat 125p po wypadku, 43-49-88. 59075

SPRZEDAM Forda Scorpio 1986. Elbląg, 407-70. 55677

STAR 28 Izoterma, silnik po kapitalnym, sprzedam. Tel. 32-19-67. 54969

SPRZEDAM naczepę 24 t. plandeka trzyosiowa, stan idealny, 29-05-59. 50519

SKRZYNIĘ biegów DB 608-808 lub inne sprzedam. 56-55-80. 54691

SPRZEDAM 126p/83 – 55 000, I właściciel, stan bardzo dobry, 29-07-10. 40715

STEYR 21 ton, wywrotkę + części sprzedam. Gdynia, ul. Poziomkowa 14, tel. 290-504. 56188

WYNAJMĘ garaż, Oliwa, Mściwoja. 22-26-33. 56146

OPEL Kadett 1,6 DLS, metalik, przebieg 37 000, 118 mln, sprzedam, tel. 24-41-96. 56136

SPRZEDAM głowicę kompletną, pompę podciśnieniową VW GTI, Wejherowo, ul. M. Konopnickiej 6 A. 56193

KUPIĘ ciągnik siodłowy, 712-484. 54232

SPRZEDAM Audi 80, 1978, tel. 23-34-43. 54212

TRABANT 1989 rok, sprzedam na części, w całości, Gdynia, Okrzei 20 C/4.

LAKIEROWANIE samochodów, do kwietnia zniżka 20 proc., wszystkie lakiery. Wrzeszcz, Chrzanowskiego 86. 59028

SAMOCHODY osobowe różnych marek po bardzo atrakcyjnych cenach z możliwością zamiany. Posiada w sprzedaży Komis Samochodowy, Gdynia, Starowiejska 41 (pobliże Dworca Głównego PKP).

WYPOŻYCZALNIA samochodów dostawczych VW – Mercedes, Mikrobusów. 41-24-30. 46383

AUTOPOŚREDNICTWO – 20-57-29. 52287

WYPOŻYCZALNIA samochodów dostawczych, tel. 47-69-61. 53274

WARTBURGA sprzedam, 1988, 24-18-76. 52751

„PIOMIR" – elementy karoserii samochodów zachodnich oraz tłumiki. Hurt – detal 83-110 Tczew, ul. B. Chrobrego 1, tel. (069) 31-20-66. 49064

AUTOBANK 51-43-93. 44956

WYPOŻYCZALNIA samochodów dostawczych, 24-22-76. 36815

KUPIĘ Poloneza po wypadku, tel. 23-48-58.

SPRZEDAM PASSATA Combi TD, 86 r. Tel. 41-65-58. po 17.00. 59199

SKLEP AUTO-FORD części akcesoria blachy
Gdańsk, ul. Hallera 169 Pawilon 12

SPRZEDAM Star 200, 5-letni, Elbląg, 259-71, 248-10. 35238

POLONEZ 1600, 1988, Pasłęk 26-01 po 15.00.

SPRZEDAM

PAWILON handlowy 48-77-25.

LASEK z aplikatorem do akupunktury z głowicą prysznicową, okazyjnie sprzedam, 31-77-21. 51155

APARAT do rytmicznego masażu pneumatycznego (leczenie żylaków) sprzedam, 31-77-21. 51155

PRZEDSIĘBIORSTWO Produkcyjno - Usługowe „Fabet" w Gdyni-Cisowej ul. Hutnicza 40 – oferuje cement P 35 z dodatkami – luzem po konkurencyjnych cenach. Informacji udziela Sekcja Zaopatrzenia i Handlu tel. 23-29-33

NAJTAŃSZE okna z PCV – szeroki asortyment tel. 41-11-32, fax 51-63-13., Gdańsk, ul. Grunwaldzka 561 A 59157

KROKWIE, łaty, tarcica 7 dni Renobud. 32-22-51 w. 216 55681

SZKŁO okienne ornamentowe, antisol – na wymiar. Cement „350", wapno, siatka ogrodzeniowa, usługi transportowe – DROMEX Gdańsk-Letniewo, ul. Wielopole 7 B tel. 43-10-76. 53084

ZAPAŁKI importowane 21-68-46 wew. 238

BOAZERIA, drzwi 57-53-59 13331

Sphinx
Glazura Łazienki
Sopot ul. Kochanowskiego 12
Gdańsk Wrzeszcz ul. Grunwaldzka 85
Hurt tel. 51-43-84

FIRMA STAR-PLAST oferuje różnego rodzaju doniczki plastykowe. Hurt-detal. Ceny konkurencyjne tel. 22-41-76 48900

GARAŻE blaszane produkuję tanio 32-36-67 53679

DYSKIETKI VERBATIM – tanio. VARIA 53-25-41 (47-85-28) 53255

RYNNY rury spustowe produkuję. Również z miedzi. 32-56-67 53678

CEMENT, wapno, siatka ogrodzeniowa, cegły, pustaki, papa, lepik, betoniarki 21-68-46 w. 238. 21-34-77 4781

TAPCZANIK młodzieżowy, narożną kanapę. tel. 57-63-94 34963

KIOSKI handlowe sześciokątne, dwa rodzaje dachu SKOWARCZ, Żuławska 13 59130

TOKARKI uniwersalne, wiertarki słupowe, silniki elektr. 1,1 – 2,2 kW, szafki ubraniowe, pręt gat. 40-H, śred. 12 – tanio tel. 20-42-10 54224

PAWILON handlowy w Pasłęku tel. Elbląg wieczorem 418-77 E-35211

JAMNIKI sprzedam, 47-65-61 34975

SUKIENKĘ nową do I komunii, wzr. 152, zachodnią sprzedam tel. 72-13-48 po 16 44734

TARCICA dębowa („25" i „32") i sosnowa bezpośrednio od producenta. Tel. (050) 465-18 (wieczorem) 53788

KRESZ – 145 cm – 18 500,-; 155 cm – 19 500,- Gdańsk, Przymorze ul. Słupska 63. 52-38-89 50851

ATLASOWE skunie ślubne tanio tel. 48-72-26 54689

DOSKONAŁE psy obrończe – czarne teriery rosyjskie sprzedam. Gdańsk 41-99-65 GW-40726

WTRYSKARKI pianowe i młynek sprzedam. Reda Długa 53 56157

PRZYRZĄD do rehabilitacji (łódka) 23-37-93 56186

DZIAŁKĘ ogrodową w Rębiechowie, altanka tel. 31-49-60 26820

ORGANY Yamaha, Łódź, Bławatek. 20-74-39 56147

SPRZEDAM Spółkę z o.o. Regon – konto. Oferty nr 56163 Biuro Ogłoszeń Gdynia, Władysława IV/24 56163

WIEŻĘ Sony nową. tel. 27-09-03 54223

OKAZJA. Wyprzedaż bielizny, odzieży, rajstop. Hurtownia, Reda, Gdańska 60. 54215

DZIAŁKI pracownicze w Kacku sprzedam. 25-09-42. 54216

ANTYK – szafa, biurko sprzedam. 57-10-05 po południu. 54172

AKORDEON Weltmeister, nowy, 71-32-76. 54252

MASZYNY, urządzenia masarskie, 74-16-52. 54247

TANIO! Maszyny dziewiarskie, surowiec, owerloki, tel. 57-63-94. 34962

KAMIENIARZE! granity (napisówki) poleca Sklep Budowlany MATBUD, Gdynia, Narutowicza 14, tel. 22-40-14. 19779

POLIGRAFICZNE kamery, kopioramy. 52-78-53. 55439

HURTOWA sprzedaż materiałów tekstylnych Dubaj – RFN „DORTEX" Gdańsk-Brzeźno, ul. Pułaskiego 6, pon.–pt. 9–16., tel. 43-45-55. 30358

DYWANY, tkaniny zasłonowe, obiciowe, Hurtownia „Marex". Gdańsk, Sadowa 8, 31-30-55. 54960

SZKŁO okienne, ornamentowe, cięcie na wymiar, Hurtownia Glass. Jedności Robotniczej 253, tel. 390-071. 530079

DREWNIANE, ocieplane pawilony handlowe, domki ogrodowe i wczasowe o różnej powierzchni. Kontakt 56-81-60. 48624

KRAWĘDZIAKI, deski, zamówienia 41-52-86. 54530

DOGI – obronne. Gdańsk Refektarska 1/1. 55674

PIONEER – A-227 wzmacniacz, gwarancja. 51-98-19. 50359

CEMENT, wapno, styropian, wełna mineralna, papa, lepik, rynny, rury spustowe oraz inne materiały budowlane, niskie ceny. Gdańsk-Letnica, ul. Szklana Huta 27, tel. 43-06-52. GW-40633

HURTOWNIA "Votum" poleca atrakcyjny asortyment: bielizny, odzieży, skarpet, rajstop, getrów
Gdańsk, ul. Kopalniana 27 poniedz.-piątek godz. 9-15
55046

SAMSUNG elektroniczne centrale telefoniczne SKP-816H HOMOLOGOWANE współpracują z typowymi aparatami
NEOTECH Gdańsk, ul. Grodzka 6 tel. 31-74-21/22
23262

REGAŁY, garaże, papier. Tel. 82-22-64. 49419

WEŁNĘ mineralną z możliwością dowozu, spawarki, tablice bezpiecznikowe, tel. 24-14-40, 24-11-69. 47905

CEMENT, wapno, pustaki, żwir, drewno itp. 24-37-60, tanio. 48516

KOSIARKI do TRAWY SPALINOWE I ELEKTRYCZNE niemieckiej firmy ERMA, amerykańskiej firmy MTD oraz NASIONA TRAW firmy LOFTS (największego producenta na świecie) poleca firma "DOM I OGRÓD" Sopot, ul. Kopernika 5 tel. 51-26-19 hurt i detal
Sprzedaż detaliczna: Sopot, ul. Sobieskiego 2 (róg ul. Boh.Mont.Cassino) Wejherowo, Oś. Chopina 1
ZAPRASZAMY U nas najtaniej!
44669

HURTOWNIA KAWY. >AGA<
PRZEDSTAWICIELSTWO: PPH "UNIMARK" KWIDZYN
U NAS KUPISZ NAJTANIEJ 55 GATUNKÓW KAWY
81-506 GDYNIA ul. Stryjska 24 pok. 102 Tel. 22-30-61(3) wew. 25
36648

KOPIE mebli antycznych z litego dębu, lichtarzy, żyrandoli i lamp z brązu. Nowy, niepowtarzalny styl Twojego gabinetu i pokoju w stylu Ludwika XII, XV, Henryka II, Carillon Art. Gallery. 80-831 Gdańsk, Długa 47, Ratusz Głównego Miasta. 55426

SPRZEDAM działkę ogrodową w Gdańsku. Wiadomość po godz. 15.00. Tczew, tel. 31-60-78. 55341

NAJTAŃSZE pawilony plastikowe, 52-28-23. GW-40539

TELSTAR NAJNOWSZE ANTENY TV SAT
Gdańsk "JUNIT" ul. Heweliusza 31 31 63 81
Gdańsk Wrzeszcz DeGaulle'a 13 41 57 04
Gdańsk Wrzeszcz ul. Grunwaldzka 20 41 22 85
RADIOTELEFON: CENTRALA 975. PROSIĆ 44-13-16
53287

TV-SAT TOP - ART
Gdynia 21-63-56 ul. Władysława IV 30a
Gdańsk ul. Grunwaldzka 99/101
Kościerzyna 86-33-91 ul. Targowa 5
Pruszcz Gd. 82-33-32 ul. Gen. Bema 30
Tczew 31-57-44 ul. Wyzwolenia 7
Elbląg 433-68 ul. Brzeska 33
Żukowo 81-83-90 ul. Gdańska 50a
53034

HURTOWNIA APIS poleca HAMBURGERY Gdańsk, 31-80-86 53816

MEBLE na raty. Sklep STOGI, ul. Hoża 14, 37-37-10. 49648

VOSS
Materiały impregnacyjne i izolacyjne w budownictwie: posadzki, pianki montażowe, kleje, żywice poliestrowe, pokrycia dachów, zabezpieczenia przeciwwłamaniowe elewacji i wnętrz budynków, zabezpieczenia antykorozyjne betonów i inne. Nowe technologie!!! 80-955 Gdańsk, ul. Marynarki Polskiej 96, tel. 0-58 (43-16-61 w. 371). 53660

ŁODZIE ŻAGLÓWKI JACHTY
– wyposażenie
– osprzęt
– środki sygnałowe
poleca sklep TAMARCO Gdynia, ul. 10 Lutego 2 C, tel. 21-74-35. 56122

BELKI, kantówki, tel. 25-34-84. 54004

PRZEDSIĘBIORSTWO Wielobranżowe Handlowo-Usługowe „GAMMA" w Gdańsku, ul. Załogowa 17 w godz. 7.30 do 15.00 oferuje do sprzedaży dresy młodzieżowe po atrakcyjnych cenach. 55691

FOTELE biurowe, nowe drzwi garażowe otwierane, stemple budowlane, klej Osakryl. 22-48-35. 54165

SATURATOR wózkowy, butle CO_2, 24-27-52. 36820

SPRZEDAM polską lampę somatologiczną, halogenową, tel. 22-45-67. 36819

HURT – detal poleca KLINKIER, tel. 48-70-81. GW-40706

PRODUKUJĘ rękaw polietylenowy, woreczki, reklamówki, 52-74-39. 34455

TANIO wózek dziecięcy, chodzik, tel. 51-37-77 (16–18). 56027

24-IGŁOWA drukarka PANASONIC KX-P-1124, 712-953. 56126

SPRZEDAM ksero RICOH FT 2260, roczne. Tel. 82-35-25. 54687

PUDLE średnie, Sopot, M. Cassino 15, parter, wejście z Westerplatte. 50363

MASZYNĘ do czyszczenia dywanów. Możliwość zarobkowa. 56-84-67. 44136

MASZYNĘ do lodów, 51-64-47. 50352

SPRZEDAM kasety wideo do wypożyczalni, tel. grz. 51-88-96 od 19.00–20.00. 23895

ODZIEŻ ZACHODNIA NA WAGĘ HURT Gd.Zaspa ul.Startowa 27a tel.56-51-86 44858

GRY telewizyjne NINTENDO hurtowo oferuje firma MARCON, Warszawa, tel. 53-63-40. 34488

STIHL®
Piły łańcuchowe elektryczne, spalinowe, przystawki do cięcia żywopłotu. Kosy mechaniczne, przyrządy do cięcia betonu, kamienia, asfaltu
»DOM i OGRÓD« SOPOT, ul. Kopernika 5 tel. 51-26-19 WEJHEROWO, Oś.Chopina 1 (przy trasie Gdynia-Szczecin)
44683

MEBLE DO BIUR DO SKLEPÓW DO MIESZKAŃ poleca nowy sklep meblowy - INWENT - w Gdańsku ul. [illegible]
23893

WYBÓR SPRZĘTU AUDIO-VIDEO
SONY PIONEER
Zestawy indywidualne TV-SAT najtańszy detal
EchoStar PACE Cx 99 Armstrong
VIKOM S.A. GDAŃSK UL. RAJSKA 2 MAŁY MŁYN 31-90-18 31-92-21
23900

KUPIĘ

FORTEPIAN dobry, 56-51-38. 54595

NUMER telefonu Przymorze, początkowy 52, kupię. 52-23-22. 54817

BURSZTYN kupię, 31-68-21:29 wewn. 150. 44773

MASZYNY do obróbki metalu giętarki, gilotyny, prasy, nożyce, tokarki używane lub nowe kupię. Koszalin, ul. Kniewskiego 38 A. PHU „U HANNY". Kontakt listowy. 54686

KUPNO, sprzedaż, montaż używanych anten satelitarnych, 43-56-40. 46627

SKUP złomu – metali kolorowych (wióry, chłodnice kable), tel. 24-42-21. 48823

KUPIĘ numer telefonu w Gdańsku 56 lub 47. 52-14-51. 54118

LOKALE

WYNAJEM 24-31-94. 52766

SPRZEDAM mieszkanie 23-55-18. 56154

ODNAJEM mieszkań 31-67-03. 54970

WYDZIERŻAWIĘ pomieszczenia. Magazynowo – hurtowe, organizowanej giełdzie towarowej w Gdyni tel. 20-72-20. 56177

KUPIĘ duże mieszkanie lub piętro domu w Gdyni tel. 20-74-48 (11–17). 47279

KUPNO, sprzedaż, zamiana mieszkań, duży wybór ofert „CARREM", Kołobrzeska 32, tel. 53-02-11 w. 214. 44019

AGENCJA CEF – Pośrednictwo w kupnie, sprzedaży, wynajmie, zamianie nieruchomości mieszkań i lokali użytkowych. Oliwa, Czyżewskiego 38 tel. 52-50-41 wew. 291. 53521

RENOMOWANA Gdyńska Agencja sprzedaży mieszkań zaprasza, Słowackiego 40, 21-79-71. 54047

AGENCJA „GEM" – 41-49-93
– pośrednictwo wynajmu, zamiany, kupna, sprzedaży mieszkań, nieruchomości
– wycena mieszkań i nieruchomości przez biegłego 55122

POSREDNICTWO Nieruchomości „Centrum" proponuje kupno – sprzedaż – wynajem lokali – Starowiejska 54, 20-68-12, tylko 11–17.00. 52335

DWUPOKOJOWE odnajmę 41-30-08. 55713

MIESZKANIE odstąpię 32-50-11. 55754

POŚREDNICTWO sprzeda mieszkania 120 m – Sopot, 45 i 36 m Chylonia. 20-34-71, 9.00–16.00. 54136

PŁOCK centrum dwupokojowe 51 m kw. nowe budownictwo zamienię na mniejsze w Trójmieście tel. 29-02-61. 34048

SPRZEDAM ładne dwupokojowe mieszkanie, 40 m kw. I piętro, Sopot – Brodwino tel. 22-45-99 po 17. 54125

POSZUKUJĘ mieszkanie 23-81-07. 56040

ODNAJMĘ mieszkanie 23-85-47. 56039

ZAMIENIĘ 2 p. 60 m kw. wspólny przedpokój na mniejsze tel. 51-23-32. 50341

TORUŃ, M–4 własnościowe na Trójmiasto 41-00-88 pokój 202. 54528

130 m kw. na HURT – BIURA posiadam do wynajmu. Grzeczn. 523-161. GW-40673

POSZUKUJĘ mieszkania 43-02-07. 29984

ODNAJMĘ kawalerkę 37-44-02. 44137

SOPOT odnajmę komfortowe 3-pokojowe (telefon, garaż). Oferty nr 59009 Biuro Ogłoszeń GW Gdańsk ul. Targ Drzewny 12-14. 59009

DWUPOKOJOWE parter sprzedam. 57-11-27. 59057

STOISKA w sklepie poszukuję 56-71-79. 59071

MAŁEGO lokalu z telefonem poszukuję 43-57-58. 44132

DOM do wynajęcia w Gdańsku. 52-02-71. 36746

FIRMA wydzierżawi obiekt 400 m kw. lub więcej z przeznaczeniem na skład celny. Preferowana lokalizacja Nowy Port.. C. D. Gdańsk 80-837 ul. Różana 4 tel. 31-46-57, 31-67-26, 31-57-34. 54810

NAJTAŃSZE pośrednictwo „Omnibus", 24-14-33. 36816

AGENCJA Nieruchomości „SZMIDT" sprzeda 180 mieszkań nieruchomości 23-60-16. 52301

LOKAL 60 m kw. do wynajęcia, 82-35-69. 34939

POSZUKUJĘ mieszkania, 48-32-71. 55546

KUPIĘ mieszkanie, 25-43-14 do 16.00. 52636

M-3 własnościowe – Zaspa, zamienię na M-3 lub M-6, 52-98-43 w godz. 10.00–17.00. 34972

SEGMENT, Gdynia, odnajmę na pracownię, mieszkania, sprzedam. Tel. 26-17-98. 26817

® SALON GDAŃSKI Meble

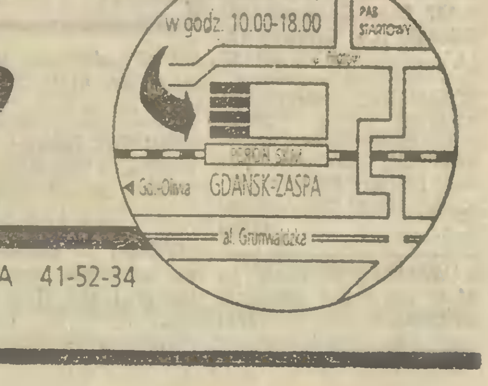

NAJWIĘKSZY PROFESJONALNY SALON MEBLOWY WYBRZEŻA 41-52-34

LOKALE

POSZUKUJĘ lokalu, 29-05-78, 23-44-19. 47675

ODNAJMĘ dom w lesie nad jeziorem. 81-74-61. 59105

ODNAJMĘ lokal handlowy w centrum Gdańska (przy Żurawiu). Doskonały na cukiernię, lodziarnię, gastronomię, 56-51-71. 59104

M-4, Zielony Trójkąt, 270 mln. 43-06-45. 59115

POSZUKUJĘ mieszkania do wynajęcia z telefonem w Gdyni. 20-70-71 (11.00 –19.00). 54825

SPRZEDAM lub zamienię mieszkanie własnościowe 127 m kw. Orneta na M-3 (Trójmiasto), tel. 52-58-10. 54821

SPRZEDAM lub zamienię na M-3, M-4 rozpoczętą budowę segmentu w Gdańsku, przyczepę samochodową, tel. 56-39-35. 54820

KUPIĘ mieszkanie w Gdańsku do 150 mln. Tel. 31-82-96. 54704

ODSTĄPIĘ na cichą produkcję magazyn, pomieszczenie 60 m kw., woda, siła. 39-05-89. 54804

ZAMIENIĘ mieszkanie własnościowe M-2 Żabianka, komfort, na większe kwaterunkowe, tel. 57-94-75. 54709

PARTIA V wynajmie lokale na kluby, 31-99-55. 54707

ODNAJMĘ mieszkanie M-3 Zaspa, tel. 52-41-76 po 15.00. GW-40741

M-1 spółdzielcze, telefon, na większe z dopłatą. 57-20-76. GW-40730

ODNAJMĘ pomieszczenie na magazyn, 20-88-44. 56185

WŁASNOŚCIOWE 38 m kw. zamienię na kwaterunkowe, 57-05-94, większe. 34979

M-3 Gdańsk, kupię, 31-48-11 w. 248. 34984

WYDZIERŻAWIĘ lokal lub jego część na Videotekę. Tel. 23-87-39. 56159

DO wynajęcia parter domu 3 pokoje komfortowe, tel. grzeczn. 22-26-36, 18.00–20.00. 54189

DO WYNAJĘCIA 3-pokojowe, nie umeblowane, 25-15-26. 54194

MIESZKANIA kupuje – sprzedaje pośrednictwo, 20-34-71, 9.00–16.00. 52518

„HANNA" – odnajem, 56-41-40 (10.00–16.00). Dużo konkurencyjnych ofert. Informacja 31-67-03, całodobowa. 53185

WYNAJEM – odnajem lokali, 51-43-93. 44955

POKÓJ odnajmę, Pruszcz, 51-63-06. 59102

POSZUKUJĘ mieszkania, 29-05-78, 23-44-19. 47677

WYNAJEM – Agencja 29-05-78, 23-44-19 9.00–18.00 47676

AGENCJA „ESTATE & business". Pośrednictwo w handlu nieruchomościami, sprzedaż, kupno, wynajem. Gdynia, Jana z Kolna 30. 20-51-94, 9–17. 48955

GDYNIA-Obłuże – atrakcyjne trzypokojowe sprzeda „MERPOL" – 23-29-45. 56064

WYNAJEM, zamiana. Agencja Usługowa, 20-43-50. Gdynia, Żwirki i Wigury 3/3, 12–17. 56092

FIRMA „24 U" wynajem mieszkań, 41-94-34. GW-40749

ZAMIENIĘ 30 m kw. własnościowe, falowiec, na większe kwaterunkowe, spółdzielcze, może być falowiec. Wiadomość 476-004 od 8.00–18.00. GW-40750

WŁASNOŚCIOWE, jednopokojowe w Oliwie oddam za większe niewłasnościowe. Tel. 47-54-36 lub 41-12-81 w. 436. 34424

M-4 komfortowe, centrum Sopotu, telefon, garaż wynajmę chętnie businessmanowi prowadzącemu interesy w Polsce. Oferty nr 59147 Biuro Ogłoszeń GW Gdańsk, Targ Drzewny 12/14. 591147

POSZUKUJĘ mieszkania, 20-42-22. 56045

PAWILON handlowy, Gdynia, Morska 169 wydzierżawię, 24-87-75, wieczorem. 56014

KAWALERKĘ zamienię na M-4 lub kupię poważne. 41-83-53. 54873

POŚREDNICTWO kupi mieszkanie 2-pokojowe, Świętojańska, 20-51-94. 48957

WYNAJMĘ 70 m kw., biura, pracownię, magazyn, inne propozycje. Gd.-Grabówek. Tel. 27-04-40. 48830

Pośrednictwo kupno – sprzedaż – najem. Lokale, nieruchomości. Gdynia, Władysława IV 34 B 5 (róg 10 Lutego), 20-36-22 (10.00–18.00). 49234

ZAMIENIĘ mieszkanie własnościowe M-4, 61 m kw., w Grudziądzu, z telefonem, telewizją satelitarną na podobne w Trójmieście lub spółdzielcze M-4, Grudziądz, 382-40. 54868

SPRZEDAM pawilon małej gastronomii z wyposażeniem i lokalizacją. Przy kinie „Syrena", Elbląg, ul. Saperów 11 9. 35232

LEKARSKIE

ANDRZEJ KIESZKOWSKI, ginekologia, niepłodność, zaburzenia hormonalne, Oliwa, Piastowska 163 B, wtorki, piątki 16–18, 57-82-61. 44911

ALKMED – domowe leczenie stanów poalkoholowych, specjaliści. ESPERAL, dyskrecja 41-42-44, 31-58-20. 44807

SPECJALISTA NEUROLOGII DZIECIĘCEJ dr med. K. Kamraj-Mazurkiewicz, Gdynia, ul. Syrokomli 7. Rejestracja, tel. 20-07-69. 48608

GABINET leczenia bólów kręgosłupa 56-79-25. GW-40557

GABINET dentystyczny. Bezbolesne zabiegi stomatologiczne, wypełnienia halogenowe. 51-03-33, 51-33-14. 55009

PEDIATRZY – wizyty domowe. Morena – Chełm – Suchanino, Wrzeszcz 32-16-80, 41-43-50, do 19.00. 59048

WIZYTY domowe dzieci, dorośli, EKG, 57-63-25, 56-27-40. 44558

JAN Niżnikiewicz specjalista neurolog, Przymorze, Szczecińska 32. Rejestracja 52-32-49. 29654

NOWOCZESNY gabinet stomatologiczny. Gdynia – rejestracja 71-86-45. 48628

USG, Morena, Przychodnia Zdrowia, 47-96-72. 49615

GABINET stomatologiczny, Oksywie, Biała 2. 25-11-13. 45454

PSYCHOTERAPIA 41-48-68. 53330

GABINET stomatologiczny. – Leczenie w znieczuleniu. – Protetyka. – Wypełnienia halogenowe. Wrzeszcz Karłowicza 39. Tel. 41-99-32. 55186

ZAKŁAD Rehabilitacji – Odnowy Biologicznej. Usprawniamy schorzenia neurologiczne, korygujemy wady postawy, odchudzamy – masaż ręczny, komputerowy, callanetics. Solarium. Oliwa – Piastowska 7, tel. 52-36-22. 44972

SPECJALISTYCZNE Studio Kosmetyczne Gdańsk-Wrzeszcz, ul. Wajdeloty 12 (basen Startu) poleca: zabiegi odchudzające, usuwanie zmarszczek, leczenie żylaków i opuchlizn, usuwanie owłosienia, kosmetyka twarzy, solarium. Najniższe ceny – zadzwoń: 51-02-38. R-1291

WIZYTY – spec. ortopedii. Tel. 32-62-07 po 14. 53813

GABINET Okulistyczny „OPTAL" zaprasza pon.-piątek 10.00–17.00, I-sza sob. m-ca 9.00–14.00. Adres: ul. Krzywoustego 25, tel. 53-20-58. 54723

GABINET stomatologiczny. Oksywie, Biała 2, 25-11-13. 56140

GABINET BIOENERGOTERAPII, Reda, 1 Maja 6 A, pon., środy, piątki 12.00–17.00. Przyjmuje bioenergoterapeutka, posiadająca WYJĄTKOWO SILNE BIOPOLE. 56150

WIZYTY domowe lekarza internisty. 41-31-02, 24-89-87. 54203

OKULISTA Andrzej BUTALEWICZ – soczewki kontaktowe, tel. 51-73-26. 48768

MYOLIFT – bezoperacyjne usuwanie zmarszczek twarzy i szyi. Tel. 22-33-25. 48501

NORD - MEDICA – USG, EKG, gastroskopia, konsultacje specjalistów. Sopot, Kościuszki 58, 51-05-04. 30478

FIRMA „PROMEDICA" oferuje w ciągłej sprzedaży: – medyczny sprzęt jednorazowy. – Ciśnieniomierze elektroniczne. – Dla osób z przetokami – zestawy kolo-, uro- i ileostomijne. Przy zakupach w detalu oraz dla gabinetów medycznych oferujemy korzystne ceny. Gdańsk-Oliwa, ul. Beniowskiego 23 wejście od ul. Świętopełka. Tel. 52-20-49 w godz. 9–15.

LECZENIE cukrzycy – specjaliści. Wtorki 17–19, środy 15–17, Burzyńskiego 6 E/1 A. Tel. 57-44-71.

LEKARSKIE PRYWATNE GABINETY SPECJALISTYCZNE Sopot, ul. Grunwaldzka 1/3, tel. 51-12-01 (siedziba szpit. reumatologicznego) w których ordynują specjaliści wielu dziedzin zapraszają pacjentów gwarantując wieloprofilowe leczenie.

„MEDICUS" 56-38-28, Przymorze, Opolska 8, Stomatologia, protetyka USG, ogólne, dzieci, stawy biodrowe, EKG, gastroskopia, lekarze specjaliści, badania kierowców, orzecznictwo. 34440

GDAŃSKIE CENTRUM ODNOWY BIOLOGICZNEJ

W komfortowych warunkach za zwykłą cenę zaprasza na:
- usługi fryzjerskie
- wszechstronną kosmetykę m.in. (termolift, mini-lift)
- leczenie, przedłużanie i zdobienie paznokci
- pedicure leczniczy
- laserowe odmładzanie
- leczenie trądziku, egzemy, cellulitis,
- depilacja,
- sauna,
- solarium,
- masaże
- gracja, elegancja – „Business woman"
- aerobic, callanetics itp.
- siłownia

Gdańsk-Wrzeszcz, ul. Miszewskiego 12/13, tel. 41-26-15, 8–20 sob. 8–17. 51697

GABINET dentystyczny. Długa 67/68, rejestracja 31-12-58, poniedziałek – piątek, 8–20, sobota 8–14. Materiały najlepszych firm porcelana, wysoka jakość, gwarancja. 55743

IRYDIODIAGNOSTYKA – diagnozowanie chorób przez tęczówki oka. Rejestracja 41-52-29. P-230

NAUKA

KURS nauki jazdy kat. „B". Ceny konkurencyjne. Gdańsk, Chrobrego 79 A, tel. 41-36-76. 49680

ANGIELSKI, niemiecki – dorośli, dzieci – różne poziomy zaawansowania, lektorzy polscy i z Wielkiej Brytanii. Szkoła Języków KOD – Gdynia. Telefon 248-986, 22-49-05.

MATEMATYKA 20-60-89. 56046

NIEMIECKI 56-71-71. GW-31933

MATEMATYKA, fizyka, 41-45-54. 590763

MATEMATYKA 57-92-88.

PRAWO jazdy kat. „B" – 32-41-40, 51-00-61 wew. 423. 44992

ZAKŁAD Doskonalenia Zawodowego przyjmuje zapisy na kurs: podstawy księgowości z elementami informatyki dla osób indywidualnych i zakładów pracy oraz kurs fryzjerski kwalifikacyjny. Zgłoszenia, Żabianka Subisława 22, tel. 57-94-55. GW-40515

WSZELKIE korepetycje Całe Trójmiasto, Agencja 56-40-61. 46509

MATEMATYKA 56-37-71.

KURSY: – angielskiego, niemieckiego, szkolenie bhp – podstawowe i okresowe kierowców kat. B, C, D. Spawania, palaczy kotłów, maszynistów ciężkich maszyn budowlanych przyuczające do zawodów budowlanych. Ośrodek Szkolenia Kursowego, Oliwa tel. 53-10-30. GW-40454

KURSY użytkowania IBM. Świadectwo ukończenia, tel. 32-53-99. 55124

ELSG – angielski, niemiecki, dzieci, dorośli, młodzież. Każdy poziom. 25-48-10. 48606

PODSTAWOWE kursy komputerowe, inf. 53-22-89. 55463

KURSY komputerowe 24-02-81, 24-18-76. 52752

KURSY komputerowe wielotematyczne, 26-33-30, 26-82-02. 52760

FRANCUSKI – lekcje, tłumaczenia 31-72-33. 50211

ASTAR – kursy ANGIELSKIEGO, NIEMIECKIEGO, HISZPAŃSKIEGO, 20-50-63. 52808

WAKACJE z angielskim i komputerem. Termin 26.06. – 15.07.92. Zgłoszenia do 25.04.92. Odpłatność ratalna, tel. 25-48-10. 47449

PRAWO Jazdy Kat. B – kursowe i eksternistyczne, tel. 32-11-39. Tanie, na raty. 41-21-82. 54816

KOREPETYCJE matematyka, fizyka, angielski, niemiecki – studenci UG. Tel. 56-74-63, prosić pokój 401. 54701

ANGIELSKI, francuski. Lekcje indywidualne, dwuosobowe, korepetycje, 25-19-35. 56145

JĘZ. POLSKI – korepetycje, tel. 22-13-99. 54256

„OŚWIATA" – kursy ANGIELSKIEGO, niemieckiego, włoskiego, szwedzkiego. Zapisy: Malczewskiego 32-49-71, 32-98-88. 55640

COAST INVESTMENT COMPANY zaprasza na kurs analizy finansowej dla członków Zarządów Rad Nadzorczych wykładowcy: Holandia, Polska komputery: system Coalfix 23-27 marca, Gdynia, ul. Żwirki i Wigury 13, tel. 20-01-42, 21-66-46 w.311 POLISH DANISH, joint venture 52479

52479

KOREPETYCJE – Agencja 41-82-20. GW-40472

KURSY komputerowe, VARIA 53-25-41 (47-85-28). 53254

ANGLO

Pełny zakres nauczania języków obcych, tel. 24-31-36, 28-32-52. Zapisy codziennie od 15.00–19.00 47946

ASYSTENT. Matematyka, fizyka, chemia. 52-32-48. 49571

KURSY komputerowe 25-48-10. 48545

WSZELKIE korepetycje – Agencja, 20-50-63. 52807

BCI Gdynia, Śląska 35/37 kursy komputerowe – podstawy, Windows, Ventura. 21-71-10. 47861

PRAWO jazdy B, C, D. 53-10-30. GW-40397

SZKOŁA angielskiego „DONA" przyjmuje dzieci, młodzież, 41-65-50 wew. 23. 54665

KURSY niemieckiego i angielskiego dla początkujących. TWP, tel. 41-29-60. GW-40720

RES LANG

Nauczanie języków obcych. Prowadzimy zajęcia na terenie całego Trójmiasta!!!

angielski niemiecki szwedzki włoski francuski hiszpański

Prowadzimy również zajęcia przygotowujące do egzaminu First Certificate, specjalistyczne (od sekretarek po bankowość) dla przedszkoli, szkół, przedsiębiorstw. Nasze Biura: Gdańsk, ul. Ogarna 72, tel. 31-30-06. Gdynia, ul. Narcyzowa 1, tel. 24-12-92. 34982

oddk

KURSY:
- Samodzielnych księgowych
- Podstaw rachunkowości
- Sekretarek
- Maszynopisania
- Kasjerów walutowych
- Prowadzenia ksiąg przychodów – rozchodów
- Obsługa komputerów

41-12-36, 41-12-31 w. 68. 29973

USŁUGI

ELEKTROINSTALATORSTWO 248-700. 54589

ALARMY Hurtowa sprzedaż: atestowanych urządzeń alarmowych zestawów domofonowych Dogodne formy płatności RABATY SOPOT tel/fax 51-61-77 al. Niepodległości 824 ZAPRASZAMY od 9.00 do 17.00 MONTAŻ tel. 23-61-73

53415

TELEWIZYJNE radzieckie krajowe, wideoprzystosowanie 51-01-35. 49681

INSTALACJE sanitarne, centr. ogrz. gazowe, elektryczne, przyłącza 710-104. 38901

TAPETOWANIE, malowanie 32-78-69. 50404

NEPTUN – Colorservis. Naprawa – dekodery – piloty 41-99-08. 59015

KAFELKOWANIE, malowanie, tapetowanie, hydrauliczne 48-53-89. 59017

HYDRAULICZNE 51-96-38. 55770

MALOWANIE, tapetowanie, kafelkowanie, boazeria 32-55-96. 59067

CZYSZCZENIE dywanów, tapicerki 26-40-84. 56132

KAFELKOWANIE 23-78-72. 56130

CZYSZCZENIE dywanów 20-12-66. 56102

CIESIELSKIE wieżby dachowe, ocieplenia. 23-50-92, 18–20. 54677

DOMOFONY 53-20-56. GW-40551

ANTENY 20-88-87. 52842

HYDRAULICZNE 32-98-56. 55234

KRATY, konstrukcje, drzwi, ogrodzenia 41-86-43. 53900

WIDEOFILMOWANIE 43-42-05. GW-40370

WENTYLACJA nawiew – wyciąg. Konstrukcje stalowe, kraty, balustrady, bramy, ogrodzenia. Tel. 20-42-10. 54224

UKŁADANIE parkietu (własny, powierzony), cyklinowanie, lakierowanie 51-26-04. 39682

ŻALUZJE pionowe, markizy, rolety, witryny i reklamy. Produkcja – montaż. Gdańsk, ul. Rajska 1, 31-31-23 od 10.00–18.00 53796

ALARMY – Połkabel 48-50-48. 49678

CYKLINOWANIE 20-84-85. 47223

DOMOFONY „AREX" tel. 31-66-66. 34491

TRANSPORT 6 t i 12 t, wywrotka 5 t. 39-05-11. 34476

INSTALACJA, naprawa systemów alarmowych. 53-13-19 w. 59. 34412

KOMINKI tel. 71-31-54. 55357

NAPRAWA, przestrajanie sprzętu zachodniego 56-32-18. 34413

NAPRAWA, przestrajanie, wideo. 53-29-70. 34411

TELEWIZYJNE 31-47-70. 53452

ANTENY 20-37-97. 52776

WIDEOFILMOWANIE 41-74-54. 49310

CZYSZCZENIE dywanów. Zajęcza 4, 52-35-19. 45463

WIDEOFILMOWANIE 52-35-19. 45464

Czy chcecie Państwo spędzić beztroski urlop ... ... jest to możliwe, jeżeli zabezpieczycie swoje okna i drzwi roletami przeciwwłamaniowymi z napędami Firmy SOMFY. Rolety mogą być sterowane zegarem dobowo-tygodniowym lub automatem zmierzchowym. KOMFORT I BEZPIECZEŃSTWO SOMFY Doradztwo i montaż: ALMET 84-230 Rumia ul. Tatrzańska 11 tel. 712-568, 711-227

56089

NAPRAWA kuchenek, piecyków gazowych, usług. wod.-kan. c.o. i gaz. 41-60-09. 55184

TELEWIZYJNE radzieckie, polskie przestrajanie, piloty 41-20-10. 42800

NAPRAWA lodówek, zamrażarek. Gwarancja tel. 52-16-53. Najtaniej. 36862

KOMINKI 43-46-85. 55397

BIURO PRAWNE „ERGO" Kompleksowe prowadzenie ksiąg przychodu i rozchodu. Poradnictwo. Deklaracje podatkowe. Działamy szybko i dyskretnie. Przyjeżdżamy po rachunki. Tel. 82-87-27. 34968

PRALKI automatyczne, naprawa 32-55-21. 29886

PRALKI – naprawa 23-74-27. 475647

ANTENY zbiorcze indywidualne 31-55-55. 55416

GaZOS REKLAMY ŚWIETLNE NAPISY REKLAMOWE ZEGARY REKLAMOWE. ADRES: 81-534 Gdynia ul. OLGIERDA 88 B tel. 24-88-61 Dla odbiorców hurtowych stosujemy zniżki

R-109/92

TRANSPORT 5 ton – 2500 – 20 ton – 3500, 57-21-85. 50336

DRZWI dodatkowe 32-78-69. 55572

KRATY, ogrodzenia, zabudowy, drzwi stalowe, inne, szybko solidnie. 32-95-17. 55573

BOAZERIA, podłogi, montaż 82-25-82. 54529

PORZĄDKOWE mycie okien. Tel. 32-15-97. 55584

ALARMY – Autoryzacja – inżynier elektronik 39-44-35. 54503

NAPRAWA, przestrajanie RTV 31-79-89, 32-66-52. 53531

DEKARSTWO - blacharstwo 20-56-02. 47801

KOMPLETNE remonty mieszkań, domów, budowy. Długoletnie gwarancje. Agencja Usługowa 20-43-50 Gdynia, ul. Żwirki i Wigury 3/3 godz. 12–17. 47753

AVS GDYNIA Podolska 11 tel. 21-10-56 AUTOALARM PIRANHA central. zamki elektr. podn. szyb radio-montaż znakowanie poj. GWARANCJA AUTORYZACJA 8.00–18.00

36600

„WIR" Spółka z o.o. w Sopocie, al. Niepodległości 753 tel./fax 51-15-64 – obsługa prawna, prowadzenie ksiąg podatkowych i doradztwo, zakładanie i likwidacja spółek i przedsiębiorstw. 49377

GAZOWNICZE: Naprawa, konserwacja urządzeń gazowniczych, kuchenek, pieców kąpielowych wykonuje MISTRZ GAZOWNICTWA. 24-17-94. 47977

DEZYNSEKCJA Tępimy robactwa, gryzonie. Gwarancja! 51-91-53. 44970

ALARMY 29-08-90. 53447

WIDEOFILMOWANIE – tanio 52-73-53. 49258

ANTENY RTV 43-47-46. 53701

HYDRAULICZNE 57-13-75. 49582

ELEKTRYCZNE 32-12-30. 55589

MALOWANIE mebli 24-25-88. 47888

ANTENY 31-36-64. 49772

ANTENY 51-70-76, 51-79-01. 49771

DOMOFONY. EM-SYL 31-93-78. 439797

DOMOFONY 41-54-62. 49798

WTRYSKARKA pionowa automatyczna, przerób polistyrenu i polimetakrylanu, poliamidu. ABS. PCV polietylenu. Tel. 51-95-51. 55617

DRZWI dodatkowe 24-18-47. 52730

NIEZAWODNE autoalarmy amerykańskiej firmy Prestige Audiovox, francuskie Supraalarmy i inne. 3 lata gwarancji. Fachowa obsługa, krótkie terminy. Sklep motoryzacyjny. Radioodbiorniki. Głośniki Blaupunkt. Pełen serwis. Atrakcyjne ceny. Zapraszamy. Oliwa, Kubusia Puchatka 2, 52-47-49.

ANTENY 41-89-97. 49657

ALARMY 39-95-22. 53446

AUTO-ALARMY różne warianty już od 700 tys. zł Gdańsk-Oliwa ul. Grunwaldzka 487 52-12-65

36577

LUGUS Gdańska Agencja Usługowa 47-27-79, 41-80-66. Prowadzenie ksiąg przychodów i rozchodów, doradztwo podatkowe. 13332

AUTO ALARM CERBER Gdańsk Siedlce Szara 22 AUTORYZOWANY zakład montażu autoalarmów od wielu lat przodująca firma na Wybrzeżu, profesjonalny montaż, bezkonkurencyjne alarmy, znakowanie pojazdów 32-48-94 w godz. 8–17 od poniedziałku do piątku. Zapraszamy!!! 16918

CYKLINOWANIE 57-26-19. 53141

CZYSZCZENIE dywanów, tapicerki 32-14-29. 46288

KOMPUTEROWE obliczanie podatków 32-14-51. 446040

DRZWI dodatkowe drewniane, harmonijkowe. 41-79-91. 53350

CYKLINOWANIE, układanie 31-89-52. 29996

SYSTEMY ALARMOWE Auto alarmy. Centralne zamki Auto i CB-Radio. Sopot, al. Niepodległości 849, tel. 51-23-48. 44942

GAZOWNICZE 32-28-30. 55302

ZABEZPIECZENIA przeciwwłamaniowe, tapicerka drzwi 52-70-04, 32-08-41. 49726

ŻALUZJE, drzwi harmonijkowe tanio 23-57-86. 52458

DRZWI drewniane – wybór, tapicerka, harmonijkowe zamki. 41-45-92, Politechniczna 9. 55507

BIURO Tłumaczeń „Language Services" 52-34-08. 49789

KRATY, ogrodzenia 51-48-82. 50343

TRANSPORT 53-08-75. 55413

DEZYNSEKCJA 57-86-02. 53310

ANTENY 32-91-31. 42497

DEZYNSEKCJA, deratyzacja, 51-87-59. 53013

ANTYWŁAMANIOWE rolety kasetonowe, tel. 56-62-05, 32-75-52. 55224

DOMOFONY „PORTER" 20-07-79. 52675

CZYSZCZENIE dywanów, tapicerki 53-22-93. GW-40410

WIDEOFILMOWANIE, 53-22-93. GW-40411

TRANSPORT towarowo-osobowy 710-634. 47540

KOMPUTEROWE przepisywanie tekstów. VARIA 53-25-41 (47-85-28). 53256

UKŁADANIE, cyklinowanie, lakierowanie parkietów. 48-79-71. 53613

AUTOALARMY szwedzkiej firmy CAR SAFE
- wiele możliwości do wszystkich typów aut
- centralne zamki
- 2-letnia gwarancja fabryczna

M.G. BILSERVICE Gdańsk-Oliwa ul. Kołobrzeska 30, tel. 57-26-15 w. 248

50008

AUTO ALARM AUTO RADIO Najstarsza w branży firma na Wybrzeżu AUTOALARMY Profesjonalne z autoryzacją francuskiej firmy „SUPRALARM" amerykańskiej „AUDIOVOX" włoskiej „NUMBER 3" oraz firmy „AG" S.C. gwarantujemy fachowość wieloletnie doświadczenie i atrakcyjne ceny Tel. 51-76-97 SOPOT al. Niepodległości 658

36589

TRANSPORT 2 tony. 57-90-33. 44127

DIANA, Luna. Naprawa pralek, tel. 47-69-59. GW-40576

DOMOFONY – naprawy 25-55-10. 52674

DODATKOWE drzwi, tapicerki, zamki. 47-79-72, 8–16. 53430

UKŁADANIE parkietu (własny, powierzony) 57-94-72. 46243

WYPOŻYCZALNIA samochodów osob. 31-59-83. 45752

ŻALUZJE 41-15-84. 45676

HYDRAULICZNE 51-63-06. 55482

BIURO Tłumaczeń „BABEL", Sopot, Ks. Pomorskich 9/7, 51-48-72. Wszystkie języki, dziedziny, konkurencyjne ceny. 50304

OGÓLNOBUDOWLANE tel. 22-45-31 po 20. 48770

REKLAMY „KOLORADOŚĆ" – 22-49-98. 48610

NAPRAWA domofonów, alarmów 48-56-25 wieczorem. 53835

PRZEPROWADZKI meblowozem, tel. 57-12-68 (16–22). 53728

PARKIET eksportowy – usługi. PPHU S.C. 47-75-31. 55496

TRANSPORT 2 t, kraj, zagranica 52-50-41 w. 240, 241. 44270

PRALKI aut. lodówki naprawa. 52-29-33. 53188

PROJEKTOWANIE ZNAKÓW GRAFICZNYCH oraz grafiki reklamowej Druk niskoi wysokonakładowy firmówki, wizytówki ulotki reklamowe zaproszenia ogłoszenia prasowe identyfikatory, wejściówki druki samoprzylepne KOMPUTEROWY SKŁAD TEKSTU SZYLDY REKLAMY BTCh Gdańsk Przymorze Szczecińska 36 tel./fax 52 32 48

49573

UKŁADANIE, cyklinowanie, lakierowanie 41-16-72. GW-40517

KAFELKOWANIE, tel. 32-56-32. 49738

GAZOWE hydrauliczne, 25-18-30. 47737

CYKLINOWANIE, lakierowanie 47-60-37.

REKLAMA usługi plastyczne 32-14-51. 44607

CYKLINOWANIE 41-70-74. 44974

DODATKOWE drzwi 57-63-59. 29995

PRALKI 56-22-23. 53436

MALOWANIE, tapetowanie, układanie wykładzin, rachunki 23-81-27. 48704

PRZYWIOZĘ piasek, żwir, żel. 56-63-12. 55175

ELEKTROINSTALATORSTWO 25-55-10. 52676

DOMOFONY, akcesoria, sprzedaż, montaż. Tel. 24-11-69, 24-14-40.

HYDRAULICZNE 21-08-96. 52089

„Miłosierdzie największym dziełem Jego"

Z najgłębszym żalem zawiadamiamy, że dnia 14 marca 1992 r. odeszła od nas na spotkanie z Bogiem

ś. † p.

HELENA PRZELASKOWSKA z domu Zmitrowicz

Wspaniały człowiek, cichego, pokornego i miłującego serca.

Pogrzeb odbędzie się w czwartek 19 marca 1992 r. o godz. 11.30, na cmentarzu Srebrzysko w Gdańsku.

Rodzina. 51161

Z głębokim żalem zawiadamiamy, że zmarł były, długoletni, zasłużony pracownik Przedsiębiorstwa Budowlano-Handlowego w Gdyni

EDMUND BACH

Pogrzeb odbędzie się w dniu 19 marca 1992 r. (czwartek) o godz. 13.30, Gdynia-Obłuże, cmentarz Parafialny przy ul. Kwiatkowskiego.

Wyrazy współczucia Rodzinie Zmarłego składają

dyrekcja, zw. zaw. oraz pracownicy PBH S.A. w Gdyni. 56574

Z głębokim żalem zawiadamiamy, że zmarła nasza kochana Mama, Teściowa, Babcia i Prababcia

ś. † p.

IRENA JANICKA z domu Kruczkowska

Msza św. żałobna odprawiona zostanie w dniu 18 marca 1992 r. o godz. 13 w kościele św. Jadwigi w Nowym Porcie.

Pogrzeb tego samego dnia o godz. 14 na cmentarzu w Nowym Porcie, o czym zawiadamia pogrążona w wielkim smutku

rodzina. 59510

KANCELARIA PRAWNICZA „CELSUS" – pomoc i obsługa prawna podmiotów gospodarczych, zakładanie spółek, negocjowanie i sporządzanie umów w tym umów najmu i dzierżawy. Oliwa, ul. Polanki 27, tel. 52-62-33, godz. 12.00–17.00. 47790

REKLAMY planszowe, świetlne, poligrafia 41-30-84. 50510

TAPICERSKIE 56-38-77. 49282

BOAZERIĘ wykonuje 57-54-31. 42380

ZAKŁAD naprawy lodówek, zamrażarek, tel. 51-70-91 po 16, 51-47-09.

Olivia Batex PRZEDSIĘBIORSTWO HANDLOWO-TRANSPORTOWE TRADE AND TRANSPORT ENTERPRISE OFERUJE USŁUGI SPEDYCYJNE w kraju i za granicą ZAPRASZAMY CODZIENNIE 9.00–15.00 samochodami: chłodniczymi izotermami oplandekowanymi ul. Rajska 6 (NOT) 80-850 Gdańsk tel. (0-58) 31 79 14 tel./ fax (0-58) 31 13 24 tx 051-32-52

ŻALUZJE, drzwi harmonijkowe 52-41-06.

PROFESJONALNE systemy alarmowe przeciwwłamaniowe 31-70-30.

ELEKTROINSTALATORSTWO – pomiary sanitarne 51-69-05.

KRATY zabudowy prace remontowo - budowlane. Tel. 52-44-44. 53745

STALOWE drzwi jak sejf z automatycznym systemem blokad. Opatentowane. Cena 2,9–3,9 z montażem. 51-63-24. 50310

CYKLINOWANIE 51-41-69. 55534

TELEWIZYJNE 25-12-72. 47418

DRZWI dodatkowe, harmonijkowe, tapicerka, kraty, ogrodzenia 23-26-86, 22-27-97. 52397

PRZESTRAJANIE telewizorów, wideo, tanio 23-52-42. 47716

TELEWIZYJNE 51-14-14. 49635

ANTENY 23-73-38. 52595

TANI transport grzeczności 52-17-31.

CYKLINOWANIE 53-09-40. 53071

DRZWI dodatkowe 48-26-47. 45630

TELEWIZYJNE 56-30-01. 42213

PRALKI automatyczne krajowe, zachodnie, naprawa 20-48-29.

KWAZAR Komputerowe Biuro Obsługi Podatników
- prowadzenie ksiąg przychodów i rozchodów
- poradnictwo prawno-podatkowe

tel. 52 92 50 Gdańsk, VII Dwór 4

53080

CYKLINOWANIE 24-83-23. 49559

CYKLINOWANIE, lakierowanie 53-14-09.

WIDEOFILMOWANIE 32-40-13. 53089

NAPRAWA pralek 23-34-82, 25-54-35. 47806

NEPTUN, Jowisz, inne 32-47-08. 49634

CYKLINOWANIE, hydrauliczne 37-32-21. 49654

GRAFIKA REKLAMOWA ® ZNAKI GRAFICZNE DRUKI projekty i realizacja WYDRUK LASEROWY TERMINY EKSPRESOWE ZAPRASZAMY w godz. 9.00–16.00 FAST 80-309 Gdańsk ul. Bażyńskiego 1 tel. 52-20-91/96 w. 14,16 tel./fax 52-09-22

CZYSZCZENIE dywanów 53-26-13. 53361

ŻALUZJE 51-34-35. 44954

ŻALUZJE, 51-15-16. 44988

NAPRAWA pralek automatycznych 41-50-86.

ANTENY RTV, satelitarne indywidualne, zbiorcze 56-74-23.

BIURO Tłumaczeń 25-48-10. 48605

HYDRAULICZNE tanio, tel. 24-84-39. 52522

ŻALUZJE pionowe – poziome, rolety okienne, przeciwwłamaniowe, markizy podświetlane, drzwi harmonijkowe. 53-15-48.

NILFISK – SYSTEM czyszczenia dywanów, tapicerki 31-02-03. 34970

CENTRALNE ogrzewanie, wod.-kan., gaz. 57-23-91. 59120

PIANINA – strojenie 52-41-06. 54596

CIESIELSTWO, podłogi, parkiety 52-07-28.

MALOWANIE mebli 41-34-13. GW-40746

KSIĘGI przychodów i rozchodów. Deklaracje podatkowe, 41-27-37. GW-40757

INTER-COMMERCE – service – naprawiamy – sprzęt A-V firm: Goldstar, Uniwersum, Road, Yoko, Elekta Supra i produkcji polskiej, – kasy i wagi elektroniczne. Gdynia, Podlaska 3 – 20-32-64. 56182

BOAZERIA, zabudowy, podłogi i inne. Wrzeszcz, Wallenroda 13/4. 12.00–18.00. GW-40739

UKŁADANIE parkietu 25-47-58. 56152

TOKARSKIE 41-88-51. 34974

ERKA – alarmy, domofony, anteny, tel. 24-81-94, 24-89-95. 56196

NIX – Service – eksperty zy podwodne, nadzory budowlane 24-44-84.

KURATORIUM OŚWIATY W GDAŃSKU

OGŁASZA KONKURSY

na stanowiska dyrektorów szkół i placówek oświatowo-wychowawczych

w GDAŃSKU:

Zespół Szkół Zawodowych nr 5, Zespół Szkół Zawodowych nr 4, Ośrodek Pomocy Terapeutycznej dla Osób Autystycznych, Bursa Szkolnictwa Zawodowego nr 1, Wojewódzka Poradnia Wychowawczo-Zawodowa, Miejska Poradnia Wychowawczo-Zawodowa nr 4, Miejska Poradnia Wychowawczo-Zawodowa nr 6, Specjalny Ośrodek Szkolno-Wychowawczy nr 1, Specjalny Ośrodek Szkolno-Wychowawczy nr 2, Szkoła Podstawowa Specjalna nr 26, Pałac Młodzieży, Dom Dziecka w Gdańsku-Oruni, Międzyszkolny Ośrodek Sportu i Turystyki, Specjalny Ośrodek Szkolno-Wychowawczy przy Akademii Medycznej, Specjalny Ośrodek Szkolno-Wychowawczy przy Szpitalu im. Kopernika, Bursa Szkolnictwa Zawodowego nr 4 w Gdańsku, Specjalny Ośrodek Szkolno-Wychowawczy przy Specjalistycznym Zespole Opieki Zdrowotnej nad Matką i Dzieckiem w Gdańsku-Oliwie, Specjalny Ośrodek Szkolno-Wychowawczy przy Szpitalu dla Nerwowo i Psychicznie Chorych w Gdańsku-Wrzeszczu, Państwowe Pogotowie Opiekuńcze, Wojewódzki Ośrodek Adopcji i Rodzin Zastępczych, Schronisko Młodzieżowe nr 1, Schronisko Młodzieżowe nr 3, Schronisko Młodzieżowe nr 3, Przedszkole nr 77 Specjalne, Przedszkole nr 40 Specjalne, Przedszkole nr 72 Specjalne, Miejska Poradnia Wychowawczo-Zawodowa nr 2, Miejska Poradnia Wychowawczo-Zawodowa nr 3, Miejska Poradnia Wychowawczo-Zawodowa nr 5, Schronisko Młodzieżowe nr 4, Miejska Poradnia Wychowawczo-Zawodowa, Szkoła Podstawowa Specjalna nr 4, Zespół Szkół Zawodowych Specjalnych.

w GDYNI:

IV Liceum Ogólnokształcące, Zespół Szkół Administracyjno-Ekonomicznych, Specjalny Ośrodek Szkolno-Wychowawczy nr 2, Specjalny Ośrodek Szkolno-Wychowawczy nr 1, Bursa Szkolnictwa Zawodowego nr 3, Dom Dziecka, Zespół Szkół Podstawowych nr 1, Specjalny Ośrodek Szkolno-Wychowawczy przy Szpitalu Miejskim, Państwowy Zespół Ognisk Wychowawczych, Szkoła Podstawowa Specjalna nr 24, Miejska Poradnia Wychowawczo-Zawodowa nr 1, Miejska Poradnia Wychowawczo-Zawodowa nr 3, Miejska Poradnia Wychowawczo-Zawodowa nr 2.

w SOPOCIE:

II Liceum Ogólnokształcące w Sopocie, Miejska Poradnia Wychowawczo-Zawodowa, Dom Dziecka nr 2, Dom Dziecka nr 1. Młodzieżowy Dom Kultury, Szkoła Podstawowa przy Szpitalu Reumatologicznym.

w KARTUZACH:

Młodzieżowy Dom Kultury, Dom Dziecka, Poradnia Wychowawczo-Zawodowa, Szkoła Podstawowa Specjalna.

w KOŚCIERZYNIE:

Zespół Szkół Zawodowych nr 2, Młodzieżowy Dom Kultury, Specjalny Ośrodek Szkolno-Wychowawczy, Bursa Szkolnictwa Zawodowego, Poradnia Wychowawczo-Zawodowa, Wojewódzki Ośrodek Szkolno-Wypoczynkowy w Garczynie.

w PUCKU:

Specjalny Ośrodek Szkolno-Wychowawczy, Poradnia Wychowawczo-Zawodowa.

w RUMI:

Zasadnicza Szkoła Zawodowa. Liceum Ogólnokształcące. Szkoła Podstawowa Specjalna, Ognisko Pracy Pozaszkolnej, Miejska Poradnia Wychowawczo-Zawodowa.

w STAROGARDZIE GD.:

Zespół Szkół Przemysłu Chemicznego, Poradnia Wychowawczo-Zawodowa, Międzyszkolny Ośrodek Sportu, Specjalny Ośrodek Szkolno-Wychowawczy.

w TCZEWIE:

Liceum Ogólnokształcące. Dom Dziecka. Międzyszkolny Ośrodek Gimnastyki Korekcyjno-Kompensacyjnej, Specjalny Ośrodek Szkolno-Wychowawczy, Międzyszkolny Ośrodek Sportu, Poradnia Wychowawczo-Zawodowa, Państwowy Zespół Ognisk Wychowawczych.

w WEJHEROWIE:

Specjalny Ośrodek Szkolno-Wychowawczy nr 1, Ośrodek Szkolno-Wychowawczy nr 2, Poradnia Wychowawczo-Zawodowa, Ośrodek Szkolno-Wychowawczy nr 3, Międzyszkolny Ośrodek Sportu, Ognisko Pracy Pozaszkolnej, Szkoła Podstawowa nr 12 przy Szpitalu im. F. Ceynowy oraz Specjalny Ośrodek Szkolno-Wychowawczy w Żukowie, Dom Dziecka w Bielkówku, Międzyszkolny Żeglarski Ośrodek Sportowy we Władysławowie, Poradnia Wychowawczo-Zawodowa w Pruszczu Gdańskim, Specjalny Ośrodek Szkolno-Wychowawczy w Pelplinie.

I. Kandydować na stanowisko dyrektora mogą nauczyciele posiadający:

1. wykształcenie wyższe z przygotowaniem pedagogicznym, a w przypadku:
   - szkół specjalnych i poradni wychowawczo-zawodowych przygotowanie w zakresie pedagogiki specjalnej
   - domów dziecka i burs przygotowanie w zakresie pedagogiki opiekuńczej
2. znajomość spraw związanych z działalnością danego typu szkoły (placówki) oraz własną koncepcję pracy jako jej dyrektor
3. co najmniej 5 lat pracy pedagogicznej w pełnym wymiarze zajęć oraz nauczyciele akademiccy co najmniej 5-letni staż pracy.

Preferowany wiek do 50 lat.

II. Oferty powinny zawierać:

1. koncepcję kierowania szkołą (placówką) o stanowisko dyrektora której się ubiega (koncepcja ta winna być dostarczona w zamkniętej kopercie)
2. kwestionariusz osobowy
3. życiorys z opisem dotychczasowej pracy zawodowej
4. odpis dyplomu oraz inne dokumenty potwierdzające posiadane kwalifikacje
5. opinie o pracy pedagogicznej i opinie z ostatnich 3 lat pracy
6. zaświadczenie o stanie zdrowia

Oferty z dokumentami kandydaci powinni składać w Wydziale Kadr i Spraw Socjalnych Kuratorium Oświaty w Gdańsku, ul. Okopowa 21-27, pokój 256 w terminie do 30 marca 1992 r.

Regulamin do wglądu dla zainteresowanych w kuratorium lub w każdej szkole (placówce) objętej niniejszym ogłoszeniem.

Konkurs zostanie rozstrzygnięty w ciągu miesiąca od upływu terminu składania dokumentów.

R-455

AUTOALARMY Najnowocześniejsze systemy zachodnie, radioodbiorniki samochodowe sprzedaż – montaż, radiofonizacja autokarów. Stawiamy do dyspozycji nasze 20-letnie doświadczenie. Specjalistyczny zakład Gdańsk, ul. Kocurki 1, tel. 31-77-46. ZAPRASZAMY 46790

REMONTY mieszkań „CARREM" tel. 53-01-84. 44020

BIURO RACHUNKOWE „AKTYWA"
– księgi podatkowe, handlowe
– doradztwo finansowe
tel. 329-514. 53588

KANTOR Zbrojownia, już otwarty. Zapraszamy! 34473

AKOBI
poligrafia projektowanie
druki firmowe
wydawnictwa
druki samoprzylepne
akcydensy
galanteria biurowa
GDAŃSK, ul. Arkońska 63
tel. 52 33 05
59076

TELEWIZYJNE 52-23-89. 53099

CYKLINOWANIE 24-20-36. 54117

PRALKI 41-76-71. 54800

SECO Autoalarm CB Radio 52-41-75. 38421

REMONTY, adaptacje budowy, malowanie, tapetowanie szybko, solidnie. AGENCJA REMONTOWA 29-01-07. 46958

REMONTY obiektów zabytkowych, tel. 29-01-00. 56002

UKŁADANIE, cyklinowanie parkietu 20-61-35. 54143

SUCHY tynk „EKO – BUD – GIPS" – 32-67-66 55492

TELENAPRAWA – zachodnie, 51-67-17. 55322

TELEWIZYJNE 52-02-78. 49636

Agencja Usługowa
EUREKA
oferuje:
- całodobową, kompleksową fachową opiekę nad:
  - dziećmi,
  - ludźmi starszymi,
  - rekonwalescentami (masaże, zastrzyki, kosmetyka)
- pomoc domową
- domowe porady prawne
Tel. 51-68-15 lub 51-28-12 w godz. 9-13, 15-19
50360

TURYSTYKA I PODRÓŻE

TIMING
KOMFORTOWE przejazdy do NIEMIEC BENELUXU, PARYŻA, wycieczki, wczasy, ubezpieczenia komunikacyjne i osobowe
GDAŃSK. Długi Targ 40 (koło Neptuna, Zielona Kamienica)
31-23-46 31-95-31
50135

WAKACJE w Anglii dla młodzieży. Agencja MUZA: 31-76-10. 50111

NORD – Biuro Turystyki w Gdyni, ul. Morska 11 a tel. 20-70-16 przewozy zagraniczne: Niemcy, Benelux, Francja. Komfortowe autobusy, również wynajem na zlecenia. Wczasy i wycieczki zagraniczne – Francja, Hiszpania, Grecja. Benelux. Wycieczki szkolne, krajowe i zagraniczne. Ubezpieczenia „WESTA" osobiste i komunikacyjne 52695

'HOLIDAYS"
- paszporty, wizy, wczasy, wycieczki
- prom do Karlskrony
- wycieczki do KRAINY FANTAZJI
- ubezpieczenia

WRZESZCZ. Grunwaldzka 76 78, 41-27-61. 50511

AUTOCENTRALA
- Największy trójmiejski bank wolnych miejsc w PRYWATNYCH SAMOCHODACH, AUTOKARACH – EUROPA;
- PARYŻ – 6 dni – 2,7 mln zł;
- Wielkanoc w PALANDZE (Litwa);
- Kursy językowe w ANGLII: 374-406; 374-664; 20-16-30 (9.00–15.30); 56-39-53 (wieczorem);

TURCJA – PTTK, 21-77-51. 56127

AUTOKARY – wynajem, 53-14-84. 55417

'HOLIDAYS"
WRZESZCZ, Grunwaldzka 76 78, 41-27-61. Wczasy, wizy, paszporty, prom do Karlskrony, wycieczki: Rzym, Paryż, Seul, Pekin, Hiszpania, ubezpieczenia, przejazdy do Londynu, bilety do Teatru Muzycznego i Miejskiego. Codziennie do 18.00. 36639

BUDAPESZT 290 tys., 73-24-65. 55564

BALTTUR
Sopot, ul. Chrobrego 3, tel. 51-64-44, 51-79-37
- przewozy: komfortowe autokary – cała Europa
- wizy: USA, Anglia, RPA, Hiszpania, inne
- wycieczki: Kaliningrad, inne miasta byłego ZSRR, Włochy, Hiszpania (Majorka), Francja, Grecja
- pielgrzymka do Ziemi Świętej i Egiptu
- wycieczki katalogowe TUI
- wczasy odchudzające w Jastrzębiej Górze – NOWOŚĆ! LIPO-SUCTION
- ubezpieczenia: osobiste, komunikacyjne

R-369/92

juventur
POJEDŹ Z NAMI !!!
KALININGRAD
3 dni w każdy piątek
WILNO, KALININGRAD
wycieczki szkolne
SEOUL, PEKIN
HONG-KONG
CYPR, PARYŻ
Gdańsk, ul. Dyrekcyjna 6
tel. 31-52-37, 31-89-21
50106

VAGUE – TRAVEL Greckie Biuro Podróży proponuje wycieczki – Grecja, pobyty na wyspach greckich, gwarancja wiz. Gdynia, pl. Kaszubski 9, tel. 20-07-27, fax 20-37-06. 36646

WYCIECZKA do EGIPTU – kwiecień. Agencja Muza, 31-76-10. 50114

B.T. MEGATUR
GDAŃSK ul. Nowolipie 11
telex 512728 i 29
FAX 48 58 319453
OFERUJE:
co tydzień na francuskich numerach przejazdy autokarowe do:
HOLANDII
BELGII
PARYŻA
agentura sprzedaży biletów autokarowych do Niemiec
wczasy, wycieczki do Europy Zach.
pośrednictwo wyrabiania paszportów
ubezpieczenia "WARTA"
Pośrednictwo najmu-mieszkań
Na zamówienie sprowadzamy części do samochodów koncernu
Ford
Mercury, Lincoln
ZAPAMIĘTAJ NASZ ZNAK!!!
Tel. centrala 31-36-30 31-16-31 wew 117, 151, 493
ZAPRASZAMY
WYSOKA JAKOŚĆ USŁUG
50119

WCZASY lecznicze w luksusowym sanatorium, wczasy z intesywną nauką gry w tenisa, wczasy letnie na Łotwie w Jurmale k. Rygi oraz rejs po Irtyszu w II połowie maja poleca BT „Sopotourist", 51-65-78. 54802

CENTRUM sprzedaży BILETÓW AUTOKAROWYCH renomowanych przewoźników. 31-48-51, w. 141, 31-76-10. 50112

AS-TUR – zaprasza na wycieczki do TURCJI, Kaliningradu. Przejazdy – EUROPA. Ubezpieczenia. Gdynia-Chylonia, Lubawska 3-39, tel. 23-04-62. 36647

INTEX, Sopot 51-11-83. Bilety lotnicze – najkorzystniejsze taryfy, wycieczki, imprezy na zamówienie; narciarskie, przejazdy autokarowe, wizy, ubezpieczenia. 50109

SPORTS TOURIST
Gdynia, ul. Starowiejska 35, 21-77-34, 21-91-64
- WCZASY: Hiszpania, Costa Brava (najciekawsza oferta), Wyspy Kanaryjskie, Grecja, Włochy, Francja.
- WYCIECZKI AUTOKAROWE: Paryż, Zamki nad Loarą, Lourdes, Włochy, Hiszpania, Grecja
- WYCIECZKI LOTNICZE: Egipt, Tunezja, Cypr.
- PRZEWOZY AUTOKAROWE: Niemcy, Rzym, Oslo, Madryt, Londyn oraz najtaniej Benelux, Paryż, Monachium, Stuttgart.
- BILETY PROMOWE Karlskrona.
- Pośrednictwo paszportowe, ubezpieczenia
- WIZY – pracy do Niemiec. 52843

PRZEJAZDY do Niemiec, krajów Beneluxu, Ubezpieczenia. Wynajem autokarów. Gdański PTTK-EST, tel. 31-45-52, TCZEW PANDA tel. 31-46-60. 50104

DOMINIK REISEN
Przejazdy do większych miast Niemiec na trasach:
GDAŃSK - Hannover - Bielefeld - Dortmund - Düsseldorf - Köln - AACHEN
GDAŃSK - Frankfurt - STUTTGART
GDAŃSK - Lubeck - Hamburg - BREMEN
WYCIECZKI, WCZASY
Ubezpieczenia "WESTA"
BTU "DOMINIK"
Gdańsk, ul. Długa 75-76, tel. 31-01-71, 31-48-51 w. 30

BERLIN – środa, niedziela – 400 000,– ISTAMBUŁ – sobota – 1 750 000,– 32-17-42. 50142

24 DNIOWA, objazdowa wycieczka po Turcji. Ciekawy program, wspaniały wypoczynek. Niska cena, BTU „DOMINIK", 31-01-71, 31-48-51 w. 30. 36636

PRZEJAZDY Benelux, Niemcy, Gdańsk, Grunwaldzka 139, tel. 41-00-01 w. 255. 50101

„IZ-TER" ISTAMBUŁ – Wycieczki 3 dni, tel. 22-37-59, 27-07-24. 47914

Olivia
BIURO TURYSTYCZNE
Codziennie autokarami do Niemiec
Również: Paryż, Lyon, Amsterdam, Bruksela, Rzym, Oslo, Madryt.
Wczasy HISZPANIA
wycieczki zagraniczne, krajowe.
Rejsy po morzu Śródziemnym
Ubezpieczenia "Warty" komunikacyjne, osobowe.
Gdańsk, Rajska 6 (NOT) tel. 31-79-14, 31-13-24, Grunwaldzka 76-78, tel. 41-12-31 w. 63
Wytnij !!! Zachowaj !!! Zapamiętaj !!!

ISTAMBUŁ – wycieczki, przejazdy – EUROPA. Ubezpieczenia – komunikacyjne, osobowe. BTH „HERMES", Gdańsk, Targ Drzewny 12-14, 31-71-11. 50133

BUDAPESZT B.P. „FALCON" Gdańsk, ul. Sobótki 18, tel. 41-06-03. 36866

AUTOALARMY Bosch Sola-larm, Enforcer, radioodbiorniki, montaż, sprzedaż. Migowska 13 A, 47-69-32. GW-40702

HIGH SOCIETY, Elżbietańska 10–11, 31-57-35. Przewozy międzynarodowe. Wizy, wczasy, ubezpieczenia. 50130

GLOBEX – Gdynia, pl. Kaszubski 9, tel. 20-07-27 fax 20-37-06. BANK PRZEWOZÓW autokarowych – EUROPA. Paszporty. Ubezpieczenia. Wizy. Wczasy. Wycieczki – Grecja, Włochy, Paryż, Litwa. 36645

EURO-TOUR Sopot, Helska 11 51-66-60 (10–17), soboty (10–14)
- przewozy: Paryż, Lille, Belgia, Holandia, Niemcy, m.in. Hamburg, Bremen
- wczasy narciarskie
- wycieczki
- wynajem mikrobusów
- ubezpieczenia.

50132

MATRYMONIALNE

PANOWIE! Atrakcyjne, wykształcone panie poszukują partnerów – „LIDO" – 24-83-83. 47308

WOLNA, oryginalna uroda, studia, mieszkanie (możliwość ślubu kościelnego) pozna wartościowego pana bez nałogów wiek 40–50 lat. Oferty nr 53187. Biuro Ogłoszeń „Przekaz", Gdańsk, Targ Drzewny 3-7. 53187

BIURO „PRZYJAŹŃ" kojarzy samotnych. Wieczorek zapoznawczy 21 marca. Zgłoszenia: Gd.-Wrzeszcz, ul. Wyspiańskiego 38-40, m. 32. 55104

SYMPATYCZNA miła blondynka, niezależna, pozna pana lat ok. 50 lub nieco więcej, wysokiego, który chciałby resztę życia spędzić niebanalnie. Oferty nr 59138 Biuro Ogłoszeń GW Gdańsk, Targ Drzewny 12-14. 59138

BIURO Towarzyskie SANDRA zaprasza 22-21-61. 49733

ZGUBY

UG UNIEWAŻNIA legitymacje studencką nr 321-FH, Joanna BRYŚ. 54726

RÓŻNE

SKLEP z armaturą łazienkową i hydrauliczną poszukuje dostawców, tel. 20-42-16. 52499

WOKAL do zespołu potrzebny, 41-31-90, 7.00 – 15.00. GW-40657

AIRBOX
AGENCJA „AIRBOX". Rezerwacja miejsc i sprzedaż biletów lotniczych na cały świat. Bilety dostarczamy do domu bezpłatnie. 30365

PARTNERÓW z gotówką poszukuje producent. Tel. 51-02-28. 55726

TKANINY futerkowe, zasłonowe, firany, aksamity, hurtownia „PROXIMA" Gdańsk, Opolska 3, 56-39-16, 32-56-25. 49545

MEBLE, lodówki, pralki na raty DH „PRZYMORZE", ul. Opolska 3, tel. 56-39-16. 49544

LOKATY – Kredyty – 47-99-62, poniedziałek – piątek, 9.00–15.00. 49622

POSIADAM transport 1 t, 6 t, i wolny czas, telefon 25-35-93. 56194

OGRODY – projektowanie, wykonawstwo. Duży wybór roślin, także kompozycje donic. Polnada. 22-11-54, 24-84-87. 54237

POSTANOWIENIEM Sądu Rejonowego – Wydział IX Gospodarczy w Gdańsku, z dnia 5. 12. 1991 r. o sygn. akt. C 97 została ogłoszona upadłość „SILVANT" spółka z ograniczoną odpowiedzialnością z siedzibą w Gdańsku. – Wzywa się wszystkich jej wierzycieli do zgłaszania swoich wierzytelności w terminie 3 miesięcy od dnia ukazania się niniejszego ogłoszenia. 50212

WIĘŹBA dachowa, pokrycia, firma zleci wykonanie, tel. 290-132. 56201

ZAKŁAD Technicznego Wyposażenia Wnętrz unieważnia upoważnienie do podjęcia zaliczek na nazwisko Jacek SAWKO. 54220

NAUCZYCIELE – Domowe Przedszkole, 20-69-47 – 22-04-69. 54183

WARSZTAT 350 m kw., socjalne, gotówka, – Wrzeszcz, oczekuję propozycji. Oferty nr 59029 Biuro Ogłoszeń GW – Gdańsk, Targ Drzewny 12/14. 49029

Gorącą PIZZĘ
z ekspresową dostawą
do Twojego domu, biura, firmy
poleca
pizza sapri
51-57-22
godz. 10-22
50307

PRZYJMUJEMY zamówienia na pakowanie wyrobów. 52-58-08. 00070

WRÓŻENIE z kart „TAROTA", Stefania 51-81-88. 54682

KREDYT – lokaty, pożyczki, tel. 31-55-91. 54632

LOKATY, pożyczki, kredyty. Pośrednictwo finansowe, tel. 51-64-44, 51-79-37, (10–17) R-333

LOKATY, pożyczki – 470-218, 13.00 – 16.00. 55497

POSIADAM 2 sklepy z konfekcją w centrum handlowym Gdańska. Poszukuję dostawców ekskluzywnej odzieży damskiej. Tel. 41-38-04. 55258

GEM 32-35-89 GDAŃSK
MARKIZY
REKLAMY ŚWIETLNE
POSZUKUJEMY ODBIORCÓW HURTOWYCH I DETALICZNYCH
ZATRUDNIMY AKWIZYTORÓW
59142

16 marca 1992 r. zmarła nagle, przeżywszy 72 lata

ś. † p.

Zofia Gach

z d. Bloch

Msza św. za spokój Jej duszy odprawiona zostanie 19 marca 1992 r. w kościele Garnizonowym św. Jerzego w Sopocie o godzinie 8.30.

Pogrzeb odbędzie się tegoż dnia o godzinie 14 na cmentarzu Katolickim w Sopocie.

Prosimy o nieskładanie kondolencji.

Rodzina.
54993

Z głębokim żalem pragniemy zawiadomić, że 14 marca 1992 r. odszedł od nas obdarzony świętymi sakramentami mój kochany Mąż, nasz Ojciec i Dziadek

ś. † p.

DOMINIK LEON ORCZYKOWSKI

lat 85

Nabożeństwo żałobne odprawione zostanie w dniu 19 marca 1992 r. o godz. 11.30 w kościele NMP Królowej Różańca św. Gd.-Przymorze, ul. Śląska.

Pogrzeb odbędzie się w dniu 19 marca 1992 r. o godz. 12.30 na cmentarzu Srebrzysko we Wrzeszczu.

Pogrążona w bólu

rodzina.
51162

Z głębokim żalem żegnamy zmarłą dnia 14 marca 1992 r. wieloletnią cenioną i lubianą pracownicę apteki Szpitala Miejskiego w Gdyni

ś. † p.

STANISŁAWĘ ROJEK

Msza święta odbędzie się dnia 18 marca 1992 r. o godz. 10.30, w kościele Dobrego Pasterza — Gdynia-Cisowa.

Pogrzeb tego samego dnia na cmentarzu w Rumi Janowie o godz. 12.

Serdeczne wyrazy współczucia Rodzinie Zmarłej składają

pracownicy apteki.
56534

Z głębokim żalem zawiadamiamy, że dnia 14 marca 1992 r. zmarła nasza najukochańsza, pełna miłości żona i mamusia

ś. † p.

URSZULA DARECKA

z d. Sieczkowska

Msza św. żałobna odbędzie się dnia 19 marca o godz. 7.30 w kościele NMP KRŚ na Przymorzu.

Pogrzeb odbędzie się tego samego dnia o godz. 11.45 na cmentarzu Łostowice.

Mąż i córki.

Prosimy o nieskładanie kondolencji.

51164

Pogrążeni w głębokim smutku zawiadamiamy, że w dniu 12 marca 1992 r. zmarł najukochańszy mąż, tatuś i dziadek

ś. † p.

ANDRZEJ BIESZKE

Msza św. żałobna odprawiona zostanie w dniu 19 marca 1992 r. o godz. 10.30 w kościele Trójcy Świętej w Gdyni-Dąbrowie

Pogrzeb odbędzie się tego samego dnia o godz. 12 na cmentarzu w Kacku, ul. Spokojna.

Żona z rodziną.
56477

Z głębokim żalem zawiadamiamy, że dnia 15 marca 1992 r. zmarł po długich i ciężkich cierpieniach najukochańszy Mąż, Ojciec, Brat i Dziadek

ś. † p.

EDMUND BACH

ur. 26.11.1924 r.

Msza święta żałobna odprawiona zostanie dnia 19 marca 1992 r. o godz. 13.30.

Pogrzeb po mszy świętej na cmentarzu parafii św. Andrzeja Boboli w Gdyni-Obłużu.

Pogrążona w smutku

żona z rodziną.
56538

Z głębokim żalem zawiadamiamy, że dnia 15 marca 1992 r. zmarła

ś. † p.

BARBARA ELŻBIETA POHL

lat 58

Msza święta żałobna zostanie odprawiona w kaplicy przycmentarnej w Wejherowie-Śmiechowie w dniu 19 marca 1992 r. o godz. 9. po czym nastąpi wyprowadzenie zwłok na miejscowy cmentarz, o czym zawiadamia pogrążona w smutku **rodzina.**
54458

W dniu 13 marca 1992 r. zmarł nasz ukochany mąż, ojciec, dziadek

ś. † p.

MARIAN DMOWSKI

Msza święta żałobna odprawiona zostanie 19 marca 1992 r. o godz. 8.30, w kościele św. Michała w Sopocie.

Pogrzeb odbędzie się tego samego dnia o godz. 13, na cmentarzu Katolickim w Sopocie.

Pogrążona w smutku **rodzina.**

Prosimy o nieskładanie kondolencji.

50738

Z głębokim żalem zawiadamiamy, że w dniu 13 marca 1992 roku zmarł nasz długoletni, emerytowany inspektor nadzoru inwestorskiego

inż. EDWARD BEHRENDT

Pogrzeb odbędzie się w dniu 18 marca 1992 r. o godz. 14.30 na cmentarzu Łostowice.

Rodzinie Zmarłego wyrazy współczucia składają

dyrekcja oraz koleżanki i koledzy z OPWiK Gdańsk.
59435

Z głębokim żalem zawiadamiamy, że dnia 15 marca 1992 r. zmarł w wieku 87 lat nasz kochany mąż, ojciec, teść, dziadek i pradziadek

ś. † p.

ANTONI DYMALSKI

mgr inż. mechanik

Msza święta żałobna odprawiona zostanie w dniu 19 marca 1992 r. o godz. 8.30, w kościele NMP Królowej Różańca Świętego w Gdańsku-Przymorzu.

Pogrzeb odbędzie się tego samego dnia o godz. 13, na cmentarzu Komunalnym w Sopocie.

Pogrążona w głębokim smutku

żona z rodziną.
50729

Z głębokim żalem zawiadamiamy, że w dniu 15 marca 1992 r. odszedł od nas senior rzemiosła, mistrz cukiernictwa i piekarstwa

ś. † p.

DOMINIK LEON ORCZYKOWSKI

były długoletni członek naszego cechu, działacz społeczny gdańskiego rzemiosła.

Pogrzeb odbędzie się 19 marca 1992 r. o godz. 13 na cmentarzu Srebrzysko.

Wyrazy serdecznego współczucia Rodzinie Zmarłego składa w imieniu rzemieślników zrzeszonych w Cechu Rzemiosł Spożywczych w Gdańsku

Zarząd Cechu.
59489

Z głębokim żalem zawiadamiamy, że w dniu 14 marca 1992 roku zmarła moja Kochana Żona, moja droga Mama, Teściowa i Babcia

ś. † p.

WANDA OSIŃSKA

z domu Rycerz

Msza święta żałobna odprawiona zostanie w dniu 19 marca 1992 roku o godz. 10.30 w kościele NSPJ w Gdyni.

Wyprowadzenie zwłok z kaplicy cmentarnej w Małym Kacku tego samego dnia o godz. 12.30.

Pogrążona w bólu **rodzina.**
56478

Z głębokim żalem zawiadamiamy, że w dniu 12 marca 1992 r. zmarła najukochańsza żona, mamusia i babcia

ś. † p.

IRENA KRZEMIŃSKA

Msza święta żałobna odprawiona zostanie w dniu 19 marca 1992 r. o godz. 12.30, w kościele Najświętszego Serca Pana Jezusa w Gdyni.

Pogrzeb odbędzie się tego samego dnia o godz. 14, na cmentarzu w Kacku, ul. Spokojna.

Mąż, córka, zięć i wnuczki.
56546

Z głębokim żalem zawiadamiamy, że dnia 14 marca 1992 r. zmarł najukochańszy Mąż, Ojciec, Dziadek

ś. † p.

STEFAN BORTKIEWICZ

Partyzant, były żołnierz AK III Brygady Wileńskiej, pseud. Bartek.

Pogrzeb odbędzie się w czwartek 19 marca 1992 r. o godz. 10.30, na cmentarzu Łostowice w Gdańsku.

Msza święta żałobna odbędzie się tego samego dnia o godz. 8. w kościele św. Ignacego w Gdańsku.

Pogrążeni w smutku

żona, dzieci i wnuki.
51181

USŁUGI

ZLECENIA na telefon przyjmuje 22-32-06. 54184

KAFELKOWANIE – remonty, 23-18-75. 54185

STOŁY, krzesła, komody ARS MEBLE. Rumia, Tatrzańska 15. 711-075. 54221

BUDUJESZ lub remontujesz dach, zgłoś się do nas. Zaoszczędzisz 50 proc. robocizny i kosztów. Oferujemy w szerokiej gamie połączenia ciesielskie jedyne na Wybrzeżu. Tel. 41-11-32 Fax 51-63-13 Gdańsk, ul. Grunwaldzka 561A. 59156

SZKLENIE okien i wystaw 56-63-12. 59177

TRANSPORT 6 t. Przeprowadzki 56-40-68. 53427

DOMOFONY 24-28-56. 55751

PROJEKTOWANIE, architektura, konstrukcja 52-34-08. 55453

CYKLINOWANIE 52-95-95. 655207

KRATY, zabudowy balkonów, szklenie. 41-12-44. GW-40712

PODŁOGI, boazerie 39-48-90. 54586

HYDRAULICZNE 24-81-15. 52476

PRALKI automatyczne naprawa 24-29-18. 48511

MALOWANIE, tapetowanie, zabudowy, boazeria – rachunki, gwarancja, tel. 57-11-93, 57-11-96. 52645

TRANSPORT kraj, 51-42-06. 44940

CZYSZCZENIE dywanów, tapicerki 20-42-58. 48360

DOMOFONY instalacja i naprawy 57-09-63. 29276

TELEWIZYJNE 20-61-05. 47419

PAKOWANIE art. gospodarstwa domowego, przemysłowych, zabawek, akcesoriów samochodowych metodą Skin, „EUROPACK", tel. 82-21-68. 53242

KRATY, ogrodzenia, zabudowy balkonów 52-03-64. 36720

TRANSPORT samochodów 57-86-43. 44123

MARKIZY wystawowe, tarasowe, żaluzje, tanio. 43-08-87 (8.00–16.00). 55123

PRYWATNA firma remontowo-budowlana przyjmie zlecenie w zakresie: – wykonawstwa budowlanego (stany surowe, roboty wykończeniowe – pod klucz) – renowacji stolarki okiennej i drzwiowej – adaptacji i remontów budynków i mieszkań. Firma posiada znajomość materiałów i technologii zachodnich. Inf. 31-81-12 w godz. 10.00–15.00. 54877

POMORZE
między morzem a borami

Komunalne plakaty

„Brudny" problem

CZŁONKOWIE Komisji Komunalnej przy Radzie Gminy w Żukowie postanowili zawstydzić brudasów. Napisali więc apel do mieszkańców gminy, który następnie powielono w postaci plakatów.

Z odezwy wynika, że rzeczywistość gminy Żukowo nie jest najciekawsza. Składają się na nią „szczerbate i obalone płoty, miniwysypiska śmieci na podwórkach, zaśmiecone pobocza i kąty, nieestetyczne i prowizoryczne budynki szpecące krajobraz".

A szkoda, bo już wkrótce – twierdzą twórcy apelu – „zaroi się od gości – turystów kajowych i zagranicznych". W dodatku wczasowicze nic lepszego nie będą robić, tylko patrzyć jak mieszkańcy gminy gospodarują i mieszkają oraz co zostawią dzieciom i wnukom jako spuściznę.

Komisja odkryła szczęśliwie sposób na rozwiązanie „brudnego" problemu. Co należy więc robić aby było czysto i przyjemnie? Trzeba uczyć swoje dzieci, że **miejsce każdej pustej puszki jest w śmietniku. Nie pozwalać na łamanie praw** przyrody **dla wygody człowieka. Mieć cywilną odwagę zwrócić sąsiadowi uwagę, że jego działanie niezgodne jest z ochroną środowiska** itp., itd.

Zapewne autorzy odezwy wyobrażają sobie, że nie chlujni mieszkańcy gminy zbiorą się przed plakatami i powiedzą: żyliśmy dotąd w brudzie, ale ten apel otworzył nam oczy i od dzisiaj będziemy sprzątać, malować, naprawiać nasze domy i podwórka a nawet – jak zaleca treść odezwy – kochać kwiaty.

Ten scenariusz wydaje się nam jednak mało prawdopodobny. Proponujemy raczej, aby członkowie komisji komunalnej zrozumieli, że powielanie komunałów – pomimo słusznych intencji – nie jest dobrą metodą na dokumentowanie „prężnej działalności", ani tym bardziej właściwym sposobem na wydawanie pieniędzy gminy.

ROD

Spóźnione decyzje ministerstw

Fot. M. Kostun

• Pogłowie owiec maleje
• Konkurencja rośnie

JESZCZE do niedawna gmina Morzeszczyn, podobnie jak Gniew, słynęła z hodowli owiec. Dominowała tam rasa pomorska – długowłosa, której mięso należy do najsmaczniejszych. Mimo to, coraz trudniej je sprzedać. Obecnie producenci baraniny rezygnują z interesu, ponieważ ta działalność przestaje się opłacać.

Kraje EWG przyznają Polsce tzw. limit na eksport jagniąt. W tym roku, w porównaniu do ubiegłego sprzedaż baraniny za granicę zwiększyła się o 10 proc. i wynosi 6 tys. 600 ton mięsa. Decyzję o podziale kontyngentów i udzieleniu licencji eksportowej producentom, podejmują ministerstwa: Współpracy Gospodarczej z Zagranicą oraz Rolnictwa. W roku ubiegłym większości eksporterom i hodowcom nie udało się sprzedać jagniąt z powodu przeciągających się rozmów na szczeblu centralnym. Skorzystali z tego Węgrzy i opanowali rynek – sprzedając baraninę po cenach o wiele niższych niż proponowane przez Polaków.

Obecnie – jak powiedział nam dyr. Wojewódzkiego Związku Hodowców Owiec **Wojciech Zawadzki** – kontyngenty zostały już podzielone, ale jak do tej pory, Ministerstwo Współpracy Gospodarczej z Zagranicą nie przyznało licencji. Stwarza to dogodną sytuację, zwłaszcza dla firm mafijnych, które omijając przepisy, dorabiają się w krótkim czasie ogromnych pieniędzy. A może to być interes dochodowy. Za 1 kg żywca, w kategorii wagowej od 13 do 17 kg, płaci się od 25 do 27 tys., od 17 do 22 kg – 24 tys. zł, od 30 do 40 kg – od 17 do 19 tys. zł.

Gorzej jest ze sprzedażą polskiej wełny. W zależności od klasy (długość włosa, grubość itp.) płaci się za nią od 11,5 do 14,5 tys. zł za 1 kg. Tymczasem Australijczycy eksportują wełnę do innych krajów z informacją, że płatność nastąpić może dopiero po trzech latach.

– W okresie Świąt Wielkanocnych, sprzedaż owiec rasy pomorskiej zazwyczaj wzrastała – mówi W. Zawadzki. Jak to będzie w tym roku, nie wiadomo. Pogłowie owiec w województwie gdańskim zmalało kilkakrotnie. Na teren jednej gminy przypada statystycznie 1 stado (jeszcze kilka lat temu było ich kilka, a nawet kilkanaście). „Bronią" się jeszcze hodowcy z województw: bydgoskiego, poznańskiego, leszczyńskiego i białostockiego, eksportujący owce rasy Merynos.

Potrzeba chwili jest więc usprawnienie systemu decyzyjnego i podziału kompetencji odpowiednich organów władzy. Inaczej bowiem polskie owce „przejdą" do historii.

(RZ)

Polska autobusowa

Na przystanku w Pruszczu Gdańskim zatrzymuje się autobus PKS. Wysiadają z niego pasażerowie. Po chwili do pojazdu próbuje wejść kilku potencjalnych klientów przedsiębiorstwa PKS, ale kierowca stanowczym głosem mówi: Zabieram tylko z biletami! Ja biletów nie sprzedaję, wysiadać!

Na nic zdają się protesty, byli – potencjalni klienci PKS muszą opuścić autobus.

Niby nic szczególnego nie ma w tej historyjce. Ot — jedna z setek podobnych w polskiej obyczajowości, ale czasy zmieniły się już chyba na tyle, że osoby stojące na przystanku nie muszą być zdane na łaskę czy też dobre wychowanie pana kierowcy.

Pomińmy nawet to, że w pruszczańskich kioskach nie sposób kupić bilety PKS.

Czyżby kierowca autobusu relacji Czersk — Gdańsk, który 16 marca w kilka minut po dziesiątej odjeżdżał z przystanku w Pruszczu, nie widział związku pomiędzy liczbą sprzedanych biletów a finansową kondycją swojego przedsiębiorstwa? Może któryś z przełożonych spróbuje przekonać go do wypełniania podstawowych obowiązków wobec firmy?

ROD

W Kartuzach

Jubileusz grodu

29 marca 1992 r. Kartuzy będą obchodzić 70-lecie nadania praw miejskich. Władze grodu przygotowują szereg imprez i publikacji, z tej okazji. Już niebawem w gablotach Urzędu Gminy pojawią się kopie historycznych dokumentów. Autorem tej ekspozycji jest dyrektor Muzeum Etnograficznego w Kartuzach, **Norbert Maczulis**.

Marsz.

Co, gdzie, kiedy

Muzea

W Będominie: Hymnu Narodowego, w g. 9—15
W Pelplinie: Diecezjalne, w g. 9—15
W Tczewie: Wisły, w g. 10—16
W Pucku: Ziemi Puckiej, w g. 9—15
W Sztutowie: Stutthof, w g. 8—15
We Wdzydzach: Park Etnograficzny, w g. 10—15
W Wejherowie: Piśmiennictwa, w g. 10—16
W Helu: Rybołówstwa, w g. 10—16

Kina

PRUSZCZ, Krakus, Szeherezada, fr., od 12 l. Ikar, Karate Kid II, USA, od 15 l.; Płonąca kobieta, RFN, od 18 l.
WEJHEROWO, Świt, Rozmowy kontrolowane, pol., od 15 l.
DZIERZĄŻNO, Bór, Trzech ojców, fr., od 15 l.; Chora z miłości, fr., od 15 l., Rambo, USA, od 15 l.; Szklana pułapka, USA, od 18 l.
KOŚCIERZYNA, Rusałka, Niekończąca się opowieść II, RFN, od 12 l.; Ognisty podmuch, USA, od 15 l.
STAROGARD, Sputnik, Pokój z widokiem, ang., od 15 l.; Niech żyje miłość, pol., od 18 l.
NOWY DWÓR, Żuławy, Sokół i koka, USA, od 15 l.; Malone, USA, od 14 l.
IDF zastrzega sobie możliwość zmiany repertuaru.

Dyżury

OSTRE DYŻURY
Oddział Chirurgiczny, Oddział Chorób Wewn., Oddział Chorób Oczu Szpital Miejski Gdańsk-Zaspa, ul. Jana Pawła II nr 50

APTEKI
Kartuzy (Kościuszki 17 i Rynek 10), czynne do godz. 20; Puck (pl. Wolności), dyżur całonocny; Starogard Gdański (al. Wojska Polskiego, Rynek, osiedle Kopernika), dyżur nocny

KWPG
Dyżur oficerów Komendy Wojewódzkiej Policji w Gdańsku, tel. 39-53-33.
Telefon zaufania „Pogotowie Makowe", środy, piątki, 16—18, tel. 51-59-22.
Poradnia dla Rodzin Narkomanów „Powrót z U", środy, piątki w g. 15—18, Sopot, ul. 3 Maja 71

STACJE BENZYNOWE
(czynne całą dobę): nr 177 Tczew, al. Solidarności (trasa E-1), nr 915 Starogard Gd., ul. Mickiewicza, nr 1185 Wejherowo-Bolszewo, nr 1166 Rumia.
SKLEPY NOCNE: Kartuzy, sklep GS, osiedle Wybickiego, Puck, spoż.-monop., ul. Pokoju (czynny do godz. 22)

Radio

Rybacka prognoza pogody w pr. I: 6.28, 13.00, 21.00, 0.58
Wiadomości: 6.00, 7.00, 8.00, 8.30, 9.00, 10.00, 12.00, 13.00, 14.00, 16.00, 16.30, 17.00, 17.30, 18.00, 19.00, 21.00

PROGRAM LOKALNY
5.00 — Dzień dobry Gdańsk
6.00 — Studio Bałtyk
6.45 — Rybacka prognoza pogody
7.30 — Auto-Opel-Radio
9.05 — Raz — dwa — trzy — prowadzi B. Leszczyńska — radio business club — w studiu Wojciech Leśkiewicz i Waldemar Piasecki w dyskusji nt. Gdańsk przemysłowy czy turystyczny? — radiowa katedra: Grzegorz Świniarski akustyk, red. nacz. magazynu HI-FI — magazyn „Solidarność" — dziś telefon, dziś ogłoszenie
12.05 — Nasz dom i świat — mag. rodzinny — pod red. D. Sowy — konkurs muzyczny — nasze lektury — radio najmłodszych — angielski dla dzieci — stare naczynia cynowe — rozmowy o śmiechu — dzieci z zaburzeniami — reportaż z przedszkola — klient — handel — sprzedawca; w studiu prezes Trójmiejskiego Klubu Konsumentów
15.00 — Studio 4
16.00 — Studio Bałtyk
18.05 — Propozycje do listy przebojów
19.05 — Wieczór klubowy młodych
21.05 — Ech muzyka, muzyka — aud. K. Szulki
22.00 — Radio BBC
23.00 — Lekcja języka angielskiego
23.15 — Poezje na dobranoc
0.00 — Program nocny
4.00 — Czy to noc, czy to dzień — muzyka nad ranem

Telewizja

PROGRAM I
8.00 Magazyn rozmaitości
9.00 Wiadomości
9.10 Domowe przedszkole
9.45 Giełda pracy – giełda szans
10.00 „Kobieta za ladą" (1) – „Anna podejmuje pracę" – serial prod. czechos.
10.45 Giełda pracy – giełda szans
11.00 „Stary Teatr" w Paryżu
11.15 Kultura ludowa – konteksty
12.00 Wiadomości
12.15 Agroszkoła — Technologia uprawy pszenicy
12.45 Teatr TV — William Szekspir „Hamlet" — reż. Jan Englert (169 min.)
15.35 „Jak sobie urządzić wnętrze?" — W Los Angeles
15.45 Uniwersytet Nauczycielski — Bliżej Europy — tożsamość europejska
16.10 Program dnia
16.15 Dla młodych widzów: Trzy, cztery... start
16.45 Kino nastolatków: „Wychowawca" – serial prod. USA
17.15 Teleexpress
17.35 Klinika zdrowego człowieka – o nerkach (2)
18.00 „Bill Cosby Show" – serial prod. USA
18.30 Rewizja nadzwyczajna – Policja granatowa (3)
19.00 Dziesięć minut dla ministra pracy
19.15 Dobranoc – Węgierskie bajki ludowe
19.30 Wiadomości
20.05 Studio Sport, półfinał Pucharu Europy w piłce nożnej Sparta Praga – Benfica Lizbona
21.55 Reflex
22.10 Kto się boi szkoły – konflikt w szkole
22.45 Wiadomości
23.00 „Daleko od szosy" (3) – Ania – serial TP
0.15 „Zdobywczym krokiem" wg M. Zoszczenki w wyk. Jana Kobuszewskiego

PROGRAM II
7.30 Panorama
7.40 Rano
8.00 Telewizja biznes
8.15 „Starcom – kosmiczne siły zbrojne Stanów Zjednoczonych" (1) – „Wielka wpadka" – serial animowany prod. USA
8.40 Świat kobiet – magazyn
9.00 Gazeta Domowa
9.30 Rano
9.40 „Pokolenia" – serial prod. USA
10.00 CNN
10.15 Język niemiecki (23)
10.45 Język angielski (53)
11.15 Rano
15.35 Gazeta Domowa
15.45 Powitanie
15.50 „Starcom – kosmiczne siły zbrojne Stanów Zjednoczonych" (1) – „Wielka wpadka" – serial animowany prod. USA
16.15 Z wiatrem i pod wiatr – mag. żeglarski
16.30 Panorama
16.40 Program ekologiczny
17.00 Losowanie gier liczbowych Totalizatora Sportowego
17.05 „Era nuklearna" – godzina „0" — serial dok. prod. ang.
18.00 PANORAMA
18.30 „Allo, allo" (18) – serial prod. ang.
19.00 „Pokolenia" – serial prod. USA
19.20 Wywiad „Dwójki"
19.30 Język angielski (53)
20.00 „Druga strona raju" (3) – serial prod. angielsko – australijsko – nowozelandzkiej
21.00 Panorama
21.30 Ekspres reporterów
22.00 Rewelacja miesiąca W. A. Mozart „Wesele Figara" – (1) – (akt 1 i 2) reż. Jean-Pierre Ponnelle, wyk.: orkiestra Wiener Philharmoniker pod dyr. Karla Boehma, soliści: Mirella Freni, Kiri Te Kanawa,
0.00 Panorama

Tv-sat

MTV
7.00 Awake on the Wildside – VJ Rebecca de Ruvo, 10.00 Videos – VJ Paul King, 15.30 Fashion, 16.00 MTV'S Wielkie hity. The Clash, 17.00 Music Report – K. Backer, 17.15 MTV At The Movies – Pip Dann, 17.30 News, 17.45 3 From 1, 18.00 MTV Prime – Pip Dann, 19.00 YO! MTV Raps Today, 19.30 Dial MTV, 20.00 VJ Ray Cokes, 22.00 MTV'S Greatest Hits, 23.00 Music Report, 23.15 MTV At The Movies – Pip Dann 23.30 News, 23.45 3 From 1, 0.00 MTV'S Post Modern, 1.00 VJ Kristiane Backer, 3.00 Nocne wideo.

PRO 7
8.05 Muppet Show: Chris Langham, 8.25 Air Force, 9.35 Trio mit vier Faeusten, 10.25 Blaue Naechte – muz., (105, 1958), 12.10 Klarer Fall fuer Claire, 13.10 Viva Knievel – der Tod springt mit (105, 1976), 14.55 Bumpers Revier – ser., 15.55 Puls życia – ser., 16.55 Trick 7, 19.00 Das Psycho-Dezernat – ser. krym., 20.00 Tagesbild, 20.15 Die blaue Eskadron – west., (110, 1963), 22.15 Jake und McCabe – ser., 23.10 Die Nacht von San Lorenzo – melodr., (110, 1981), 1.00 Wiadomości, 1.10 Nocny sokół – ser., 1.55 Wiadomości, 2.05 Der Unerbittliche (1976).

Bis PACE
REWELACYJNE
ZESTAWY TV-SAT
BIS Gdańsk, Fahrenheita 4
tel. 47-25-52

„Nasz Tygodnik - Kościerzyna"

Co wyrośnie z tego „dziecka"?

Na początku ub. roku mieszkańcy Kościerzyny i okolic otrzymali do rąk kolejny tytuł prasy lokalnej: „Nasz Tygodnik – Kościerzyna", wydawany przez spółkę XIMA Holding.

– Czasopismo to ukazuje się obecnie w nakładzie 5 tysięcy egzemplarzy – mówi szef kościerskiego oddziału Xima Holding, Bogdan Rudłowski. – Zwroty sięgają 1-2 procent. Niektórzy kompletują „Nasz Tygodnik", od pierwszego numeru począwszy. Publikacje, które miały największy oddźwięk dotyczyły m.in. budowy oczyszczalni ścieków i szpitala oraz problematyki: sprawni inaczej. Naszą porażką było ukazanie się gazety z jednodniowym opóźnieniem, w piątek, z winy drukarni. Wtedy liczba nie sprzedanych egzemplarzy sięgnęła 5 proc. nakładu. Chociaż zaczęliśmy się ukazywać w styczniu, na rynku staliśmy się popularni nieco później. Dlatego pierwszą rocznicę narodzin będziemy obchodzić na początku kwietnia.

Życzymy dużo sympatii ze strony czytelników!

(ken)

Wieści z Trójmiasta

● *LICENCJE NA ULICZNY HANDEL. Od 15 marca obowiązują wszystkich, którzy w Gdyni zamierzają prowadzić sprzedaż biletów, gazet, kwiatów, wyrobów o charakterze artystycznym i in. artykułów. Bezwzględny zakaz handlu obowiązuje natomiast przed budynkami administracji państwowej i samorządowej, sądów, banków, a także budynkami urzędów pocztowych, obiektami sakralnymi oraz w bramach, na schodach, w przejściach podziemnych.*

● *DOMY DZIECKA ZMIERZĄ SIĘ W SPORTOWEJ OLIMPIADZIE. Zorganizują ją 7 maja br. uczniowie i absolwenci XI LO (sportowego) w Gdańsku. Do włączenia się w przygotowanie imprezy zachęcają wszystkich, którzy zechcieliby bezinteresownie poświęcić swój czas po to, aby dzieciom urządzić dobrą zabawę.*

● *JUDAICA GDAŃSKIE. Gdańska Galeria Fotografii (ul. Grobla I 3/5 (róg Św. Ducha) zaprasza do obejrzenia wystawy pod takim tytułem, przygotowanej z inicjatywy Polskiego Pen Clubu. Można na niej zobaczyć m.in. fotografie obiektów, dokumentów i miejsc związanych z działalnością Żydów gdańskich.*

(mt)

W Wejherowie

Poszerzenie cmentarza

Wejherowski cmentarz przy ul. 3 Maja zamknięto w 1963 roku. Nowy o powierzchni 4,5 ha został udostępniony w 1957 r. – przy ówczesnej ulicy Cmentarnej (obecnie Księdza Edmunda Roszczynialskiego) – w dzielnicy Śmiechowo. Miejsce pochówków usytuowane jest w długiej, wąskiej kotlinie, otoczonej lesistymi wzgórzami. Od 1977 roku cmentarz był kilkakrotnie powiększany. Z inicjatywy i z funduszów parafii św. Trójcy wybudowano przy nekropolii dom przedpogrzebowy z kościołem, konsekrowanym w 1984 roku.

Według wejherowskiego czasopisma katolickiego „Zwiastun", tylko od grudnia '91 roku do końca stycznia br. na cmentarzu śmiechowskim pochowanych zostało prawie stu zmarłych. Na ostatniej sesji Rada Miasta podjęła uchwałę w sprawie oddania Kościołowi katolickiemu nieodpłatnie w użytkowanie wieczyste nowej działki – w celu kolejnego poszerzenia cmentarza.

(r.os.)

W Sianowie

Bez Domu Kultury ale z RTL Plus

Decyzją dyrektora Miejskiego Domu Kultury w Kartuzach, został zamknięty Wiejski Ośrodek Kultury w Sianowie. Przyczyna: brak funduszy na jego utrzymanie, a także mała aktywność kulturalna tamtejszej społeczności.

Mieszkańcy Gdańska-Nowego Portu gotowi są opodatkować się nawet po 10 tysięcy złotych miesięcznie od osoby, by wykupić i utrzymać olbrzymi gmach Morskiego Domu Kultury. Tymczasem w solectwie Sianowo jakoś nie potrafili zagospodarować niewielkiego przecież budynku po WOK. Przedstawiciel tego terenu w Radzie Gminy wielokrotnie na sesjach w Kartuzach domagał się transmisji RTL-Plus.

Nie wierzę, by wszyscy z Sianowa tak rozumieli kulturę i nowoczesność, ale...

Marsz.

Młodzi pianiści nagrodzeni

W poniedziałek, późnym popołudniem zakończyły się Regionalne Przesłuchania Uczniów Klas Fortepianu, obejmujące szkoły muzyczne woj. słupskiego, elbląskiego i gdańskiego.

Jury pod przewódnictwem dr. Waldemara Wojtala rozdzieliło nagrody następująco: Uczniowie z klas czwartych.

I – **Partyk Lorenz** z Państwowej Szkoły Muzycznej I stopnia w Pucku,
II – **Natalia Tyszkiewicz** z Zespołu Szkół Muzycznych w Gdańsku-Wrzeszczu,
III – **Miłosz Księżkiewicz** z Państwowej Szkoły Muzycznej I stopnia w Gdyni.

Z klas piątych:
I — **Małgorzata Walentynowicz** z Zespołu Szkół Muzycznych w Gdańsku-Wrzeszczu,
II – **Patrycja Kuncelman** z tej samej szkoły,
III — **Monika Miszewska** ze Szkoły Stopnia Podstawowego i Licealnego w Gdańsku,
IV – **Paulina Grabowska** z tej samej szkoły.

Z klas szóstych:
I – **Maria Orawiec** ze szkoły j.w.
II – nie przyznano,
III — **Aleksandra Mozgiel** ze szkoły j.w.

Młodym laureatom serdecznie gratulujemy.

(stg)

W Gniewie

Będzie „ogólniak"

LICEUM Ogólnokształcące w Gniewie zlikwidowano decyzją władz miasta w 1954 roku. Przeniesiono je do Pelplina, aby stanowiło przeciwwagę do istniejącego tam od wieków seminarium duchownego. Tym samym, pozbawiono gniewiaków możliwości kontynuowania u siebie nauki w szkole ponadpodstawowej, nie licząc oczywiście szkoły zawodowej, w której uzyskać było można zawód mechanika, tokarza i frezera. Młodzież pragnąca kształcić się w „ogólniakach" zmuszona była dojeżdżać do liceów w Tczewie i Pelplinie.

Po osiemnastu latach Zarząd Miasta i Kuratorium Oświaty i Wychowania w Gdańsku podjęły decyzję o reaktywowaniu gniewskiego liceum. Zgodnie z podpisanym 17 lutego porozumieniem, liceum otworzy podwoje dla przyszłych słuchaczy 1 września 1992 roku. Uruchomione zostaną cztery oddziały LO, które funkcjonować będą pod nazwą Zespołu Szkół Ponadpodstawowych. Zarząd Miasta zobowiązał się do sfinansowania adaptacji budynku dla szkoły i udostępnienia czterech pomieszczeń w Miejsko-Gminnym Ośrodku Kultury. Kuratorium natomiast zapewnić ma środki finansowe na płace nauczycieli i zakup pomocy naukowych a także dofinansowanie adaptacji budynku z Ministerstwa Edukacji Narodowej.

Reaktywowane liceum będzie więc obok Liceum Zawodowego (mechanicznego) i dwóch szkół zawodowych (przyzakładowych) czwartą szkołą ponadpodstawową w Gniewie. Jak powiedział nam burmistrz Gniewa **Józef Puczyński**, wiążą się z tym spore wydatki skromnego budżetu miasta. Wszyscy mają jednak nadzieję, że nie była to błędna decyzja.

(RZ)

Zamiast „Żarnowca" przetwórnia mleka i ziemniaka?

GMINA Krokowa, już od momentu wstrzymania budowy Elektrowni Jądrowej „Żarnowiec", upominała się o szybką restrukturyzację majątku byłej „jądrówki". Od dwóch lat mieszkańcy okolic „Żarnowca" słyszą, że lada dzień na placu byłej budowy wzniesione zostaną liczne, na ogół prorolnicze, przedsięwzięcia. Po raz pierwszy jednak pracownicy likwidowanej EJŻ wystąpili z konkretną propozycją dotyczącą lokalizacji dwu przedsiębiorstw na placu budowy byłej elektrowni.

Chodzi o przetwórnię mleka oraz ziemniaka. Jedno i drugie przedsięwzięcie mogłoby stanowić spełnienie marzeń większości okolicznych rolników. Planowane zatrudnienie „skonsumowałoby" z nawiązką obecną liczbę bezrobotnych z terenu całej gminy.

Bardzo musieli się więc zdziwić pracownicy „Żarnowca", którzy przedstawiając radnym swoje plany zamiast oczekiwanego aplauzu, zostali zasypani mnóstwem pytań stawiających pod znakiem zapytania sens całej budowy. Mówiono o kłopotach ze skupem mleka. Zastanawiano się nad możliwościami zbytu przetworów ziemniaczanych. Wyrażano niepokój o ewentualne zagrożenie środowiska spowodowane zrzutem ścieków z obu firm.

„Żarnowiec" ma bardzo złe notowania na terenie gminy Krokowa. Nie przysporzyło mu sympatii ani nie wywiązanie się ze zobowiązań, jakie onegdaj poczyniła dyrekcja byłej firmy wobec lokalnych środowisk, ani blisko dwuletnie już odsuwanie kolejnych pomysłów inwestycyjnych. Przedstawione obecnie propozycje są bardzo konkretne i rokują wspaniałe nadzieje na przyszłość.

Ile w nich jednak jest prawdy a ile bujania w obłokach – zobaczymy. Krokowscy radni zdecydowaną większością głosów zaakceptowali uchwałę o lokalizacji obu wspomnianych zakładów na terenie byłej budowy jądrowej elektrowni.

J. PUCKI

Fot. J. Rybicki

Bezrobotni zadbali o siebie

Od stycznia bieżącego roku prezesem Polskiej Organizacji Bezrobotnych w Gniewie jest **Piotr Rezmer**. W październiku ub. roku stracił pracę. Zbyt dużo wolnego czasu i stanie w kolejkach po comiesięczną „kuroniówkę" doprowadziły do tego, że sam zaczął walczyć o swoje i jemu podobnych prawa. Obecnie gniewski oddział organizacji bezrobotnych liczy 110 członków, którzy sami dbają o swoje interesy. W ciągu ostatnich kilku tygodni dla 10 osób znaleziono pracę, omijają urzędy zatrudnienia i pośrednictwa, docierając bezpośrednio do dyrektorów zakładów, spółek, przedsiębiorstw. Jak widać, taka metoda przynosi efekty.

W sukurs bezrobotnym przyszły także władze miasta i gminy. Niedawno przekazano im niewielkie pomieszczenie (z telefonem) w budynku urzędu.

Członkowie POB z Gniewa „gościli" pod budynkiem Sejmu w Warszawie, aby przypomnieć władzom o swoim istnieniu.

Polska Organizacja Bezrobotnych w Gniewie ma w tym mieście pole do popisu, zwłaszcza że liczba pozostających na zasiłku przekroczyła już 1700 osób.

(RZ)

Swarzewo uwiecznione

Swarzewo koło Pucka należy do najbardziej znanych wsi na Kaszubach i Pomorzu, rozsławionych w literaturze i legendzie. Ostatnio ukazała się bardzo starannie wydana broszurka pt. „Sanktuarium Maryjne Królowej Polskiego Morza w Swarzewie", której autorem jest ks. Stanisław Majkowski. Wartość pracy podnoszą liczne, kolorowe fotografie Zdzisława Błażejczyka. Książka stanowi bardzo piękną publikację i cenną pamiątkę o Swarzewie. Wydała ją oficyna „Graf", która może uznać ten tytuł za sukces wydawniczy.

Publikacja jest też zachętą dla następnych autorów. Bogate archiwalia, liczne źródła i opracowania czekają na pełniejsze wykorzystanie, a Swarzewo na monografię.

(K.I.)

Kronika policyjna

OGOŁOCILI SKLEPOWE PÓŁKI

Nocą włamywacze dobrali się do sklepu spożywczego przy ul. Grunwaldzkiej w Starogardzie Gdańskim. Ukradli artykuły spożywcze, m.in. wędliny, czekolady, kawę oraz piwo i papierosy. Łączne straty wynoszą ok. 20,5 mln. zł.

SPRZĘT Z „MERCEDESA"

W Starogardzie Gdańskim 17-letni **Marcin N.** wybił szybę w „Mercedesie", który stał zaparkowany przy ul. Hallera. Ukradł z samochodu radioodtwarzacz oraz dwa zestawy głośników i kasety. Uciec z łupem jednak nie zdążył.

LIS W KURNIKU

Tym razem nie był to lis, lecz złodziejaszek, który nocą zakradał się do kurnika jednego z rolników we wsi Brudzewo w gminie Puck. Ukradł 5 kur wartości 250 tys. złotych.

(mt)

DZIENNIK BAŁTYCKI

„DZIENNIK BAŁTYCKI" — NIEZALEŻNE PISMO WYBRZEŻA. ADRES REDAKCJI: 80-886 Gdańsk, Targ Drzewny 3/7, skrytka pocztowa 419. Centrala redakcji 31-50-41, telex 0512858. Red. naczelny Jan Jakubowski — tel. 31-35-60; zastępca redaktora naczelnego Ryszard Jaworski — tel. 31-35-60; sekretarze redakcji: Danuta Kuta i Grzegorz Rybiński — tel. 31-27-33; Dział Miejski — tel. 31-45-17 i wew. 153, 222; Dział Terenowy — tel. 31-20-27 i wew. 173, 224; Biznes Forum — tel. 31-53-28 i wew. 172 Dział Samorządowy — tel. 31-53-28; „Rejsy" — wew. 175, Dział Łączności z Czytelnikami „Śmiało i Szczerze" — tel. 31-23-62; Dział Sportowy — tel. 31-18-97; red. nocna — tel. 31-79-26 ODDZIAŁ W ELBLĄGU, ul. Łączności 3, tel. 273-26, fax: 270-94 (wspólny dla redakcji i biura ogłoszeń). Nie zamówionych rękopisów redakcja nie zwraca. Redakcja zastrzega sobie prawo skracania lub omawiania nadsyłanych komunikatów, oświadczeń, apeli itp. Wydawca: „Przekaz" spółka z o.o. Gdańsk, Wały Piastowskie 24. WŁAŚCICIEL: Gdańskie Wydawnictwo Prasowe RSW „Prasa-Książka-Ruch" w likwidacji, 80-886 Gdańsk, Targ Drzewny 3/7. DRUK: Polsko-Amerykańskie Towarzystwo Prasowe S.A. 80-958 Gdańsk, Targ Drzewny 9/11. OGŁOSZENIA przyjmują: Dział Marketingu — Gdańsk, Targ Drzewny 3/7, pok. 217, tel. 31-80-62, fax 31-85-06 oraz B. Ogł.: Gdańsk — Targ Drzewny 12/14, tel. 31-35-80 i 31-04-42 Gdynia — ul. Władysława IV 24, tel. 20-08-32; Elbląg — ul. Łączności 3, tel. 270-94 oraz urzędy pocztowe: UPT Gdynia, ul. 10 Lutego, tel. 21-75-79; UPT Sopot 1, ul. Kościuszki 2, tel. 51-17-84; Woj. Urząd Poczty Elbląg, pl. Słowiański 1/2. Za treść ogłoszeń redakcja nie odpowiada. Informacji w sprawie prenumeraty udzielają ekspozytury Przedsiębiorstwa Kolportażowo-Handlowego „Ruch".

Nr indeksu 35002 PL ISSN 0137-9062 RK Zam. 965

SALON Audio Video
DZIENNIK BAŁTYCKI
Gdańsk, 18 marca 1992 r. Nr 11 (25)

★„Magnetofon kasetowy bez kasety jest jak pieczony indyk bez indyka..." (Xu Wan Li II) ★Pamiętaj - nie wkładaj byle czego!

ŻELAZO, CHROM, KOBALT... - I GRA!

- Takie małe, że nie wiem, czy nie za małe, by mówić o tym w wielkim Audio Video Salonie?

Ale poważnie - zbyt często przypadek decyduje, jaką kasetę wkładamy do kieszeni naszego magnetofonu. Chyba dlatego, że niewiele o kasetach wiemy...

Roman Borkowski - gdański Pewex, ul. Heweliusza 33:

- Aby zapewnić wzajemną wymienność kaset i to zarówno nagranych, jak i przeznaczonych do zapisu, konieczna stała się ich normalizacja. Problemy te reguluje Publikacja 94 Międzynarodowej Komisji Elektrotechnicznej - IEC.

Na większości kaset dostępnych na naszym rynku znajduje się adnotacja, że są one zgodne ze wspomnianą normą. Zapewnia to także porównywalność wyników pomiarów dokonywanych celem określenia parametrów kaset. Publikacja ta reguluje także sprawy oznaczania i podziałów kaset magnetofonowych. Zostały one podzielone na cztery podstawowe grupy o ściśle określonych właściwościach, od których zależy wymienność taśm tj. optymalny punkt pracy (BIAS), czułość, charakterystyka częstotliwościowa (EQ). W podziale tym uwzględniono także rodzaj nośnika magnetycznego:

IEC I - taśmy żelazowe (nośnikiem są tu tlenki żelaza)

IEC II - taśmy chromowe (tlenki chromu lub tlenki żelaza z dodatkiem kobaltu)

IEC III - taśmy dwuwarstwowe (tlenki żelaza plus tlenki chromu)

IEC IV - taśmy metaliczne (czyste żelazo)

Obok tego oznakowania na kasetach umieszczane są informacje dotyczące punktu pracy (BIAS) i korekcji (equalization) np.:

Typ I - normal - Fe EQ = 120 µs

Typ II - HIGH CrO_2 EQ = 70 µs

Typ IV - METAL Me EQ = 70 µs

Na niektórych kasetach znaleźć można też wykres obrazujący charakterystykę częstotliwościową taśmy. Analizując ten wykres warto zwrócić uwagę na dynamikę taśmy - jest to ważny parametr określający jakość kasety: im większy odstęp sygnału od szumu tym taśma lepsza.

Porównując parametry elektryczne kaset nasuwa się wniosek, że dobra taśma żelazowa (typ I np. MAXELL UD II) będzie lepsza od niektórych kaset chromowych (np. AGFA STERE-

Dokończenie na str. 2

Niektóre kasety magnetofonowe uszeregowane według rodzajów i dynamiki (ceny podane w przybliżeniu)

Rodzaj kasety	Nazwa firmy MAXELL	Cena (zł)	Nazwa firmy TDK	Cena (zł)	Nazwa firmy SONY	Cena (zł)
	UR 60	16 000	A60	15 000	EF 60	12 000
	UR 90	19 000	A90	18 000	EF 90	14 000
Żelazowe			D60	18 000		
			D90	20 000		
	UD I 60	20 000	AD60	26 000	HF 60	13 000
	UD I 90	24 000	AD90	29 000	HF 90	15 000
	UD II 60	25 000	AR60	29 000		
	UD II 90	28 000	AR90	39 000		
			AR-X60	38 000		
			AR-X90	43 000		
	XL-II60	31 000	SF-60	28 000		
	XL-II90	35 000	SF-90	34 000		
Chromowe	XL-I S60	34 000	SA-60	32 000	UX60	28 000
	XL-I S90	47 000	SA-90	38 000	UX90	32 000
	XL-II S60	36 000	SA-X60	43 000	UX-S60	32 000
	XL-II S90	48 000	SA-X90	52 000	UX-S90	34 000
			SA-X100	59 000		
	MX60	60 000	MA-60	58 000		
Metaliczne	MX90	65 000	MA-90	65 000		
			MA-X60	71 100		
			MA-X90	87.000		

★Głośniki z Wrześni - i co z tego, że Września nie leży pod Jokohamą? ★Zestawy dla małych mieszkań - grają jak w dużych ★Subwoofery pod każdą szafą! ★Filtry akustyczne już nie do podsłuchu (ale do odsłuchu) ★Obudowa zbudowana przez komputer ★Mikrofon brzmi z płótnem

POLACY NIE GĘSI I TEŻ SPRZĘT SWÓJ MAJĄ...

W końcu opamiętaliśmy się, ale lepiej późno niż wcale! Panasonic, Sanyo, Otake, Marantz, Sony, Revox, Philips - a gdzie narodowa twórczość? Wiele gorzkich słów można napisać pod adresem polskiego przemysłu elektronicznego, ale przecież nie tylko gorzkich... Postaramy się na bieżąco informować również o tym, co w kraju piszczy w przekonaniu, że od takich doniesień Audio Video Salon nie przeobrazi się w Audio Video Izbę...

Otóż podobno czego jak czego, ale wyrobów firmy „Tonsil" z Wrześni to wstydzić się nie musimy! Pan Marek Mrowiński z działu marketingu Tonsilu miał to hasło wręcz wypisane na ustach, gdy poprosiłem go o krótką rozmowę.

- Dobrze, nie będę mówił, że nasze zestawy głośnikowe są nowoczesne, eleganckie, technicznie doskonałe i relatywnie tanie - przejdę, tak jak pan prosi, od razu do technicznych konkretów, do dwóch nowości, które ostatnio wprowadziliśmy na rynek. Zacznę od zestawu SUB-Sat 1.1 - nareszcie coś extra dla małych mieszkań. SUB-SAT 1.1 składa się z zespołu głośników niskotonowych, czyli subwoofera, wspólnego dla obu kanałów stereofonicznych oraz dwóch miniaturowych zestawów głośnikowych satelitarnych (tu: jako towarzyszących).

Subwoofer odtwarza najniższe częstotliwości sygnału akustycznego - basy - poniżej140 Hz. Dzięki właściwości słuchu uniemożliwiającej orientację kierunkową dźwięku w tym zakresie częstotliwości, subwoofer może być umieszczony w dowolnym miejscu pomieszczenia, na przykład pod meblami, za zasłoną itp. Miniaturowe zestawy salitarne, zapewniające pełny efekt stereofoniczny, można łatwo wkomponować w architekturę wnętrza.

W subwooferze wbudowane są dwa (dla kanałów lewego i prawego) specjalne głośniki niskotonowe. Nie promieniują one dźwięku wprost, lecz poprzez akustyczne ustroje rezonansowe, powodując jego wzmocnienie, a także drastyczne zmniejszenie zniekształceń, dzięki czemu odtwarzanie basów jest szczególnie czyste i dynamiczne. W subwooferze znajduje się zwrotnica elektryczna rozdzielająca sygnał między głośniki niskotonowe i zestawy satelitarne (częst. podziału 140 Hz).

Zestawy salitarne są miniaturowymi, dwudrożnymi zestawami głośnikowymi typu „compact".

Zestawy satelitarne zabezpieczone są specjalnymi, półprzewodnikowymi bezpiecznikami typu „multifuse". Przy ich zadziałaniu nie następuje całkowite odłączenie zestawów, lecz tylko ograniczenie doprowadzanej mocy. Po ustaniu przeciążenia bezpiecznik samoczynnie, szybko wraca do „położenia pracy".

Dokończenie na str. 2

10 par słuchawek na 10 głów!

GŁOŚNY KONKURS! SCISZYĆ DOPIERO PO DRUGIEJ! (ODPOWIEDZI)

1. W jakiej miejscowości produkowane są wyroby firmy „TONSIL"?
a) Dzierżoniów
b) Piaseczno
c) Września
d) Tonsilowo

2. Najpopularniejsze kolumny firmy „TONSIL" noszą nazwę:

a) FOKUS
b) ALTUS
c) TENOR
d) POKUS

Wystarczy odpowiedzieć prawidłowo na jedno z pytań, aby wziąć udział w losowaniu 10 słuchawek firmy „TONSIL"!

Fundatorem nagród (5 x Sd 103 i 5 x Sd 409) jest dystrybutor sprzętu „TONSIL" - sklep przedsiębiorstwa „Magra" (Gdańsk, Rzeczpospolitej 4 - pawilon B).

Termin 10 dni, adres - taki sam jak adres Waszego „Dziennika Bałtyckiego", a na kopercie lub karcie pocztowej konieczny jest dopisek „Audio Video Salon - słuchawki".

(Uwaga - nie trzeba podawać rozmiarów Waszych głów - pałąki w słuchawkach są uniwersalne).

★Bez bazy danych możesz pomylić wydatki na „używki" z wydatkami na „samochód" ★Co Julio Cortazar robił na schodach? ★Czy InfoService podwoi swój kapitał na TIG-u? ★SB nie korzystała z TIG-a - bo nie zdążyła ★Wskazany twardy...

ZLIKWIDOWAĆ BAŁAGAN!

Z firmy, która nieźle zarobiła na popularnym edytorze tekstu „TAG" wyszedł niedawno kolejny produkt: Kartotekowa Baza Danych „TIG". Gdański InfoService o wstęp do instrukcji obsługi swojego najnowszego programu poprosił samego Julio Cortazara, który jednak prośby nie usłuchał bo był mocno zajęty wchodzeniem po schodach...

Ale - co J. Cortazara obchodzi baza danych? A nas powinna! Oto, jak autorzy „TIGa" - Alicja Zdunek, Tomasz Kosiński (także - jeden z autorów TAGa), Tomasz Welz, Leszek Rusinowicz, Małgorzata Molenda, Danuta Welz, Dariusz Barbucha i Anita Komorowska zachęcają czytelników „AVS" (i nie tylko) do uporządkowania życia i sięgnięcia po ich bazę danych.

1. Prosty program do prostych zastosowań, który powinien zastąpić wszelkiego typu tradycyjne kartoteki, katalogi itp. Wykorzystuje on znany z edytora TAG sposób komunikowania - dzięki temu jest szczególnie łatwy w obsłudze.

2. Zapiski, jakie prowadzisz każdego dnia, to nie tylko wszelkiego rodzaju teksty (listy, opracowania, instrukcje). Nawet sobie nie uzmysławiasz jak dużo z tych notek można zakwalifikować do kategorii „baza danych". Tam, gdzie używasz już „papierowej" kartoteki (np. karty biblioteczne) zastosowanie komputera wydaje się być naturalne. Przeanalizuj jednak swoje potrzeby ewidencjonowania książek, rachunków, faktur, adresów, materiałów, sprzętów, zdjęć, płyt, wydatków, klientów i setek innych informacji. Każdego dnia możesz odkryć nowe zastosowanie zwiększające efektywność i porządek w Twojej pracy.

3. Do czego można użyć TIGa? Ogólnie - jest to program przeznaczony do przechowywania, uzupełniania, modyfikowania i wyszukiwania informacji. Szczegółowo, np. do:

- prowadzenia dziennika podawczego (korespondencja przychodząca i wychodząca z firmy zostaje zarejestrowana; możliwe jest jej odszukanie nie tylko wg liczby porządkowej, ale i wg terminu wpłynięcia, rodzaju sprawy, nazwy nadawcy itp.),
- prowadzenia rejestru kontrahentów (wszystkie osoby kontaktujące się z firmą wprowadzane są do rejestru z informacją np. czym się interesują) - niezwykle przydatne również dla tajnych służb, b. SB na pewno kupiłaby sobie (albo wzięła) taki program
- prowadzenia rejestru faktur (wprowadzane są faktury np. z rozbiciem na faktury własne i obce),
- prowadzenia biblioteki (cała literatura firmy lub indywidualna jest zarchiwizowana; możliwe jest wyszukanie danej pozycji wg tematu, nazwiska autora, tytułu lub krótkiego opisu - np. Julio Cortazara można znaleźć w komputerowej bibliotece InfoServisu pod hasłem pisarz, schody i wstęp),
- rejestrowania wydatków (wszelkie domowe wydatki i wpływy mogą być rejestrowane z uwzględnieniem podziału na życie, używki, kulturę, samochód, środową prasę itp., a pod koniec miesiąca, kwartału czy roku - zestawiane w poszczególnych grupach).

To oczywiście nie wyczerpuje możliwości zastosowania TIGa... I na koniec jeszcze wymagania sprzętowe: komputer zgodny z rodziną IBM PC lub IBM PS/2, jeden napęd dysków 360 kB (lub więcej), drugi napęd dysków bądź, zresztą wskazany, dysk twardy (1 MB wolnego miejsca), 512 kB pamięci operacyjnej, system operacyjny MS-DOS wersja 3.00 lub wyższa, karta graficzna CGA, Hercules, EGA, VGA lub dowolna kompatybilna; sterowniki Hercules, EGA i VGA umożliwiają pracę z dwukrotnie większą ilością linii.

(apb)

„Zapisywać - to obowiązek dziejowy..."

MAGNETOFON: ZABAWKA CZY NARZĘDZIE?

Fotografik profesjonalista, poważnie traktujący swoje zajęcie, ma niewielki wybór, jeśli chodzi o sprzęt. Wybiera z reguły aparat Hasselblad i zapomina o tym, że aparat może kiedyś zawieść...

Profesjonalista zajmujący się muzyką czy dźwiękiem również ma niewielki wybór. Wybiera z reguły magnetofon STUDER REVOX. Szwajcarska innowacyjność, rzetelność i precyzja wykonania sprawia, że również w tym wypadku można zapomnieć, iż sprzęt może zawieść. Cały czas pracy poświęca się na tworzenie!

„Flagowym statkiem" rodziny magnetofonów Revoxa jest model C270. Stosowany jest on zawsze wtedy, gdy nadrzędną rolę ma pełnić jakość muzyki. C270 jest magnetofonem ćwierćcalowym, dwukanałowym, bez udziwnień tak uwielbianych przez firmy japońskie.

Gdzie znajduje się granica pomiędzy magnetofonem zabawką, a magnetofonem zawodowym - narzędziem pracy muzyka, czy realizatora nagrań? W zasadzie granicy takiej nie ma, co widać na przykładzie maszyn Revoxa. Następuje tu niemal płynne przejście od magnetofonu amatorskiego (B77) do w pełni zawodowego, jakim jest C270. A to, czym powinien być magnetofon profesjonalny, można pokazać właśnie na jego przykładzie.

C270 jest maszyną trzymotorową (napęd bezpośredni) produkowaną w piętnastu wersjach - jeśli chodzi o prędkości przesuwu taśmy. Komputerowo kontrolowany naciąg taśmy, przesuw kontrolowany układem servo, możliwość regulowania prędkości (-33 % do +50 %), wmontowany wewnętrzny stabilizator drżenia taśmy na mostku z głowicami, AUTOLOKATOR z lokalizacją zera, adresu i znacznika pozwalającego precyzyjnie umiejscowić pięć wybranych fragmentów.

Standardem jest również Dolby HX Pro, układ precyzyjnie dobierający parametry nagrywania na bieżąco, układy kompensacji fazy, szybki dostęp do wszystkich modułów - pozwala na regulację nawet podczas pracy maszyny, wyselekcjonowane i dokładnie dobrane wszystkie elementy elektroniczne dla każdego egzemplarza oddzielnie.

W pełni modułowa elektronika audio z dostępem od przodu, możliwość pracy w stojaku w dowolnej pozycji w pionie czy poziomie, prosta, czytelna ściana przednia, metalowy (odlew ciśnieniowy) mostek z głowicami i chassis dopełniają tego, co nazywamy solidnością konstrukcji.

Gdzie używany jest ten model magnetofonu?

- Radiowe i telewizyjne studia emisyjne i produkcyjne,
- Postprodukcja wideo (wbudowany kod czasowy SMPTE, Dolby HX-Pro oraz kompensacja fazy),
- Laboratoria naukowe - zapisy głosów zwierząt, lingwistyka, rejestracja przebiegów elektrycznych itp.,
- Zapis niskoprędkościowy oraz Logging (do rejestracji rozmów i przebiegów w dowolnie nieprzerwanym czasie),
- Studia nagraniowe - realizacja nagrań muzycznych (na ośmiośladowym C278) oraz produkcja tzw. taśm matek.

(apb)

Świeżutkie wideo...

O DIABLE MOWA...

... komedia. Film, który poprzez uśmiech rozjaśni naszą szarą rzeczywistość. Zmęczeni codziennością, usiądźmy przed telewizorem i zaaplikujmy sobie dużą dawkę niebanalnej rozrywki!

Reżyser puścił wodze swej wyobraźni o życiu pozaziemskim i wprowadził na „scenę" Anioła Stróża i Diabła (piękną kobietę z piekła rodem). Przybyli oni na ziemski padół tak, jak to sobie każdy człowiek wyobraża: On, Anioł - przyleciał z nieba (samolotem), a Ona, Diablica - wyszła z piekieł wprost spod ziemi (z kanału). Zaczyna się ich zaciekła walka o duszę jednego (silnej postury) śmiertelnika. Zobaczmy jakich to forteli używają, żeby przekabacić swoją ofiarę - każdy na swoją stronę... To wręcz nieprawdopodobne! Czy nasz bohater Bull Webster jest podatnym na zmiany materiałem? Co zwycięży: piekło, czy niebo? W całej tej historii jest wiele zabawnych sytuacji, a podczas naszego seansu słychać to piekielne śmiechy, to niebiańskie westchnienia... Ta niesamowita komedia, to piekielnie dobra rozrywka!!!

(Jeden z 2000 filmów oferowanych przez hurtownię „ARTICA" - Gdańsk, Matejki 6).

ABC TV SAT

- Panie Leonie - protest! Promiennik jest niedocenianym elementem w zestawie tv-sat, często w sposób wręcz ignorancki dobierany do całości. Słowo obrony...

Leon Makowski - Zakład Instalacji Anten Satelitarnych:

- Na początku przypomnienie, albo - skoro ma być ostro - żądanie: promiennik powinien być dopasowany do czaszy, w szczególności nie należy kojarzyć promiennika do zwykłej paraboli z czaszą offsetową i odwrotnie! Bywa jednak tak, że promiennik sprzedawany przez producenta razem z czaszą nie daje spodziewanych efektów. Sytuacja taka wystąpiła w przypadku czasz 0,90 m produkowanych w Bartoszycach i sprzedawanych w komplecie z estetycznie wykonanym promiennikiem. Anteny te kojarzono z zestawem SSR-100 rozprowadzanym przez Baltonę - montaż i serwis należał do UNITRY. Na Astrze 1 zestaw pracował poprawnie. Z chwilą pojawienia się Astry 2 okazało się, że odbiór jej programów jest fatalny. Zmiana promiennika na jakikolwiek inny z reguły dawała pozytywne rezultaty...

Szczegółem nie bez znaczenia jest zamknięcie wlotu do promiennika. Zwykle stosuje się różnego kształtu pokrywki z plastyku z założenia szczelne lub nie. Z mojej praktyki wynika, że zamknięcia szczelne mogą być w pewnych przypadkach niekorzystne, gdyż woda zawarta w powietrzu potrafi skroplić się właśnie na tym zamknięciu i skutecznie pogorszyć odbiór. W przypadku stwierdzenia takiego zjawiska wystarczy zrobić parę otworów przy pomocy igły do szycia - najlepiej w dolnej części pokrywki. Wracając do następnego ogniwa w transmisji sygnału tzn. do polaryzatorów, chciałbym ograniczyć się do następujących stwierdzeń. Otóż najlepszym rozwiązaniem jest osobny polaryzator magnetyczny lub mechaniczny, dowolnie dla każdego kanału sterowany przez odbiornik. Jest to rozwiązanie zalecane jako jedyne w zestawach do odbioru większej ilości satelitów. Następne w kolejności to stosowanie dwóch konwerterów lub polaryzator zespolony z konwerterem, a najgorsze rozwiązanie, nie dające praktycznie możliwości optymalnego ustawienia polaryzacji dla wszystkich programów Astry, to polaryzator magnetyczny sterowany z odbiornika nie posiadającego możliwości indywidualnej nastawy dla każdego kanału.

Jeżeli chodzi o konstrukcję polaryzatorów to założyć trzeba, że z reguły są one nieszczelne i wymagane jest dodatkowe uszczelnienie między polaryzatorem a konwerterem, któremu woda bardzo szkodzi. Dobry skutek osiąga się stosując przekładkę z folii teflonowej między polaryzatorem a konwerterem. Zastosowanie tej przekładki bardzo wyraźnie zmniejszyło ilość uszkodzeń konwerterów.

(apb)

★Nie charczy ★Tusz - zbędny ★Pisanie - zapomnij ★Kursy - tylko prawe! ★Kartą i czekiem

W TAXI - ELEKTRONIKA TEŻ!

Radio-Taxi, Tele-Taxi itp. to nasze polskie systemy przywoływania taksówek oparte w większości na CB-radio, co właściwie byłoby zabawne, gdyby nie fakt, że na normalne rozwiązania nas po prostu jeszcze nie stać, podobnie jak na porządne taksówki....

Amerykańska firma Motorola od lat uchodzi za najbardziej zaawansowaną, jeśli chodzi o łączność z ruchomymi obiektami. Produkuje ona systemy łączności dla policji, wojska, straży pożarnych, pogotowia i właśnie taksówek.

Nowoczesna taksówka jest wyposażona w terminal, na którym wyświetlane jest: adres, nazwisko osoby zamawiającej i ew. uwagi, np. „podjechać do tylnego wejścia". Centrala - wspomagana komputerami - sama określa, która z wolnych taksówek jest najbliżej zamawiającego i do niej właśnie wysyła polecenie jazdy pod wskazany adres. Żadna inna taksówka nie może „podsłuchać" tego polecenia i urządzać wyścigu do klienta (bo „może akurat dojadę pierwszy"), ponieważ komunikacja odbywa się kanałami cyfrowymi. Dane są wyświetlane dlatego, aby nie zakłócać spokoju pasażerowi charczeniem głośnika przy zwykłej transmisji dźwiękowej. Kierowca dysponuje jednak i kanałem „głosowym" w przypadku sytuacji awaryjnych, np. napadu.

Elektroniczny taksometr pracuje z dokładnością do 10 m, a rachunki są drukowane na drukarce wchodzącej w skład systemu, natychmiast po zakończeniu kursu! Nie trzeba dopominać się o rachunek, który taksówkarz - często jakby nie umiejący pisać - gryzmoli na skrawku papieru i próbuje przystawić pieczątkę bez tuszu... Och, tak...

Zapłata może nastąpić gotówką, czekiem bądź kartą kredytową. W celu zapewnienia maksymalnego bezpieczeństwa ważność karty kredytowej jest automatycznie sprawdzana w systemie komputerowym. Trwa to tylko kilka sekund.

Wszystkie dane dotyczące kursów i opłat mogą być rejestrowane na kasetach, które można następnie odczytać przy użyciu komputera PC. Nie ma możliwości żadnych kombinacji, lewych kursów itp.

Takie systemy stosowane są (z najbliższych geograficznie nam miast) m.in.: w Sztokholmie, Kopenhadze, Malmö, Helsinkach, Frankfurcie i wielu innych miastach na całym świecie.

(apb)

ŻELAZO, CHROM, KOBALT... - I GRA!

Dokończenie ze str. 1

OCHROM lub BASF CHROMDIOXID EXTRA II)! Przy zakupie należy więc brać pod uwagę nie tylko to, czy magnetofon jest przystosowany do danego typu kaset, ale i do jakiego celu ma ona służyć - np. do zapisu mowy przy użyciu dyktafonu wystarczy kaseta żelazowa wykazująca dobrą dynamikę tylko w zakresie średnich i niskich częstotliwości..

O jakości kasety decyduje jednak nie tylko taśma, ale i elementy mechaniczne. Mała precyzja ich wykonania powoduje znaczne obniżenie jakości i odtwarzania wysokich tonów, duże zniekształcenia z tytułu nierównomierności biegu taśmy i tzw. straty skosu. O decydującej roli sztywności obudowy taśmy niech świadczy fakt, że firma TDK (jako pierwsza) zdecydowała się na zastosowanie w swojej kasecie metalicznej specjalnego wkładu metalowego, a firma LUXMAN wprowadziła do swoich kaset dodatkowe kołki prowadzące o regulowanym przez użytkownika położeniu w celu samodzielnej korekty toru biegu taśmy. Niebagatelny jest też wpływ materiałów użytych do produkcji rolek prowadzących taśmę i ich osi - te ostatnie wykonywane są z metalu lub z tworzywa sztucznego, które zapewnia większą stabilność ich prostopadłości ustawienia. Rolki prowadzące wytrzymują wielką liczbę obrotów - przy przewijaniu dochodzi ona do setek na sekundę.

Określone ostrymi normami wymiary kaset renomowani producenci kontrolują techniką laserową. Materiały użyte do produkcji elementów mechanicznych muszą też być odporne na wysokie temperatury (do + 85°C). Biorąc pod uwagę wszystkie te fakty lepiej jest wybrać kasetę znanej firmy, gwarantującej wysoką jakość nagrania i dużą trwałość (płacąc dużo) niż kupić tani bubel, który nie zapewni nagrania na odpowiednim poziomie, a nierzadko zanieczyści głowicę i tor biegu taśmy. Firmy takie jak BASF, TDK, MAXELL, AGFA, JVC, SONY, FUJI, MEMOREX testują swoje wyroby w toku produkcji, prowadzą badania nad nimi i zapewniają wysoką jakość. O wysokich parametrach tych kaset niech świadczy fakt, że tzw. pierwotne taśmy odniesienia (wzorcowe), zatwierdzone przez wspomnianą już Międzynarodową Komisję Elektrotechniczną pochodzą z tych wytwórni - IEC I i IEC II - z firmy BASF

IEC III - z firmy SONY

IEC IV - z firmy TDK

Ułatwieniem wyboru taśmy mogą też być zalecenia podane przez producenta magnetofonu w instrukcji obsługi. Warto w tym miejscu wspomnieć o akcesoriach pomocnych w eksploatacji magnetofonu do jakich zalicza się kasety czyszczące i rozmagnesowujące głowice magnetofonowe (o rozmagnesowywaniu głowic magnetofonowych będziemy pisali osobno - prawdopodobnie w następnym wydaniu AVS - przyp. red.), zestawy środków chemicznych i przyborów do utrzymywania właściwej „higieny" toru biegu taśmy.

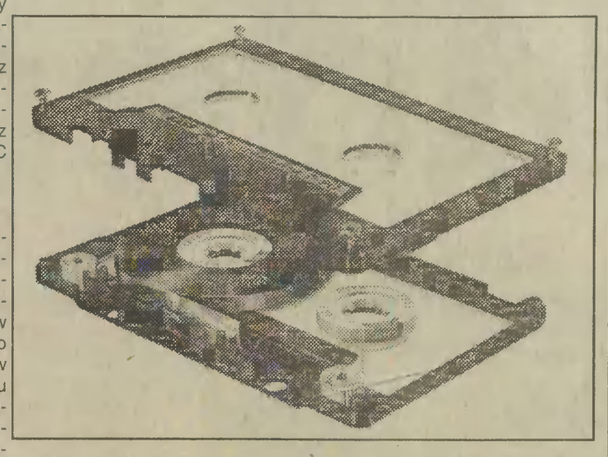

Bywa, że pomimo oczyszczenia czoła głowicy z brudu, procesowi zapisu i odczytu taśmy towarzyszy wysoki poziom szumów i niższa zawartość wysokich tonów. Może to być właśnie efekt namagnesowania głowicy. Do jej rozmagnesowania można użyć przyrządu zwanego demagnetyzatorem (jest to chyba najskuteczniejsza metoda) lub kasety rozmagnesowującej np. HD 30 TDK.

Do czyszczenia głowic, szczególnie w magnetofonach o utrudnionym dostępie do toru prowadzenia taśmy, można używać kaset czyszczących np. HCL 11 TDK - czyści „na sucho" lub HCW - 01 TDK - czyści „na mokro". Nie jest to jednak metoda obojętna dla trwałości głowic (szczegółowo - i krytycznie - na ten temat wypowiadał się już na łamach AVS Marian Kunikowski).

Kaseta czyszcząca „na sucho" może mieć warstwę czynną koloru białego - najłatwiej wówczas rozpoznać (oceniając stopień zabarwienia na brązowo) czy jest ona jeszcze skuteczna.

Trwałość tych kaset obliczona jest najczęściej na sto przejść.

Niektóre firmy stosują w swoich kasetach taśmy rozbiegowe o właściwościach czyszczących.

Interesujące mogą też być znaki, jakie znajdują się na taśmach rozbiegowych. Obok znaków identyfikacyjnych strony kasety, bywają tam umieszczone pionowe kreski w odstępach 1 s lub 0,5 s. Określają one czas przed początkiem taśmy magnetycznej.

Za tydzień - przegląd kaset wideo!

(A-P)

NAGRODY ZA DOWCIP

Czas rozstrzygnąć konkurs na dowcip audio-wideo- komputer. Dowcipy, które na konkurs wpłynęły - niestety, średnie... Technika chyba jeszcze zbyt poważna, by się uśmiechać. Dlatego nagrody po prostu wylosowaliśmy, przypadek musiał zdecydować:

KOMPUTER COMMODORE C-64 wylosował Andrzej Chorzelski, ul. Nałkowskiej 4D/16, 80-286 Gdańsk, a filmy na kasetach wideo - Kazimierz Jurgielewicz (84-230 Rumia, ul. Gdańska 39/26), Henryk Piekut (80-366 Gdańsk-Oliwa, ul. Jagiellońska 42K/4), Mirosław Dawidczyk (80-346 Gdańsk-Oliwa, ul. Wejhera 7B/17), Marek Próchnicki (Gdańsk, ul. Liszta 2/55), Piotr Kieplin (84-240 Reda, ul. Spokojna 28A/7), Mirosław Urbaniak (80-287 Gdańsk, ul. Arctowskiego 12 B/9), Joanna i Dariusz Stefanowicz (81-717 Sopot, ul. Majkowskiego 24B/2), Bernard Podgórski, Krzysztof Bernat (83-020 Cedry Wielkie, ul. J. Krasickiego 10) i Michał Sikora (81-620 Gdynia, ul. Pogodna 4/67).

I próbki audio-wideo dowcipów:

Przychodzi dziadek do firmy „Artica" z reklamacją:

- Mój joystick nie działa...
- ???
- No, bo stara, jak weźmie do ręki, to mówi, że nic nie czuje!
- Dziadku, nasza firma nie prowadzi afrodyzjaków...

* * *

Rozmawiają dwie sąsiadki:

- Wie pani, że Kowalski ogląda już telewizję z satelity?
- Mój Boże! A jak on tam wlazł?

* * *

Policjant na posterunku pracowicie okłada pałką kasetę magnetofonową.

- Co robisz? - zainteresował się jego kolega.
- Komendant kazał mi ją przesłuchać...

* * *

Przychodzi zając do sklepu z artykułami rtv.

- Dzień dobry, czy są rogaliki?
- Nie ma, tu jest sklep rtv.

Na drugi dzień zając znów w sklepie.

- Czy są rogaliki?
- Mówiłem już, tu jest sklep rtv.

Na trzeci dzień:

- Czy wreszcie przywieźli te rogaliki?
- Słuchaj zając, jeżeli jeszcze raz przyjdziesz tu i spytasz się o rogaliki, to ci uszy gwoździami poprzybijam.

Na czwarty dzień przychodzi zając i pyta:

- Dzień dobry, czy są gwoździe?
- Nie ma.
- A rogaliki?

* * *

- Wiesz, ostatnio „Film Net" jest kodowany i nie można oglądać...
- Też nowość. U nas w Moskwie już dawno widziałem napisy „Filma niet" i też nie można oglądać - mówi Iwan.

* * *

Mąż kupił kilka kaset wideo.

- Po co ci kasety? - dziwi się żona - przecież nie mamy magnetowidu!
- A czy ja ciebie pytam, po co kupujesz stanik?

* * *

Namiętny gracz komputerowy zasłabł podczas gry. Przybyły lekarz, stwierdziwszy zgon rzekł krótko:

- GAME OVER.

* * *

Przed zamkniętym sklepem rtv kotłuje się potężna kolejka. Do drzwi zaczyna przedzierać się jakiś facet. Już miał złapać za klamkę, kiedy tłum odepchnął go na koniec kolejki. Spróbował drugi raz, i trzeci. Bezskutecznie. Stanął więc z boku i mówi do siebie:

- Nie chcą puścić, trudno, nie otwieram sklepu.

* * *

Za naprawę telewizora monter żąda 900 tys. zł.

- Panie, ja, jako ordynator biorę 100 tys. zł od pacjenta!
- Tak, jak byłem ordynatorem, to też tyle brałem - odpowiada monter.

POLACY NIE GĘSI...

Dokończenie ze str. 1

Zespół SUB-SAT 1.1 dzięki wysokiej obciążalności jego członów i zastosowaniu zabezpieczenia typu „multifuse" może współpracować ze wzmacniaczami mocy i impedancji obciążenia 4-8 omów i znamionowej mocy wyjściowej odpowiednio 140 watów i 80 watów na kanał.

Druga nowość, to zestaw głośnikowy ZgB-100-8-40 przeznaczony jest do współpracy z urządzeniami elektroakustycznymi najwyższej klasy do nagłaśniania pomieszczeń zamkniętych w systemie stereofonicznym. Z uwagi na dużą czystość oraz naturalność brzmienia, jak również bardzo szeroki zakres odtwarzanych częstotliwości stosowanie urządzeń cyfrowych (np. CD) daje możliwości wykorzystania w pełni dużych możliwości nowo opracowanego zestawu głośnikowego.

ZgB-100-8-40 jest urządzeniem trójdrożnym, którego konstrukcja opiera się o teorię filtrów akustycznych. Stosowanie filtrów akustycznych umożliwia uzyskanie bardzo niskich i miękkich basów, dających interesujące i przyjemne wrażenia przy odsłuchu najniższych zakresów częstotliwości. Podobne konstrukcje spotyka się na rynkach światowych od niedawna w wyrobach najwyższej klasy.

Dodatkowo w zestawie ZgB-100-8-40 zastosowano głośniki średnio-niskotonowy oparty o nowe materiały i technologie (np. zawieszenie gumowe, a nie jak do tej pory z pianki prasowanej czy też membrana z polipropylenu, a nie z celulozy). Najwidoczniejsza część zestawu tj. obudowa jest wynikiem wielomiesięcznej pracy badawczej, przy której wykorzystano wyniki najnowszych programów komputerowych. Wykonano ją z bardzo grubych ścianek w modnej, smukłej linii.

- Ale, pomimo tych wspaniałości, wycieczki do Wrześni „po kolumny" ustały - teraz to Września robi wycieczki do klientów.

- Właśnie otwarty został na gdańskiej Zaspie taki salon, w którym wszystko czym się możemy pochwalić jest do wzięcia od ręki! Salon otworzyła firma „Magra" - a dlaczego salon? Bo jest na przykład to, czego w Waszym, gazetowym Salonie brakuje: SZTUKA! Tak, nasze kolumny, głośniki, słuchawki czy mikrofony otoczone są prawdziwą sztuką - pani Wiesława Romanowska, właścicielka galerii „Triada" z Sopotu udostępniła, wybrała i zaaranżowała miniekspozycję obrazów olejnych, które mają „współbrzmieć" z martwym sprzętem... W „Magrze" obecnie eksponowane są np. „Spacer" Aliny Dobrowolskiej, „Siedząca" Marii Kosiak Milewskiej, „Taniec na deszczu" Zofii Sokół z Odessy... Mając parę milionów w kieszeni można obrazy kupić i choćby porozmawiać o naszych głośnikach z inż. Wojciechem Matlą - oczywiście przy kawie, bo będzie klientom-koneserom (mniejsza czy sztuki, czy audio) serwowana!

(apb)

Filmować, czy być filmowaną - oto jest pytanie...

Fot. Maciej Kostun

„TONSIL", to złote medale za dźwięk!

Wszystkie wyroby firmy „TONSIL" S.A. z Wrześni, czyli:

- kolumny głośnikowe, tak poszukiwane jak:
„ALTUS", „ALTONY", „New Mildton", „Menuet", „Scherzo", „Mazurek", „Barkarola".
- mikrofony
- słuchawki
- głośniki samochodowe
- osprzęt mikrofonowy - statywy

a także na życzenie klienta pojedyncze głośniki bez obudowy w ilościach detalicznych i hurtowych otrzymasz w nowo otwartym salonie firmy „MAGRA" Gdańsk-Zaspa, al. Rzeczpospolitej 4, pawilon B, tel. 53-02-11, w.434.

Dla hurtu - ceny fabryczne. Zapraszamy.

POCZTA AVS

Pan Ryszard Monikowski z Gdyni:

- Dlaczego, gdy tylko na ekranie telewizora pojawi się podpis (np. nazwisko rozmawiającego reportera itp.) - włącza się automatycznie przykre buczenie? Wada telewizora (mam Samsunga), czy stacji nadawczej?

Odpowiada:

Janusz ĆWIKLIŃSKI - OTAKE SERVICE Gdynia

- Pojawiający się w trakcie napisów tzw. „brum" jest, niestety efektem złego przestrojenia odbiornika TV (to samo może dotyczyć magnetowidu). Dlaczego zatem „przestrajamy" ww. urządzenie? W Polsce obowiązuje standard OIRT, dla którego częstotliwość różnicowa wynosi 6,5 MHz, oznaczana również jako D/K, natomiast w większości krajów europejskich posiadających standard CCIR częstotliwość ta wynosi 5,5 MHz - oznaczamy ją B/G. Przez częstotliwość różnicową rozumiemy odstęp między częstotliwością nośną fonii i częstotliwością nośną wizji. Duża część sprzedawanych u nas odbiorników TV i magnetowidów posiada fabrycznie oba te systemy równolegle. Pozostałe zostały przestrojone - nie zawsze prawidłowo. Możemy tego dokonać dwojako; podłączając konwerter lub tzw. wydzielony ton fonii (obejściówkę) zostawiamy poprzedni system fonii, czyli posiadamy zarówno B/G jak i „nasze" D/K. Konwerter „pobiera" sygnał fonii i wejścia układu fonii, przeważnie „odejmuje" przy pomocy własnego generatora i mieszacza 1 MHz i w tym momencie „nasza" fonia przechodzi dalej jako produkt zachodni czyli B/G. Ale... pod warunkiem, że ton pośredniej częstotliwości przepuści „naszą" fonię o odpowiedniej amplitudzie. Przeważnie na straży porządku stoi SAW, ang. Surface Acoustic Ware Filter czyli filtr fal powierzchniowych, który wykorzystuje fale powierzchniowe w materiale piezoelektrycznym. Kształtuje on bardzo precyzyjnie charakterystykę przenoszenia toru p.cz. Jako ciekawostkę możemy podać, że eliminuje on około 30 elementów RLC i nie wymaga strojenia. Nasz system D/K wymaga niestety specjalnego filtru SAW z rozszerzonym schodkiem fonii. W przypadku jego braku musimy zastosować wydzielony tor fonii, w tym przypadku sygnał „pobierany" bezpośrednio z tunera, czyli głowicy w.cz. z wyjścia IF (ang. Intermediate Frequency - częstotliwość pośrednia). Omijamy w ten sposób filtr SAW i podłączamy wyjście tak samo jak konwerter - na wejście układu fonii, czyli do nóżki filtra ceramicznego SFE. Wyboru konwerter czy „obejściówka" możemy dokonać po sprawdzeniu odbiornika w praktyce - brak „brumu" przy napisach będzie dowodem prawidłowości działania: szczyty impulsów bieli nie będą przechodzić w tor fonii. Drugim sposobem przestrojenia jest zmiana układu fonii na system D/K bez pozostawienia B/G, który - jeżeli nie mamy nie przestrojonego magnetowidu, tunera satelitarnego lub komputera - jest nam niepotrzebny. Musimy jednak zmienić filtr SAW i zastosować filtry ceramiczne SFE i CDA z napisami 6,5 MHz.

Świeżutkie wideo...

FANNY HILL

... pamiętniki kobiety prowadzącej przyjemne życie. Gdy w 1989 roku na polskim rynku ukazała się książka „Pamiętniki Fanny Hill" nie było końca emocjom i kontrowersjom, atmosfera skandalu wisiała w powietrzu. Film zapewne nie wzbudzi już tylu polemik, zaś co do emocji nie mamy pewności... Jest to bowiem erotyczna i bardzo zmysłowa opowieść o pewnym ufnym i niewinnym (do czasu!) dziewczęciu, które nie ze swej winy wkracza na drogę rozpusty. Tak rozpoczyna się wspaniała kariera Fanny, której niezwykły talent w zaspokajaniu wyszukanych zachcianek erotycznych swych klientów (sporo tu śmiałych scen!) zachwyci wielu. W końcu pewien sędziwy arystokrata uczyni ją bogatą, dzięki czemu będzie mogła połączyć się ze swym ukochanym. Ale nie fabuła, lecz erotyczne przeżycia są centralnym obiektem zainteresowań reżysera. Nie skupił się jednak na pokazywaniu gołych dziewcząt i tzw. „momentów", ale zadbał o ciekawą scenerię, ładne wnętrza i piękne stroje, które podkreślają klimat tamtych czasów. Wprawdzie nie dostrzega się w filmie „ostrego erotyzmu" mimo to radzimy chronić przed dziećmi!

(Jeden z 2000 filmów oferowanych przez hurtownię ARTICA - Gdańsk, Matejki 6).

Masz Atari? Weź udział w konkursie!

10 GIER DLA... A, TO SIĘ OKAŻE!...

Wśród osób, które odpowiedzą poprawnie na trzy z czterech pytań wylosujemy 10 egz. najnowszego produktu firmy ASF (Gdańsk, Rzeczypospolitej 8): gry (strzelaniny) pt. „KULT". Odpowiedzi prosimy nadsyłać na adres „Dziennika Bałtyckiego" z dopiskiem „AVS-KULT". Prosimy również napisać, czy mamy losować dysk, czy też kasetę z grą!

A oto pytania:

1. Jak nazywa się najnowszy produkt firmy ASF?
2. Atari 65XE ma 65 tys. bajtów pamięci, Atari 130XE ma 130 tys. bajtów pamięci... Ile bajtów pamięci ma Atari 800XL?
3. Co bezwzględnie spowoduje utratę danych na dyskietce?
   a) pogryzienie dyskietki przez psa
   b) zalanie dysku kawą
   c) oba powyższe
4. Jaki klawisz w Atari XL/XE jest umieszczony na samym dole klawiatury?

Termin nadsyłania odpowiedzi - 10 dni.

Połączenie nie może być zrealizowane. Połączenie nie może być zrealizowane. Połączenie nie może być zrealizowane...

Fot. Maciej Kostun

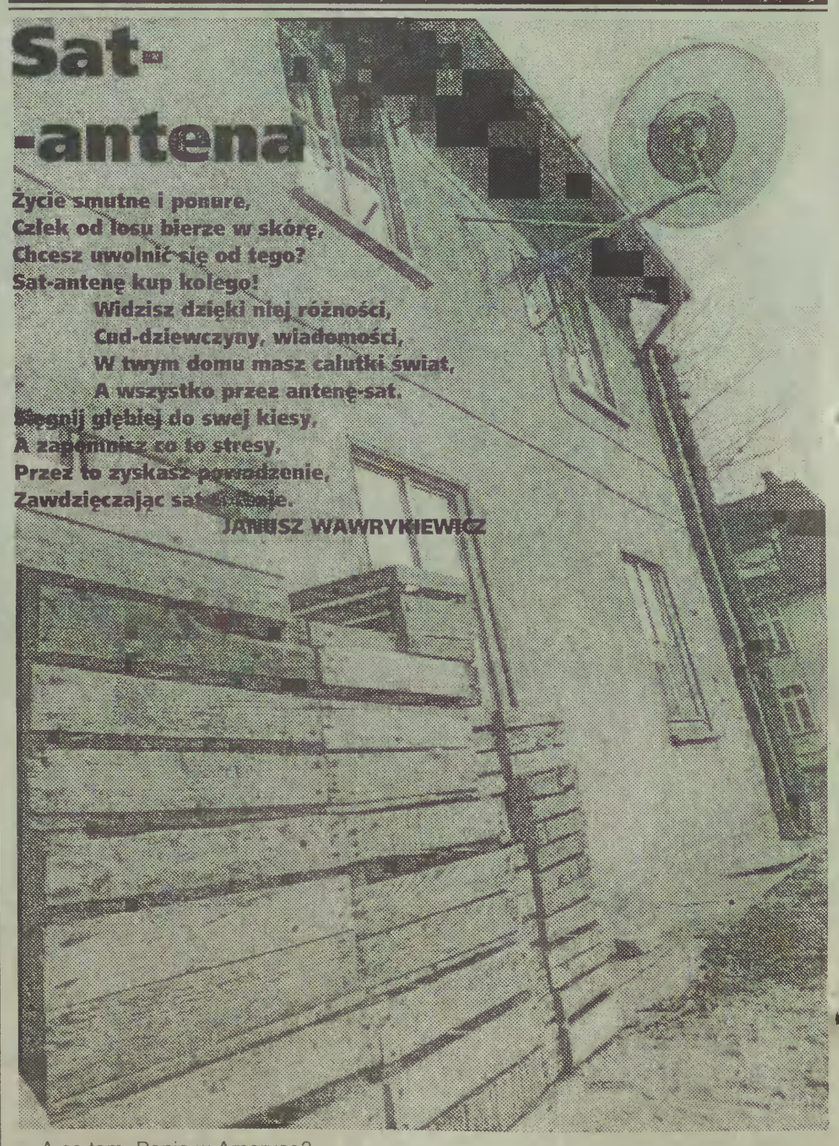

... A co tam, Panie w Ameryce?

Fot. Maciej Kostun

$ LOMBARD AVS $

• Do Atari ST sprzedam drukarkę laserową SLM 804 oraz scaner profesjonalny cz/b A-4 wraz z oprogramowaniem OCR tel. 56-55-68

• Poszukuję myszy do Atari 520 ST, telefon 48-53-81.

Uwaga: w „Lombardzie AVS" ogłoszenia kupię - sprzedam - zamienię, dotyczące indywidualnego „obrotu" akcesoriami, oprogramowaniem i komputerami Atari, Commodore (ewentualnie inne...) są bezpłatne. Można przysyłać na nasz adres z dopiskiem „Audio Video Salon - Lombard"

(Czekamy na kolejne zgłoszenia - drukujemy gratis).

Szeroki wybór oryginalnych gier dla ATARI XL/XE poleca

ASF s.c.

m.in. nowości: KULT, MIECZE WALDGIRA, MÓZGOPROCESOR, BERTYX, A.D. 2044, RODERIC oraz wiele innych tytułów.

Gry do nabycia we wszystkich lepszych sklepach komputerowych.

Sprzedaż hurtowa: ASF s.c. tel. (0-58) 53-15-15 w. 243

SALON AUDIO VIDEO pod redakcją SŁAWOMIRA BIBULSKIEGO. Redakcja techniczno-graficzna i łamanie: ZIEMOWIT DZIADOŃ i KRZYSZTOF IGNATOWICZ. Druk: PRASOWE ZAKŁADY GRAFICZNE W BYDGOSZCZY

CHCIAŁEM BYĆ BILETEREM

Rozmowa z Krzysztofem Ogonowskim, wiceprezesem spółki VIM

- Jak to właściwie jest z importem kaset z Zachodu, przecież wy od tego właśnie rozpoczęliście działalność?

- Tak, ale trwało to tylko kilka miesięcy. Kupowaliśmy po 300 sztuk w tytule mając zapewnienie, że jest to legalne. Szybko okazało się to nieopłacalne i w dodatku niejednoznaczne z punktu widzenia obowiązującego prawa. Już w lutym 1991 r. kupiliśmy pierwsze normalne licencje.

- Wobec tego skąd się biorą przedsiębiorstwa kontynuujące te praktyki?

- Prawdopodobnie z naśladownictwa i niepełnego rozeznania prawa, lub całkowitej jego nieznajomości. Zanim zaczęliśmy sprzedawać importowane kasety przeprowadziliśmy rozeznanie co wolno nam z tymi kasetami zrobić, a co nie. Niektóre opinie były rozbieżne. Wiele firm widząc zewnętrzne aspekty spraw naśladowało nas bez wnikania w istotę zagadnienia. Inne firmy jawnie kopiowały importowane kasety, oznaczały swoimi znakami, informowały, że są wyłącznymi dystrybutorami itp. - jest to oczywiście złodziejstwo.

- Jak z nimi walczyć?

- W obecnym stanie prawnym jest to bardzo trudne. Są oczywiście sukcesy (np. porozumienie się Polskiego Stowarzyszenia Dystrybutorów Filmowych z hurtowniami), ale dopóki nie wejdzie w życie nowa ustawa o ochronie własności intelektualnej, to czarno widzę walkę z nielegalnym rynkiem metodami „urzędowymi". Za piractwem stoją ogromne pieniądze, a jeśli sprawę kogoś, kto z piractwa ma miliardy złotych zysku, umarza się ze względu na znikomą społeczną szkodliwość czynu, lub każe zapłacić 5 milionów złotych na sieroty, to sytuacja zakrawa na groteskę. Według mnie pozostają wyłącznie metody ekonomiczne i rynkowe. Przed legalnymi dystrybutorami pojawiają się nowe problemy.

- Na przykład?

- Coraz poważniejszą sprawą jest piractwo w telewizjach kablowych.

- Jak kupujecie filmy?

- Na początku kupowaliśmy „co było", bo nikt nie chciał handlować z nieznaną firmą, oczywiście w grę wchodziły także ceny. Trzeba zarobić na dobre kontrakty, które zaczynają się od kilkunastu tysięcy dolarów. Nasze doświadczenia nauczyły nas, że najważniejsza jest technika zakupu. Żeby kupić to co się chce, trzeba kupować na etapie produkcji. Jest to niewygodne, bo się mrozi kapitał i czeka, aż film zostanie skończony. Jednak jest to jedyny sposób aby być konkurencyjną firmą dla największych dystrybutorów takich jak: Warner Home Video czy RCA Columbia. Aby jednak móc zawierać takie kontrakty musimy mieć ofertę, która może je sfinansować. Planujemy w bieżącym roku wprowadzać na nasz rynek przeciętnie 10 filmów miesięcznie, na dobrych taśmach z dobrym tłumaczeniem i w profesjonalnej, uzgodnionej z kontrahentami szacie graficznej.

- A repertuar?

- Sądzę, że sukcesy takich filmów jak: „Pożegnanie z królem", „Obroża", „Czarny Anioł" czy „Bomba zegarowa" świadczą same za siebie.

- Kiedy klasyka?

- Jeszcze nie w tej chwili, choć czynimy też zakupy służące wyłącznie prestiżowi firmy, na przykład kupiliśmy film „Dirty Dancing" spalony na naszym rynku przez co najmniej ośmiu „dystrybutorów". Myślimy, że się to nam opłaci, gdyż z międzynarodowego punktu widzenia jesteśmy firmą, która oczyszcza zapiracony rynek. Oczywiście „Dirty Dancing" jest tylko w pewnym sensie klasyką. Następne to „Tęcza" Kena Russela i „Blue Steel" Kathryn Bigelow.

- Parę szczegółów o waszych planach.

- Jak już mówiłem, 10 filmów miesięcznie. W najbliższym czasie - zaczynając od „Robin Hooda" - będziemy wydawać także filmy dla dzieci. W przygotowaniu „Nukie", film utrzymany w klimacie „E.T."

- A kino?

- Wiąże się to z dużym ryzykiem finansowym. Weszliśmy na ten rynek z „Highlanderem II". W przeciwieństwie do innych dystrybutorów kinowych, którzy reprezentują wielkie firmy dystrybucyjne, my nie wynajęliśmy, ale kupiliśmy film. Czekamy na wyniki. One zadecydują, co dalej.

- I na koniec runda szybkich pytań i odpowiedzi: - skąd pana zainteresowanie kinem?

- Jako dziecko chciałem być bileterem.

- Czy nazwa VIM coś znaczy?

- Tak. Dobry film.

- Film „Time Bomb" (Bomba zegarowa) nazywał się wcześniej „Nameless" (Bezimienny) i pod tym tytułem jest znany w Europie. Skąd ta zmiana?

- Producenci często zmieniają tytuły, na przykład „Fire Birds" (Ogniste ptaki) możemy na nasz użytek zatytułować „Wings of the Apache" (Skrzydła Apaczów), a „Hero Wanted" (Bohater poszukiwany) może zmienić tytuł na „Cuffs" (Kajdanki).

- Czy musi być tak dużo reklam przed waszymi filmami?

- Ależ wypożyczalnie bardzo to chwalą; jeśli klient uszkodzi taśmę, to robi to z reguły na jej początku. Można więc w takim przypadku wyciąć reklamę i mieć film w całości.

- „Czarny Anioł" jest dobrze zrobiony pod względem terminologicznym...

- Bo naszym konsultantem był kapitan lotnictwa.

- Co robicie z zyskami?

- Wszystko inwestujemy w firmę!

- Dziękuję za rozmowę.

Rozmawiał: **PIOTR DZIK (CINEMA PRESS VIDEO)**

„NUKIE"

Co by zrobił E.T., gdyby wylądował nie w Stanach, a w głębi Afryki? Jak by na niego zareagowali tubylcy? Czy znalazłby się ktoś, kto by mu pomógł?

„Nukie" to urocza, pełna ciepła i humoru opowieść o przyjaźni, miłości i wierności. Opowieść o dobrych ludziach i dobrych kosmitach dla dzieci od lat trzech do stu.

(Dystrybucja: VIM)

★Światowa premiera - w Polsce! ★Nieuchwytna bestia! ★Efekt cieplarniany! ★R. Hauer i szczury! ★Dziura ozonowa? To nas czeka! ★Bać się, bać się!

W MGNIENIU OKA

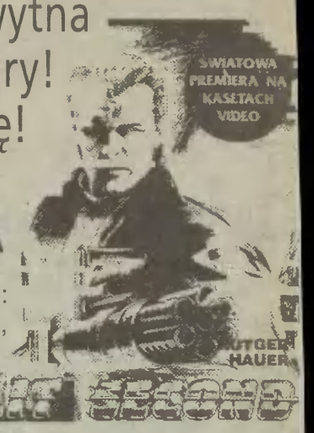

SPLIT SECOND („W mgnieniu oka") - reż. Tony Maylam, obsada: **Rutger Hauer,** Kim Cattrall, Neil Duncan, produkcja: Challenge Film, Wielka Brytania, 1992.

Światowa premiera na kasetach wideo najnowszego (produkcję ukończono w styczniu 1992) filmu z Rutgerem Hauerem. Thriller science fiction.

Londyn 2008 roku odczuwa niszczące skutki efektu cieplarnianego. Straszliwe anomalie pogodowe, powodzie, chmury smogu, plaga szczurów i nieznanych przedtem chorób. W takiej scenerii XXI-wiecznego koszmaru Harley Stone, policjant brygady specjalnej, ściga nieuchwytną bestię, grasującą w zaułkach i podziemiach zdewastowanego miasta. Bestię wyrywającą i pożerającą ludzkie serca...

FAN MEDIA - DLA WIDEOFANÓW

FAN MEDIA jest dystrybutorem filmów na kasetach wideo, siedziba w Gdańsku, przy ul. Morenowej 63, tel./fax 48-77-10. Firma działa od połowy ubiegłego roku i jest członkiem założycielem Polskiego Stowarzyszenia Dystrybutorów Filmowych.

Skromny, lecz urozmaicony repertuar filmów, wprowadzonych dotychczas na polski rynek wideo zawiera m.in. takie pozycje jak nagrodzona prestiżową „EMMY '91" „The Josephine Baker Story" (Josephine) - melodramat oparty na biografii słynnej piosenkarki i tancerki, „The Sandgrass People" (Pustynni Ludzie), sensacyjny „The Zero Option" (Opcja Zero), „The Krays" (Bracia Kray) - dramat gangsterski opowiadający autentyczną historię braci Kray, terroryzujących Londyn w latach sześćdziesiątych, melodramat „Against her will" (Wbrew jej woli) ze znakomitym Walterem Matthau, czy wreszcie kontrowersyjny i słynny już z licznych komentarzy prasowych „Lovers Guide" (Poradnik sztuki miłosnej), rekomendowany przez dr Michalinę Wisłocką i prof. Lwa Starowicza, film dla dorosłych. Niewątpliwym przebojem wideo stanie się właśnie wydany „Split Second" (W mgnieniu oka) z Rutgerem Hauerem. W najbliższych planach firmy film dla młodej widowni „Woof" oraz dramat wojenny „Merry Christmas Mr Lawrence" z Davidem Bowie.

(mi)

„MORDERCA NADCHODZI O ZMROKU"

Trzeci film z serii „In the line of duty" - serii mającej w zamierzeniach autorów uwiarygodnić policję, pokazać jej prawdziwe oblicze...

Gordon Kahl (Rod Steiger - „On the Waterfront", „The Pawnbroker", „In the heat of the night", „Dr Zhivago", „The Chosen") w więziennych aktach określany jest jako „fanatyk religijny z tendencjami do schizofrenii". Wspomina się tam również, iż jest doskonałym strzelcem i używa wyłącznie strzelb dużego kalibru. Dla FBI jest niebezpiecznym mordercą, który zastrzelił dwóch federalnych szeryfów, zaś dla swych naśladowców ostatnim prawdziwym patriotą, człowiekiem - legendą, który w pojedynkę potrafi przeciwstawić się Państwu w obronie swych ideałów.

Dla Kahla władza w państwie jest cyklonem zła rozpętanym przez rasowe i religijne mniejszości. Rząd to „Synagoga Szatana". Przedstawicielem owej władzy jest Richard Mayberly (Michael Gross - „Family Ties", „Big Business", „Tremors", „FBI Murders") świetny policjant z dwudziestoletnią praktyką, oddany prawu, o nieposzlakowanej opinii. Jemu przypada zadanie schwytania Kahla. Rozpoczyna się polowanie w trzech stanach jednocześnie!

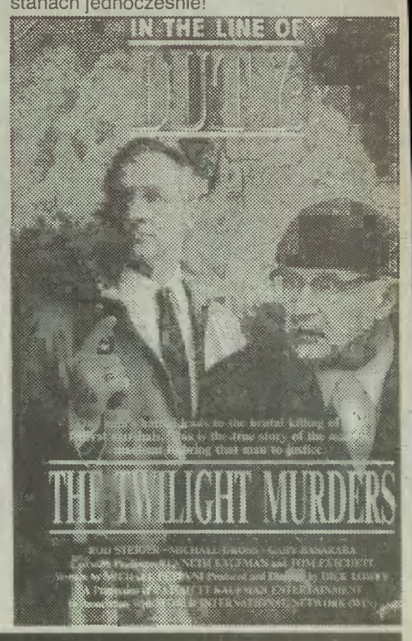

ARTICA
FILMY NA KASETACH WIDEO
Maksymalne rabaty
Gwarancja legalności repertuaru
2000 TYTUŁÓW
80 232 GDAŃSK-WRZESZCZ, UL. JANA MATEJKI 6,
TELEFON: 470 280, 470 286, FAX: 470 262.

„MAŁY DZIELNY TOSTER"

EUROKADR HOME VIDEO

„Film rodzinny w najprawdziwszym tego słowa znaczeniu: doskonała zabawa zarówno dla dorosłych jak i dla dzieci."

„Los Angeles Times"

Czegoś takiego jeszcze nie widzieliście!

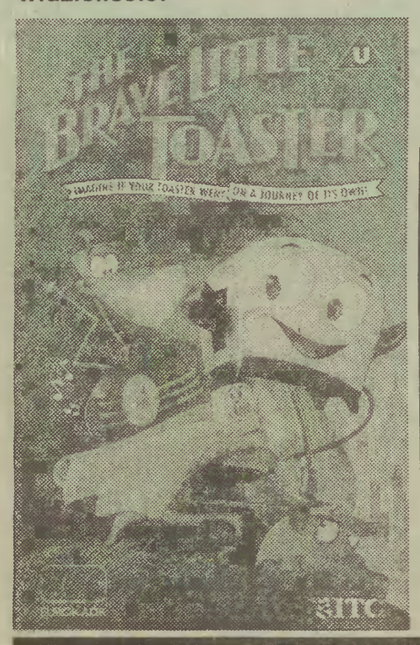

Mały dzielny Toster - cudowny animowany musical o lojalności i odwadze, który z pewnością rozgrzeje Twoje serce i podniesie Cię na duchu.

Elektryczne urządzenia gospodarstwa domowego w wiejskim domu nagle poczuły się porzucone, kiedy ich młody pan tajemniczo zniknął. Strapiony Toster nakłania Odkurzacz, Elektryczny Koc, Nocną Lampkę oraz Radio, aby razem wyruszyli do wielkiego miasta w poszukiwaniu ich ukochanego właściciela.

Wspaniałe piosenki przenoszą Cię w krainę zabawnych przygód, których nigdy nie zapomnisz.

(Dystrybucja: Eurokadr)

★BOMBA Z CHAPLINEM ★NIEWYPAŁ Z WARE CARLSONEM (WIĘC GO NIE MA!) ★DZIECI, MAMUŚKA I TATO - FOR ALL TOGETHER

Znana z produkcji doskonałej jakości czystych i nagranych kaset audio, firma „Fann" w szokujący sposób wkroczyła na rynek wideo...

„Fann Video" nie bacząc na ludzką wytrzymałość przywiozła do Polski superhit: „Charlie Chaplin" - wariactwo popularności w USA, a u nas? Też! Mamy w sobie coś z Amerykanów!

Oprócz pozycji omówionych obok („Powrót na Wyspę Skarbów" i „Karnawał Chaplina"), szef firmy Dariusz Bogucki szczególnie poleca:

„Sześciu przeciw skale" - mocna sensacja

„Schowajmy to razem" - znakomita komedia

„Bibi - wyznania słodkiej szesnastolatki" - erotyk

„Heartbreaker" - melodramat.

Ciekawe, jak rynek przyjmie znakomitą serię z najlepszymi kawałkami Chaplina. W USA były one bestsellerem !

„KARNAWAŁ CHAPLINA"

Z początkiem 1914 roku zjawił się w filmie CHARLIE CHAPLIN z nieodłącznymi rekwizytami: melonikiem i bambusową laseczką. Dziś w KARNAWALE CHAPLINA możemy obejrzeć najsłynniejsze jego klasyki ekranowe (w tej części: HRABIA, VAGABUNDA, STRAŻAK, ZA KULISAMI) w roli głównej z samym producentem i reżyserem.

Jego bohater przypominał elegancika, ale tylko z daleka, z bliska widać było, że marzy on jedynie o elegancji, poleruje paznokcie połą surduta, ma za duże buty, rozdeptane płaską stopą. Charliego strażaka w paradnym hełmie gryzie coś w głowę, więc drapie się... w hełm. Nie znając się na wiejskiej kuchni do rozbicia jaj przed smażeniem omletu przynosi młotek. Są tu sceny z banalnym obrzucaniem się ciastkami z kremem, zręczne bijatyki i śmieszne koziołki. Ale wszystkie te pomysły wiąże Chaplin w całość jakimś lirycznym akcentem, do beztroskiego śmiechu umiał dodać łezkę wzruszenia. A o geniuszu świadczy fakt, że mimo braku dźwięku, filmy te dziś również i wzruszają, i bawią.

(Dystrybucja: „Fann Video")

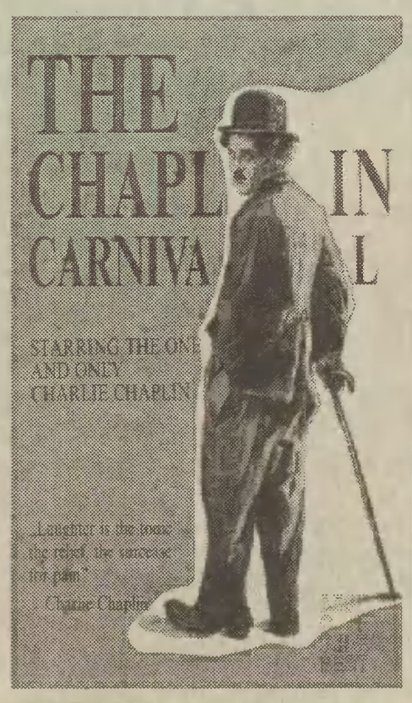

Izraelski wywiad, komedie: romantyczna, sensacyjna, klasyczna

REPERTUAR SPOD PAZURA...

Gdańska firma LION DISTRIBUTION (wydała m.in. doskonały „Street Hunter") wyraźnie przyspiesza! Najnowsze tytuły „Lwa" będą na pewno ozdobą każdej wypożyczalni:

„Życiowa szansa" - najnowsza, rewelacyjna komedia z niezrównanym Leslie Nielsonem (Naga broń 2 1/2),

„Dom przy ulicy Garibaldiego" - szpiegowski dreszczowiec o uprowadzeniu przez agentów MOSSADU Adolfa Eichmanna - ukrywającego się w Argentynie kata z Oświęcimia,

„Lepiej późno niż wcale" - klasyczna komedia z Davidem Nivenem,

„Zakochany w starszej pani" - komedia romantyczna,

„Brygada specjalna" -(Cynthia Rothrock) komedia sensacyjna.

„ŻYCIOWA SZANSA"

„Ponętna wdówka" (Betty White) ciężko pracuje, prowadząc dużą firmę. Przy okazji okresowych badań lekarskich okazuje się, że jest chora i zostało jej tylko pół roku życia. Zrozpaczona, chce spędzić resztę życia w pięknym kurorcie w Meksyku. Tam spotyka przystojnego i czarującego wdowca (Leslie Nielson), który próbuje zdobyć jej wdzięki. Wszystko idzie dobrze do momentu, kiedy okazuje się, że diagnoza była zła i Betty jest zdrowa. Natychmiast wraca do pracy, ale on nie daje za wygraną i wszystko kończy się HAPPY ENDEM.

„LEŚNY TANIEC"

Sy Winter dobrowolnie zrywa ze swym środowiskiem. Zaszywając się w leśnej głuszy, ciężko pracuje jako pomocnik drwala. Znajduje schronienie w domu tępawego osiłka, Thora, jego lubieżnej żony Tanyi i ojca niemowy, unieruchomionego na inwalidzkim wózku. Nad domem ciąży złowieszcza aura zagadkowej przeszłości. Ulegając tej aurze, Sy zaczyna pisać powieść, której bohaterami są jego gospodarze. Za sprawą Tanyi literacka fikcja miesza się z rzeczywistością, zacierając granice między prawdą i urojeniami Sy, który toczy walkę na śmierć i życie z „nieśmiertelnym" Thorem.

„DECYDUJĄCA RUNDA"

Best Film

Trzy pokolenia irlandzkiej rodziny McGuinn związały swoje życie z boksem. Dziadek Pop i jego syn Dan (w tej roli Gene Hackman) trenują od lat młodzików. Eddie, młodszy syn Dana, potencjalny mistrz olimpijski staje przed wyborem: kariera sportowa czy studia? Jego starszy brat Ray jest już zawodowcem. Przed nim kolejna walka. Trener próbuje przekonać go, żeby ją sprzedał. Decyzja, którą podejmie Ray wpłynie na życie całej rodziny i wybór Eddiego. Dylematy moralne, kulisy zawodowego sportu, widowiskowy boks.

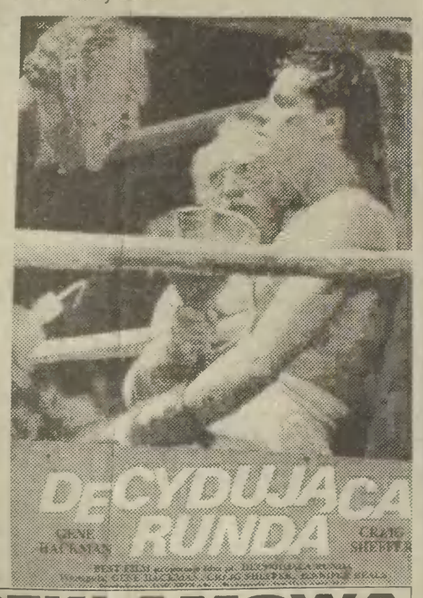

„WŁADCA LALEK II"

VISION

Strach nas bawi, szczególnie gdy za naciśnięciem guzika możemy przerwać tę zabawę. Stąd i dreszczowców na wideo coraz więcej i coraz wymyślniejsze. Uwaga - tym razem coś specjalnego, twórcy straszą nas jakby „po dziecinnemu" bo lalkami... Czwórka młodych naukowców za drzwiami pewnego opuszczonego domu na pustkowiu odkrywa tajemniczy i odrażający świat lalek, których władcą jest pewien lalkarz, zamordowany przed laty przez hitlerowców. Tajemnica ich życia powiązana jest ściśle z tajemniczymi morderstwami, które tu miały miejsce kilka lat temu. Aby je zbadać przybyła właśnie owa grupa naukowców. Zmagania tych młodych ludzi z niezwykle silnymi i sprytnymi lalkami (które kolejno kaleczą ich czaszki, aby wyssać... no nie - to trzeba zobaczyć), to właśnie to, na czym twórcy budują napięcie. Dreszczowiec sfilmowany z dużym nerwem i efektownie.

„POWRÓT NA WYSPĘ SKARBÓW"

„Powrót na Wyspę Skarbów" to dla wielu widzów powrót do lektury lat młodzieńczych. Jest to jeden z klasycznych już filmów w reżyserii Byrona Haskina z brawurową rolą Roberta Newtona, który wciela się w stworzoną przez Stevensona postać pirata wszechczasów L.J. Silvera. To film o niezwykłych przygodach przytrafiających się Długiemu Johnowi, jego młodemu przyjacielowi i ich kompanom, którzy jeszcze raz próbują zdobyć ukryte na Wyspie skarby. Film ogląda się z niesłabnącym zainteresowaniem, a pieczołowita rekonstrukcja epoki pozwala widzowi przenieść się w odległe czasy. Myślę, że starsi widzowie z chęcią spotkają się z nieśmiertelnym bohaterem Stevensona raz jeszcze. Młodsi powinni obejrzeć film koniecznie (!) by dowiedzieć się, czym pasjonowali się ich rodzice.

(Dystrybucja: „Fann Video")

KOLUMNA REKLAMOWA

consult

KORPORACJA HANDLOWA
IMPORT-EXPORT
AUTORYZOWANY DEALER

RANK XEROX

- Projektowanie tekstu (DTP)
- kopiowanie na papierze, kartonie, folii, kalce,
- kopiowanie kolorowe
- kopiowanie rysunków technicznych we wszystkich formatach
- oprawianie dokumentów
- usługi telefaksowe
- **„Show room"** to szansa natychmiastowego nabycia najnowszych urządzeń RANK XEROX, części i materiałów eksploatacyjnych, papieru. Serwis gwarancyjny i pogwarancyjny.

Zapraszamy już od 20 marca 1992
Gdańsk Wrzeszcz ul. Grunwaldzka 56 ☎ 41-74-61

RANK XEROX Copy Centre
Jakość. My ją gwarantujemy!

NIE PŁAĆ ZA INNYCH • NIE PŁAĆ ZA INNYCH • NIE PŁAĆ ZA INNYCH

WODOMIERZE

- MIESZKANIOWE
- DOMOWE
- PRZEMYSŁOWE
- SERWIS
- GWARANCJA
- CENY FABRYCZNE

„FEST" SP. Z O.O. GDAŃSK-OLIWA
UL. KASPROWICZA 7 TEL./FAX 52-09-39
OFERUJEMY RÓWNIEŻ ULTRADŹWIĘKOWE
CIEPŁOMIERZE SZWAJCARSKIEJ FIRMY LANDIS-GYR

NIE PŁAĆ ZA INNYCH • NIE PŁAĆ ZA INNYCH • NIE PŁAĆ ZA INNYCH

stała wystawa oraz sprzedaż
sklep "FAWORYT"
Gdańsk-Suchanino
Noskowskiego 1
tel. 32 09 41
41 54 67

meble turystyczne made in Italy

CENY HURTOWE

krzesło "DOMINO"	110 000
krzesło "MONOBLOC" białe	96 000
kolor	104 000
łóżko kampingowe	362 400
komplet "ITALIANO" stół, parasol, 4 fotele	1 354 400

MASZYNA DO PISANIA Z POLSKĄ CZCIONKĄ
CANON AP1000 - 5,500 MLN

Canon

KSEROKOPIARKI, TELEFAXY, MASZYNY DO PISANIA
KALKULATORY Z DRUKARKAMI, KOPIARKI LASEROWE
SPRZEDAŻ HURTOWA - KORZYSTNE RABATY
" NEW - TECH " Sp. z o.o.
TEL: 41 60 34
GDAŃSK ul.Ludowa 6 NEW-TECH

TV-SAT MULTISTAR

- 54 kanały - stereo - pilot
- konwerter Sharp
- czasza off. 80

NAJTAŃSZY ZESTAW NA ASTRĘ 1A, 1B, 1C

Adresy sklepów podane w ogłoszeniach drobnych - poniedziałek, środa

TOP - ART
Dystrybutor
TOP - ART
Sopot, ul. 23 marca 77 e
tel./fax 51-63-13

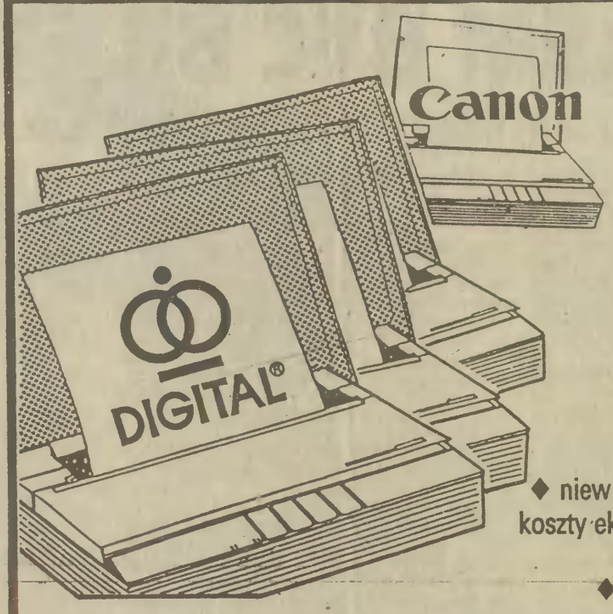

Przełom wśród drukarek

Jakość drukarki laserowej za cenę drukarki igłowej
Canon BJ 10e
♦ niezwykle cicha praca ♦ niewielkie wymiary ♦ niewysokie koszty eksploatacji ♦ zasilanie z sieci i bateryjne (laptop!) ♦ zainstalowane polskie znaki

Canon BJ 10e oferuje Biuro Handlowe PHU DIGITAL, Gdańsk, gen. Bora Komorowskiego 2, tel. 52-20-68, 52-20-69, fax 52-36-31

OKAZJA!

SPRZĘT RTV NA ATRAKCYJNE RATY, NISKIE CENY, DUŻY WYBÓR...
magnetowidów
anten satelitarnych
kolumn głośnikowych
magnetofonów
telewizorów
wież
☎ 41-19-01

SPRZEDAŻ RATALNA - BEZ PORĘCZYCIELI !
GWARANCJA 12 MIESIĘCY.

SKLEP "ASCO"
WRZESZCZ, UL. GEN. HALLERA 169

FAXNET
INTERNATIONAL TRADING

NOWA OFERTA firmy **Canon**

Maszyna do pisania z polską czcionką.

AP 1000

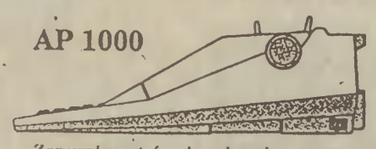

Zapewniamy taśmy barwiące do maszyn.

80-336 Gdańsk, ul. Czyżewskiego 38, I p.
tel. 52-50-41 wew. 286, 287;
tel./fax 56-82-95.

atlanta

KOMPLEKSOWE WYPOSAŻENIE WNĘTRZ BIUROWYCH
Oferujemy:
funkcjonalne, nowoczesne i ergonomiczne
MEBLE BIUROWE
niemieckiej firmy
"WINI"
ORAZ
KRZESŁA I FOTELE
renomowanych
firm niemieckich.
Zapraszamy również do naszego studia projektowego.

Salon Ekspozycyjny
Gdynia
ul. Śląska 17
(biurowiec „CHIPOLBROK")
tel./fax (58) 20-03-17
tlx 54292 alta pl
48864

SUPRALARM!
AUTORYZOWANY
ZAKŁAD SYSTEMÓW OCHRONY MIENIA
s.c. „SUPRA" Gdynia, Sieroszewskiego 4
tel. 21-82-74 tlx 054618
oferuje: montaż systemów alarmowych do wszelkich obiektów, montaż autoalarmów
prowadzi: ciągłą sprzedaż hurtową, detaliczną autoalarmów i podzespołów.
Fachowa obsługa, niskie ceny!!!!!
52688

POMORSKA HURTOWNIA KASET VIDEO
„GODROM II"
Gdańsk, ul. Piwna 59
tel. 31-03-22
godziny otwarcia
od 10 do 17
sobota nieczynne

- sprzedaż kaset dla wypożyczalni i hurtowni
- miesięczna dzierżawa kaset
- dla stałych klientów odroczone płatności
- stałe rabaty

5 kaset — 7 %
10 kaset — 13 %
30 kaset — 15 %

Kasety tylko legalnych dystrybutorów.

Od 8.03.1992 r. pracujemy w każdą niedzielę od godz. 10 do godz. 15.

W niedziele „świąteczne" rabaty

5 kaset 10 %
10 kaset 15 %
powyżej 50 kaset można negocjować wysokość rabatu.

Serdecznie zapraszamy. 53651

Masz łysinę - to nie problem
IVING przedstawiciel niemieckiej kliniki

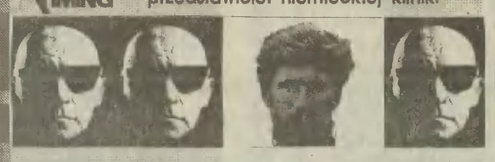

INTRAMED! przeszczepy żywych włosów
z gwarancją do końca życia
konsultacje lekarza i informacja są bezpłatne i niezobowiązujące
Długi Targ 40, Gdańsk, tel. 31-95-31

Computerland®
THE INFORMATION NETWORK

Computerland is the world's largest and most successful PC dealer network, with over 900 centres in 32 countries and worldwide sales in 1991 in excess of $3 Billion.
Computerland Poland, a Swedish-Polish joint venture company, was established in 1991 with centres in Warsaw and Gdansk.
Each **Computerland** dealership is an authorized reseller for leading manufacturers including **IBM, Compaq, Hewlett-Packard, Microsoft, SCO** and **Novell.**
In addition to reselling hardware and software, **Computerland** specializes in customer services by providing maintenance, installation, technical support, networking and training. The first eight months of operations have been very successful.
Computerland has already established a reputation for quality, excellence and professionalism, and as a result is proud to have some of Poland's most prestigious companies as customers.

Computerland Poland has aggressive development plans for 1992. Therefore, we are currently seeking...

...Sales Assistants
...Contract Managers
for Gdańsk

You will be individually responsible for sales contracts. You will work directly with **Computerland Europe,**

Requirements:

- **ambitious and serious business attitude**
- **working knowledge of English**
- **konwledge of computer systems**
- **university education**
- **driving licence**

Successful applicants will have a rewarding and challenging job with good prospects for career development.

For more information, please send your application with full Curriculum Vitae in English. Please include your contact phone number

Adress for all applications:
Computerland Gdańsk
80-958 Gdańsk
ul. Wały Piastowskie 1
attention: Przemysław Budzbon

W TOTO-LOTKU
MOŻESZ WYGRAĆ DWA RAZY W TYGODNIU
U NAS MOŻESZ WYGRAĆ CODZIENNIE

kupując po atrakcyjnych cenach pełnowartościowe materiały i urządzenia z zakresu: wyrobów hutniczych, armatury przemysłowej, aparatury pomiarowej, wyrobów przemysłu metalowego, elementów automatyki chłodniczej i innych.

PRZY DUŻYCH ZAKUPACH MOŻLIWOŚĆ OBNIŻKI CEN!
PRZEKONAJ SIĘ! ZADZWOŃ — 22-30-81 w. 253

„KLIMOR"
Gdynia ul. Łużycka 8 tlx 054409 fax 222061
KLIMATYZACJA I CHŁODNICTWO
R-363

SZKOŁA SK KOMPUTEROWA
Computerland
TOWARZYSTWO WIEDZY POWSZECHNEJ
UL. GRUNWALDZKA 76/78, 80-244 GDAŃSK, tel. 41 29 60

Zapraszamy na **KURSY KOMPUTEROWE**

- *dla młodzieży szkół podstawowych i średnich*
- *podstawy obsługi komputera*
- *komputer w zastosowaniach biurowych*
- *kursy programowania*
- *english for computing*

Aktualna oferta zawiera szereg innych propozycji dla różnych grup wiekowych i zawodowych.

Szczegóły w siedzibie TWP tel. 41 29 60

SIEMENS
PRZEPŁYWOWE OGRZEWACZE WODY
- energooszczędne; moc 18, 21, 24 kW
- wielopunktowe; napięcie 380 V trójfazowe

SPRZĘT GOSPODARSTWA DOMOWEGO
CENY KONKURENCYJNE!
OFERUJE: BEZPOŚREDNI IMPORTER
PHU ALDIS, Sopot al. Niepodległości 659
tel. 51-47-37
30369

Firma „EFEKT"
Rumia ul. Ceynowy 33
tel. 71-24-85
poleca w sklepie

1. Garnitury
2. Spodnie męskie
3. Dresy Tirobal
4. Konfekcję damską

w hurtowni artykuły higieniczne i opatrunkowe.
54063

Hurtownia — M.F.N.E „Światowit"
ceny fabryczne
Płatność przelewem — 20 dni
Pralki, wirówki, drobnica
AramiS
Gdynia-Pitomino ul. Narcyzowa 1
tel: 24-01-05; 24-06-56
56170

MASZYNY DO PISANIA
28 modeli!
firm: Biser, Canon, Casio, IBM, Nakajima, Olivetti, Olympia, Optima,
z polską czcionką i klawiaturą

oraz pełna gama:
- drukarko-kopiarek, kopiarek i faxów CANON, RICOH
- kalkulatorów i notesów menadżerskich
- kas, wag sklepowych i metkownic
- urządzeń do cięcia i oprawiania dokumentów
- urządzeń dla biur projektowych
- zliczarek do banknotów
- taśm i kaset do maszyn i drukarek
- środków eksploatacyjnych

INTERBIURO Gdańsk-Przymorze
tel. 53-09-01, 53-17-07 w.216 ul.Czarny Dwór 12
fax 53-09-01, tlx 51-32-35

można także kupić lub uzyskać informację:

Elbląg	INTERBIURO	ul.Pułk.Dąbka 65	tel.49-011
	INTERLECH	ul.Grunwaldzka 7	tel.24-561
	INTERLECH	ul.Krótka 5	tel.27-454
Gdynia	TECHNOWATOR	ul.Abrahama 45	tel.20-69-57
Kościerzyna	MARKET	ul.1 Maja 16	tel.86-40-09
Kwidzyn	INTERLECH	ul.Krasickiego 22A	tel.38-85
Starogard	PREL	ul.Pademewskiego 10	tel.24-812
Wejherowo	KONBIURO	ul.Sienkiewicza 8	

ŻALUZJE * MARKIZY w 48 godz.
ALUCOLOR — jedyny autoryzowany producent oryginalnych wyrobów AMARANT
OFERUJE
ŻALUZJE I MARKIZY
szybko ◆ tanio ◆ różne typy ◆ kolory
materiały wyłącznie z importu.
zamów ◆ zadzwoń DZISIAJ
przyjedziemy ◆ pomierzymy DZISIAJ
dostarczymy ◆ zamontujemy JUŻ JUTRO
ZAMÓW BEZPOŚREDNIO U PRODUCENTA
Gdańsk-Oliwa, ul. Beniowskiego 5
52-39-23, 52-00-71, fax 52-36-14
R-1204

Komunikat
w sprawie reklam w Gdyni

Działając na podstawie Uchwały nr XVI/103/90 w sprawie znaków reklamowych na terenie Gdyni, Zarząd Miasta Gdyni informuje, że w dniach 20-30 marca 1992 r. znaki reklamowe których lokalizacja nie uzyskała zgody Głównego Inżyniera Miasta, zostaną usunięte na koszt i ryzyko właścicieli.
Przypominamy, że informacje dotyczące zasad wydawania decyzji na lokalizację znaków reklamowych można uzyskać w Urzędzie Miejskim w pokoju 335, tel. 20-72-71 wew. 101.

Zarząd Miasta Gdyni
48507