

Dr. W. K.

Haushalts = Plan der Stadt Kolberg

für das Rechnungsjahr

1915.

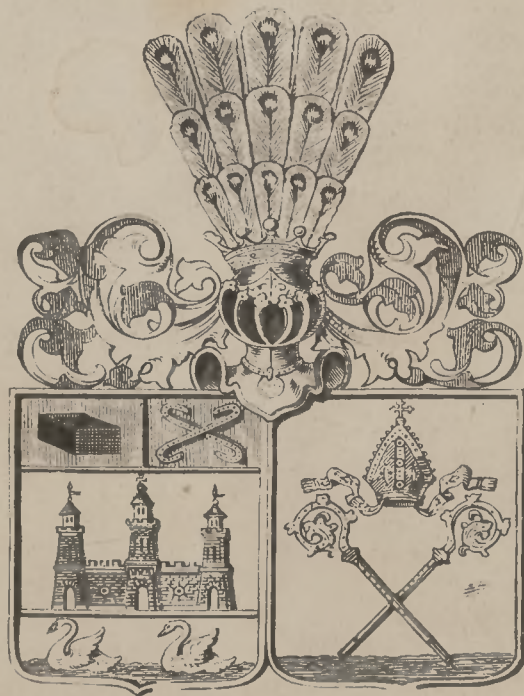

Gedruckt und gebunden bei Victor Burmann, Kolberg.



Nr inv 117

Inhalts-Verzeichnis.

Folde. Nr.	H a u s h a l t s p l a n der	Titel	Seite	festgestellt auf	
				M.	J.
1	Vermögens- und Schulden-Nachweis		1—15	—	—
2	Kämmerei-Kasse	I—VII	17—85	1120200	—
3	Forst-Verwaltung	VIII	86—89	57800	—
4	Forst-Verwaltung	IX	90—91	3050	—
5	Fonds für Moor- und Wiesen-Kulturen	IX Anhang	91	5100	—
6	Sparcassen-Ueberschüsse		92	45000	—
7	Befoldungs-Uebersicht der Beamten		93—97	—	—
8	Bade-Kasse	X	99—115	299150	—
9	Gasanstalts-Kasse	XI	117—122	475000	—
10	Wasserwerks-Kasse	XII	123—128	143000	—
11	Armen-Kasse	XIII A	129—138	54900	—
12	Mönchhof	XIII B	139—140	14530	—
13	Neues Krankenhaus	XIII C	141—144	50500	—
14	Lyzeum und Oberlyzeum	XIV A	145—153	129300	—
15	Mittelschule	XIV B	154—155	36300	—
16	Volkschulen	XIV C	156—168	329000	—
17	Katholische Schule	XIV D	169—170	8450	—
18	Gewerbliche Fortbildungsschule	XIV E	171	8950	—
19	Kaufmännische Fortbildungsschule	XIV F	172	4126	—
20	Schlachthof-Kasse	XV	173—178	55650	—
21	Entfestigungs-Kasse	XVI	179—191	38000	—
22	Gemeinde-Friedhofs-Kasse	XVII	192	2250	—
23	Kasse betr. die Ländereien auf der Rosenthiner Feldmark	XVIII	193—207	21600	—
24	Kasse betr. Grünhausen	XIX	208—209	6900	—
25	Kasse betr. die Ländereien um die Pulverhäuser	XX	210—211	1650	—
26	Kasse betr. das Volksbad	XXI	212—213	7000	—
27	Gemeinde-Beamten-Witwen- und Waisen-Kasse	XXII	214—215	1220	—
28	Waisenhaus-Kasse	XXIII	217—227	10900	—
29	Kasse betr. das Bürgerheim	XXIV	229—234	6250	—
30	Kasse betr. die Militärbauten	XXV			
	a) Artilleriekaserne	A	235—239	107200	—
	b) Siebenfamilien-Wohnhaus	B	240	3700	—
	c) Garnisonlazarett	C	241	25200	—
31	Kasse betr. das Elektrizitätswerk	XXVI	243—248	150400	—
32	Kasse betr. die Schwemmkanalisation	XXVII	249—253	141200	—
				3363476	—

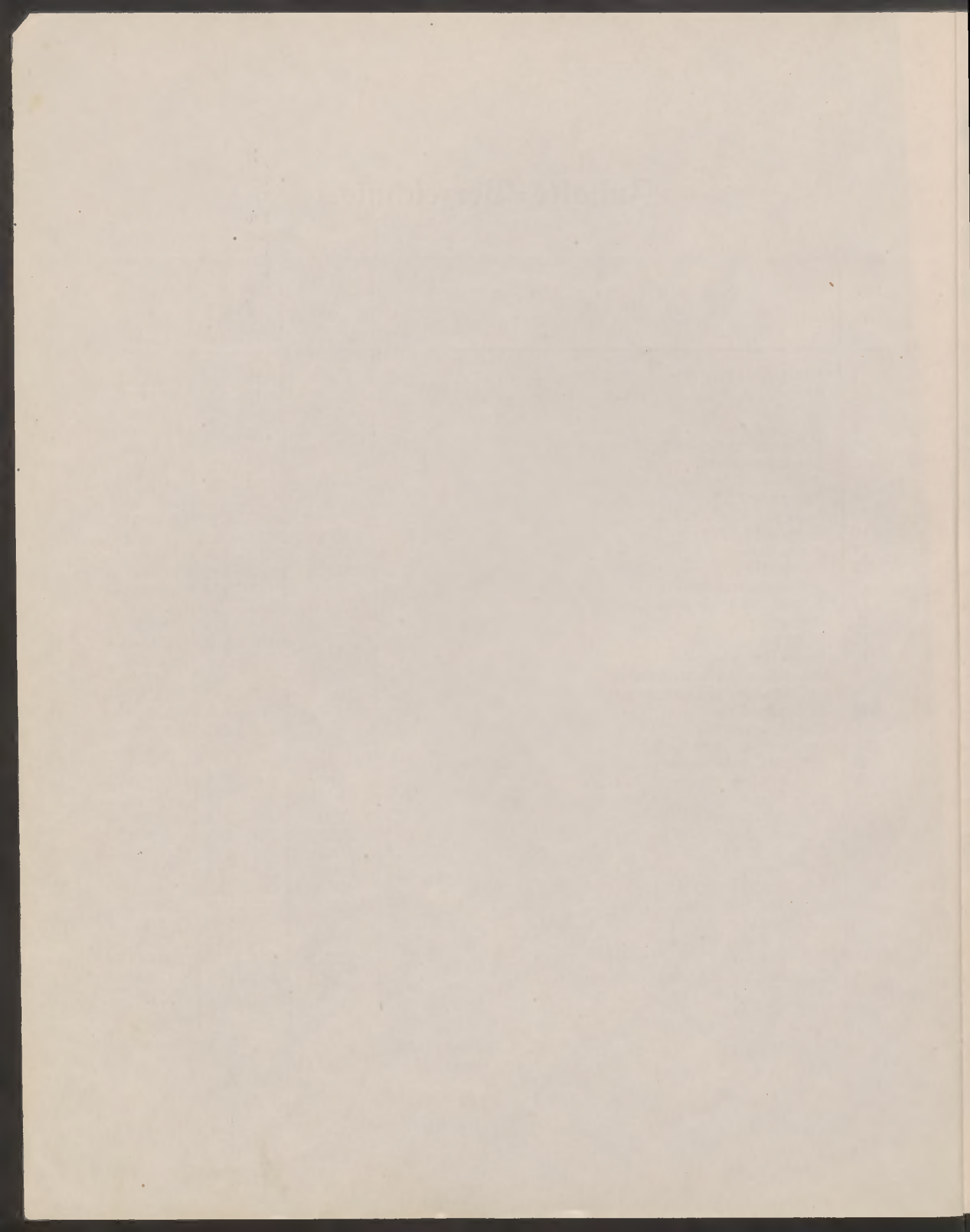

Der Haushaltsplan ist in der Sitzung des Magistrats vom 16. März 1915 beraten und von der Versammlung der Stadtverordneten am 31. März 1915 festgestellt.

Der Entwurf hat in der Zeit vom 20. März bis 27. März 1915 zur Kenntnis der Einwohner öffentlich ausgelegen.

Kolberg, den 1. April 1915.

Der Magistrat.

Haushalts-Plan

der

Kämmerei-Kasse zu Kolberg

für das Rechnungsjahr 1915.



Zusammenstellung der Einnahmen und Ausgaben der einzelnen

Zfde. Nr.	Bezeichnung der Kasse	Einnahme bezw. Ausgabe		Überschuß		Z u s a m m e n		aus welcher Kasse	Ausstehende Kapitalien		Schulden	
		M.	ℳ	M.	ℳ	Betrag	M.		ℳ	M.	ℳ	M.
1	Kämmerei-Kasse	1120200	—	—	—	28000	—	Forst-Verwaltung	603871	63	2301709	43
						83000	—	Gasanstaltskasse				
						25000	—	Elektr.-Werkskasse				
2	Forst-Verwaltung	57800	—	28000	—							
3	Forst-Verwaltung	3050	—	1000	—							
4	Fonds für Moor- und Wiesenkulturen	5100	—	—	—	4000	—	Kämmereikasse				
						1000	—	Forstverwaltung				
5	Sparcassen-Überschüsse	45000	—	—	—							
6	Bade-Kasse	299150	—	—	—				4367	60	1292385	59
7	Gasanstalts-Kasse	475000	—	83000	—				65758	23	333994	—
8	Wasserwerks-Kasse	143000	—	—	—				4854	83	752966	41
9	Armen-Kasse											
	Öffentliche Armenpflege	54900	—	—	—	43800	—	Kämmereikasse	101608	45	—	—
	Mönchhof	14530	—	—	—	480	—	"	—	—	—	—
	Neues Krankenhaus	50500	—	—	—	4100	—	"	832	50	—	—
10	Schul-Kassen					14000	—	Staatskasse				
	Lyzeum und Oberlyzeum	129300	—	—	—	35580	—	Kämmereikasse	34299	15	—	—
						4800	—	Staatskasse				
	Mittelschule	36300	—	—	—	13900	—	Kämmereikasse	—	—	—	—
						99462	50	Staatskasse				
	Volksschulen	329000	—	—	—	226800	—	Kämmereikasse	10471	—	366520	—
						1300	—	Staatskasse				
	Katholische Schule	8450	—	—	—	7150	—	Kämmereikasse	—	—	—	—
						4389	—	Staatskasse				
	Gewerbliche Fortbildungsschule	8950	—	—	—	2194	—	Kämmereikasse	—	—	—	—
						713	—	Staatskasse				
	Kaufmännische Fortbildungsschule	4126	—	—	—	713	—	Kämmereikasse	—	—	—	—
11	Schlachthof-Kasse	55650	—	—	—		—		6742	89	148750	—
12	Entfestigungs-Kasse	38000	—	—	—		—		83486	66	415000	—
13	Gemeinde-Friedhofskasse	2250	—	—	—		—		9783	37	6500	—
14	Kasse betr. die Ländereien auf der Roffenthiner Feldmark	21600	—	—	—		—		3500	—	310090	—
		2901856	—	—	—		—		929576	31	5927915	43

Rassen sowie der ausstehenden Kapitalien und der Schulden.

Folde. Nr.	Bezeichnung der Kasse	Einnahme bezw. Ausgabe		Überschuß		Z u s a m m e n		Ausstehende Kapitalien	Schulden	
		M	S	M	S	Betrag	aus welcher Kasse		M	S
	Uebertrag	2901856	—					929576 31	5927915 43	
15	Kasse betr. Grünhausen	6900	—	—	—	—	—	—	133600	—
16	Kasse betr. die Ländereien um die Pulverhäuser	1650	—	—	—	—	—	—	29000	—
17	Kasse betr. das Volksbad	7000	—	—	—	—	—	3718 64	—	—
18	Beamten- Witwen- und Waisenkasse	1220	—	—	—	—	—	31071 55	—	—
19	Waisenhauskasse	10900	—	—	—	—	—	104581 20	—	—
20	Bürgerheimkasse	6250	—	—	—	—	—	26178 66	—	—
21	Kasse betr. die Militärbauten									
	Artillerie-Kasernement	107200	—	—	—	—	—	—	1676441 15	
	Siebenfamilien-Wohnhaus	3700	—	—	—	815 12	Kämmereikasse	—	54894	—
	Garnison-Lazarett	25200	—	—	—	458 96	"	—	352243	—
22	Kasse betr. das Elektrizitätswerk	150400	—	25000	—	—	—	79876 89	811824 95	
23	Kasse betr. die Schwemmkanalisation	141200	—	—	—	—	—	7122 45	1434549	—
		3363476	—					1182125 70	10420467 53	

Gf. Nr.	Vermögens-Nachweis	Bestand Ende 1913		Zugang		Abgang		Bestand Ende 1914	
		M.	ℳ	M.	ℳ	M.	ℳ	M.	ℳ
	Kapital-Vermögen der Rämmerei.								
A	Grundbuch- und Darlehnsforderungen und Wertpapiere.								
1	Grundbuch- und Darlehnsforderungen	150180	—	3000	—	330	—	152850	—
2	Pommersche Rentenbriefe	48000	—	—	—	—	—	48000	—
3	Kolberger Sparkassenbuch Nr. 28225	11776	33	14394	—	—	—	26170	33
4	" " " Nr. 4482 (Wirtschaftsfonds)	10000	—	561	30	—	—	10561	30
5	" " " Nr. 6710 (Tilgungsfonds)	—	—	3200	—	—	—	3200	—
	Summe A	219956	33	21155	30	330	—	240781	63
B	Kapital-Anlage auf Unternehmungen.								
1	Für die Bade-Kasse	81000	—	—	—	6000	—	75000	—
2	Für die Kasse betr. den Gemeinde-Friedhof	9000	—	—	—	2500	—	6500	—
3	" " " des alten Gasanstalts-Grundstücks	40000	—	—	—	5000	—	35000	—
4	" " " betr. die Ländereien auf der Rosenthiner Feldmark	78090	—	—	—	—	—	78090	—
5	" " " betr. Grünhausen	133600	—	—	—	—	—	133600	—
6	" " " betr. die Pulverhäuser	29000	—	—	—	—	—	29000	—
7	" " " betr. die Artillerie-Kaserne	9000	—	—	—	3100	—	5900	—
	Summe B	379690	—	—	—	16600	—	363090	—
	Hierzu Summe A	219956	33	21155	30	330	—	240781	63
	Summe Kapital-Vermögen	599646	33	21155	30	16930	—	603871	63

Gf. Nr.	Vermögen-Veränderungs-Nachweis Veränderungen für 1914.	M		M		M	
		M	S	M	S	M	S
	Aus dem Grund- und Kapitalvermögen der Stadt ist eingezogen:						
A1	Zurückzahlung auf das Darlehn des Ackerpächters Badtke			90	—		
2	desgl. Karl Thadewaldt			40	—		
3	desgl. Herm. Thadewaldt			100	—		
4	desgl. Alb. Malchow			100	—		
5	Tilgungsraten und Anleihe-Rückzahlungen auf Anleihen aus dem Kämmerer-Vermögen						
	a) auf die Schuld der Badtkasse	6000	—				
	b) " " des Gemeindefriedhofs	2500	—				
	c) " " der Kasse des alten Gasanstalts-Grundstücks	5000	—				
	d) " " der Kasse betr. die Artillerie-Kaserne	3100	—	16600	—	16930	—
B1	Kaufgeld für veräußerte Kämmerer-Grundstücke:						
	a) Rentier Friedrich Froehlich, Kaufgeld für die hinter seinem Grundstück an der Kamminerstraße belegene Parz. K. Bl. 5 zu Nr. $\frac{3506}{0.500}$ von 809 und 151 qm	960	—				
	b) Gasanstaltskasse für einen 40 m breiten Streifen des Schäfer'schen Kamps zur Größe von 37a	1480	—	2440	—		
2	Ablösungskapital:						
	a) Eigentümer Heinrich Peter, Ablösungskapital für 2,48 Mk. Weidegeldrente	62	—				
	b) Zeising, Dummer u. Schinderling, " " 2,17 Mk. "	54	25				
	c) Fabrikbesitzer Anhalt, " " 2,17 Mk. "	54	25				
	d) Ackerbürger Kiecker, " " 3,44 Mk. "	86	—				
	e) Gärtner Jäschop u. Schumacher " " 0,74 Mk. "	18	50	275	—	2715	—
	Der Nachweis der Umwandlung in anderweites Vermögen ist also zu führen über					19645	—
	Dieser Nachweis wird geführt:						
1	Aus dem Kämmerer-Vermögen sind geliehen:						
	a) dem Ackerpächter Herm. Thadewaldt, Malchowbrück	1000	—				
	b) " " Karl Badtke, Malchowbrück	1500	—				
	c) " " Ernst Kummrow, Malchowbrück	500	—	3000	—		
2	Dem Kapital-Vermögen sind wieder zugeführt und auf Sparkassenbuch Nr. 28225 belegt			14394	—		
3	Zum Erwerb von Grundeigentum sind verwandt:						
	a) Eigt. Aug. Gräber, Albock für Parz. 1 Nr. $\frac{1252}{356}$ von 251 qm	251	—				
	b) Feld-Deputation für den Plan S. 3 vor den Dünen hinter der Malchowle von 4,89,20 ha	2000	—	2251	—	19645	—

Fb. Nr.	Nebenkassen-Schulden.			
			M.	S.
A	Tilgungsraten und Anleihe-Rückzahlungen der Nebenkassen.			
	Es sind zurückgezahlt:			
	I. An die Rammerei-Kasse.			
1	Tilgungsrate auf die Badeschuld	6000	—	
2	" " " Gemeindefriedhofsschuld	2500	—	
3	" " " Schuld für das frühere Grundstück der alten Gasanstalt	5000	—	
4	" " " Schuld für die Artillerie-Kaserne	3100	—	16600
	II. An die Stadtsparkasse.			
1	Tilgungsrate der Wasserwerksschuld	22560	—	
2	" " " Schlachthofsschuld	6300	—	
3	" " " Schlachthofsschuld (Erweiterungsbau)	400	—	29260
	III. An den Preussischen Beamten-Verein in Hannover.			
1	Tilgungsrate der Badeschuld			9700
	IV. An die Kreissparkasse zu Jüterbog.			
1a	Tilgungsrate der Badeschuld	5400 M.		
b	" " " Badeschuld	900 M.	6300	—
2	" " " Gasanstaltsschuld		2100	8400
	V. An die Preussische Zentral-Bodentredit-Aktien-Gesellschaft Berlin.			
1	Tilgungsrate der Badeschuld			2627 90
	VI. An die Deutsche Hypothekenbank Berlin.			
1a	Tilgungsrate der Badeschuld	4574	16	
b	" " " Badeschuld	2287	08	6861 24
	VII. An die Lebensversicherungsbank für Deutschland in Gotha.			
1a	Tilgungsrate der Gasanstaltsschuld	12500	—	
b	desgl.	1200	—	13700
	VIII. An die Landesversicherungsanstalt Pommern.			
1	Tilgungsrate der Wasserwerksschuld			7336 42
	IX. An die Stadtsparkasse Senftenberg.			
1	Tilgungsrate der Wasserwerksschuld			4027 42
	X. An die Stadtsparkasse Soldin.			
1	Tilgungsrate der Wasserwerksschuld			2013 71
	Seite			100526 69

Gfd. Nr.	Nebenkassen-Schulden.		M		S	
		Uebertrag			100526	69
	XI. An die Preussische Pfandbriefbank Berlin.					
1	Tilgungsrate der Gasanstaltskasse		1355	—		
2	" " Wasserwerkskasse		1580	—		
3	" " Kasse betr. die Militärbauten		10047	—		
4	" " " " das Elektrizitätswerk		11627	99		
5	" " " " die Schwemmkanalisation		20547	—	45156	99
	XII. An die Kreissparkasse Rolberg.					
1	Tilgungsrate der Kasse betr. die Schwemmkanalisation				12480	—
	XIII. An die Stadtsparkasse Antlam.					
1	Tilgungsrate der Badeschuld		3500	—		
2	" " Schuld für den Neubau der Münderschule		2160	—		
3	" " " " " " des Lyzeums		2000	—		
4	" " " " " " des Elektrizitätswerkes		1400	—		
5	" " " " " " der Schwemmkanalisation		540	—	9600	—
	XIV. An die Stadtsparkasse Elberfeld.					
1	Tilgungsrate der Schuld für den Neubau der Münderschule		5320	—		
2	" " " " " " des Elektrizitätswerkes		4680	—	10000	—
	XV. An Private.					
1	Anleihe-Rückzahlung der Entfestigungskasse				—	—
					177763	68
B	Schuld für die Artillerie-Kaserne.					
	Auf die Schuld sind zurückgezahlt:					
	An verschiedene Kassen — Tilgungsraten für 1914				31217	72

St. Nr.	Schulden-Nachweis	%	Ursprüngl.		Schuld		Zugang		Abgang		Schuld	
			Schuld		Ende 1913						Ende 1914	
			M.	ℓ	M.	ℓ	M.	ℓ	M.	ℓ	M.	ℓ
	I. Rämmerei-Schuld.											
a	Angeliehen von der Stadt-Sparkasse.											
1	Obligationsschuld	4	500000	—	250200	—	—	—	15040	—	235160	—
2	Vorübergehende Schuld, welche wieder erstattet wird (f. S. 13)	4			132075	36	10453	44	5001	80	137527	—
3	Neue Anleihe für Schulhausbauten	4			13934	21	—	—	3258	26	10675	95
4	Anleihe für Anlage von Straßen im Siederlande (von der Entfestigungskasse übernommen)	4			32858	31	—	—	—	—	32858	31
	Summe Ia				429067	88	10453	44	23300	06	416221	26
b	Angeliehen von der Preussischen Zentral-Boden- kredit-Aktien-Gesellschaft Berlin											
1	Neue Schuld von ursprünglich 100 000 M.	3,6	43400	—	33170	10	—	—	1236	28	31933	82
2	Anleihe für Schulhausbauten	3,6	154886	35	118374	25	—	—	4411	94	113962	31
3	Schuld für den Krankenhausbau	3,6	131713	65	100669	65	—	—	3752	08	96917	57
4	Schuld für den Erwerb und Ausbau des Stadthauses und für andere Bauten (früh. schwebende Schuld)	3,6	60819	19	70877	40	—	—	1839	40	69038	—
5	Anleihe für den Bau von Brücken über die Persante, Holzgraben u. s. w. (von der Entfestigungskasse über- nommen)	3,6	290900	—	239473	05	—	—	6214	80	233258	25
	Summe Ib				562564	45	—	—	17454	50	545109	95
c	Angeliehen von Privaten.											
1	Anleihe für den Bau von Brücken über die Persante und den Holzgraben u. s. w.	4	29000	—	29000	—	—	—	—	—	29000	—
2	Vorübergehende Schuld, welche wieder erstattet wird (f. S. 13)	4			198700	—	—	—	3000	—	195700	—
3	Anleihe für Anlage von Straßen im Siederlande	4			44000	—	—	—	—	—	44000	—
	Summe Ic				271700	—	—	—	3000	—	268700	—
d	Angeliehen von der Stadtparkasse Moedern.											
	Anleihe für den Neubau der Verkaufshallen	3 ³ / ₄	40000	—	34520	47	—	—	805	48	33714	99
e	Angeliehen von der Deutschen Hypothekenbank Berlin.											
1	Neue Anleihe für Schulhausbauten	4 ¹ / ₄	70000	—	61086	32	—	—	1778	84	59307	48
2	Anleihe für die Strandbefestigung	4 ¹ / ₄	160000	—	139625	65	—	—	4065	92	135559	73
	Summe Ie				200711	97	—	—	5844	76	194867	21
f	Angeliehen von der Provinzial-Hilfskasse von Pommern in Stettin.											
	Anleihe für den Neubau des Lyzeums mit Oberlyzeum	4 ¹ / ₄	500000	—	495000	—	—	—	10300	—	484700	—
g	Angeliehen von der Stadtparkasse in Anklam.											
	Anleihe für den Neubau des Lyzeums mit Oberlyzeum	4 ¹ / ₄	100000	—	100000	—	—	—	2000	—	98000	—

Fb. Nr.	Schulden-Nachweis	%	Ursprüngl.		Schuld		Zugang		Abgang		Schuld	
			Schuld		Ende 1913						Ende 1914	
			M.	g	M.	g	M.	g	M.	g	M.	g
	Angeliehen von der Entfestigungs-kasse.											
h	Kaufgeld und Straßenkosten für den Neubau des Lyzeums mit Oberlyzeums	4	30396	02	30396	02	—	—	—	—	30396	02
i	Angeliehen von Privaten.											
	I. Zum Ankauf von Ländereien.											
1	Anleihe von Frau Andersonn, Berlin für die Ländereien auf der Bodenhägener Feldmark	4	40000	—	40000	—	—	—	—	—	40000	—
2	Anleihe von der verw. Frau Geh. Regierungs-Rat Riehl in Potsdam für die von derselben erworbenen Ländereien am Lübeckerwege	4 1/2	30000	—	30000	—	—	—	—	—	30000	—
	II. Zum Aus- und Umbau des Rathauses.											
1	Frau Katharina Herwarth von Bittenfeld in Berlin	4 1/4	160000	—	160000	—	—	—	—	—	160000	—
	Summe I				230000	—	—	—	—	—	230000	—
	a				429067	88	10453	44	23300	06	416221	26
	b				562564	45	—	—	17454	50	545109	95
	c				271700	—	—	—	3000	—	268700	—
	d				34520	47	—	—	805	48	33714	99
	e				200711	97	—	—	5844	76	194867	21
	f				495000	—	—	—	10300	—	484700	—
	g				100000	—	—	—	2000	—	98000	—
	h				30396	02	—	—	—	—	30396	02
	Summe I Kämmererschuld				2353960	79	10453	44	62704	80	2301709	43

Zib. Nr.	Schulden-Nachweis	o/o	Ursprüngl.		Schuld		Zugang		Abgang		Schuld	
			Schuld		Ende 1913						Ende 1914	
			M.	℔	M.	℔	M.	℔	M.	℔	M.	℔
II. Schuld der Nebenkassen.												
a	Angeliehen aus der Rämmereikasse.											
1	Für die Badekasse	5	154200	—	81000	—	—	—	6000	—	75000	—
2	Für den Gemeinde-Friedhof	4	22000	—	9000	—	—	—	2500	—	6500	—
3	Für die Kasse betr. das Grundstück der alten Gasanstalt	5	95540	—	40000	—	—	—	5000	—	35000	—
4	Für die Kasse betr. die Ländereien auf der Hoff. Feldmark	4	80690	—	78090	—	—	—	—	—	78090	—
5	Für die Kasse betr. Grünhausen	4	133600	—	133600	—	—	—	—	—	133600	—
6	Für die Kasse betr. die Ländereien um die Pulverhäuser	4	29000	—	29000	—	—	—	—	—	29000	—
	Summe IIa				370690	—	—	—	13500	—	357190	—
b	Angeliehen von der Stadtsparkasse.											
1	Für das Wasserwerk	4	500000	—	125300	—	—	—	22560	—	102740	—
2a	Für den Schlachthof	4	235000	—	137050	—	—	—	6300	—	130750	—
b	Für den Schlachthof (Erweiterungsbau)	4	20000	—	18400	—	—	—	400	—	18000	—
	Summe IIb				280750	—	—	—	29260	—	251490	—
c	Angeliehen von dem Preuß. Barmen-Verein Hannover.											
	Badekasse		650000	—	545500	—	—	—	9700	—	535800	—
d	Angeliehen von der Kreissparkasse in Jüterbog.											
	Badekasse	4 ¹ / ₄	210000	—	154000	—	—	—	6300	—	147700	—
	Gasanstaltskasse	4 ¹ / ₄	70000	—	51200	—	—	—	2100	—	49100	—
e	Angeliehen von der Preuß. Zentral-Bodenkredit-Aktien-Gesellschaft Berlin.											
	Badekasse	3 ⁶ / ₁₀	123000	—	101256	35	—	—	2627	90	98628	45
f	Angeliehen von der Deutschen Hypothekenbank Berlin.											
	Badekasse	4 ¹ / ₄	270000	—	235618	38	—	—	6861	24	228757	14
g	Angeliehen von der Lebensversicherungsbank für Deutschland in Gotha.											
1	Neue Gasanstaltsschuld	3 ⁵ / ₈	380000	—	210100	—	—	—	12500	—	197600	—
2	Bau eines zweiten Gasbehälters	4 ¹ / ₂	45000	—	33600	—	—	—	1200	—	32400	—
h	Angeliehen von der Preuß. Pfandbriefbank Berlin.											
	1. Gasanstaltskasse zur Herstellung einer zweiten Gasrohrleitung nach der Mündung und Vergrößerung des Gasbehälters	4 ¹ / ₈	60000	—	56249	—	—	—	1355	—	54894	—
	2. Wasserwerkskasse zur Einführung der Wassermesser	4 ¹ / ₈	70000	—	65625	—	—	—	1580	—	64045	—
	3. Kasse betr. das Elektrizitätswerk	4 ¹ / ₈	515000	—	482807	94	—	—	11627	99	471179	95
	4. Kasse betr. die Schwemmanalifation	4 ¹ / ₈	910000	—	853116	—	—	—	20547	—	832569	—
	Seite (c—h)				2789072	64	—	—	76399	13	2712673	54

Gfd. Nr.	Schulden-Nachweis	%	Ursprüngl. Schuld		Schuld Ende 1913		Zugang		Abgang		Schuld Ende 1914	
			M.	§	M.	§	M.	§	M.	§	M.	§
	Uebertrag				2789072	67	—	—	76399	13	2712673	54
i	Angeliehen von der Kreissparkasse Kolberg.											
	Kasse betr. die Schwemmkanalisation	4	600000	—	588000	—	—	—	12480	—	575520	—
k	Angeliehen von der Stadtsparkasse Anklam.											
	1. für die Badekasse	4 ^{1/4}	175000	—	175000	—	—	—	3500	—	171500	—
	2. für den Neubau der Mindererschule	"	108000	—	108000	—	—	—	2160	—	105840	—
	3. für den Neubau des Elektrizitätswerkes	"	70000	—	70000	—	—	—	1400	—	68600	—
	4. für den Bau der Schwemmkanalisation	"	27000	—	27000	—	—	—	540	—	26460	—
l	Angeliehen von der Landesversicherungsanstalt Pommern.											
	Wasserwerkskasse	3,65	350000	—	294655	48	—	—	7336	42	287319	06
m	Angeliehen von der Stadtsparkasse Senftenberg.											
	Wasserwerkskasse	3 ^{3/4}	200000	—	172602	32	—	—	4027	42	168574	90
n	Angeliehen von der Stadtsparkasse Soldin.											
	Wasserwerkskasse	3 ^{3/4}	100000	—	86301	16	—	—	2013	71	84287	45
o	Angeliehen von der Stadtsparkasse Elberfeld.											
	Schulkasse	4	266000	—	266000	—	—	—	5320	—	260680	—
	Elektrizitätswerkskasse	4	234000	—	234000	—	—	—	4680	—	229320	—
p	Angeliehen von Privaten.											
	1. Wasserwerkskasse	4			46000	—	—	—	—	—	46000	—
	2. Entfestigungskasse	4-4 ^{1/2}			415000	—	—	—	—	—	415000	—
	3. Kasse betr. die Ländereien a. d. Rössenthiner Feldmark	"			252000	—	—	—	20000	—	232000	—
q	Angeliehen von der Entfestigungskasse.											
	Kasse betr. das Elektrizitätswerk — Grundstücks- und Straßenkosten	4	42725	—	42725	—	—	—	—	—	42725	—
	Summe II c—q				5566356	63	—	—	139856	68	5426499	95
	Hierzu " II a				370690	—	—	—	13500	—	357190	—
	" " II b				280750	—	—	—	29260	—	251490	—
	Summe II Schuld der Nebenkassen				6217796	63	—	—	182616	68	6035179	95

Gh. Nr.	Schulden-Nachweis.	o/o	Ursprüngl.		Schuld		Zugang		Abgang		Schuld		
			Schuld		Ende 1913						Ende 1914		
			M	g	M	g	M	g	M	g	M	g	
III. Schuld der Militärbauten.													
a) Artillerie-Kaserne.													
1	Angeliehen von der Kammereikasse	4	9000	—	9000	—	—	—	3100	—	5900	—	
2	Angeliehen von verschiedenen Kassen	4 ¹ / ₂	437000	—	397200	—	—	—	4206	—	392994	—	
		4 ¹ / ₄											
3	desgl.	4	132000	—	114000	—	—	—	2100	—	111900	—	
4	Angeliehen von der Preuß. Pfandbriefbank in Berlin .	3 ³ / ₄	500000	—	400153	37	—	—	11244	25	388909	12	
5	Angeliehen von der Kreissparkasse hier	4	823000	—	733055	50	—	—	10567	47	722488	03	
6	Angeliehen von Privaten	4	42000	—	54250	—	—	—	—	—	54250	—	
	Summe a				1707658	87	—	—	31217	72	1676441	15	
b) Unteroffizier-Familien-Wohnhaus.													
1	Preussische Pfandbriefbank Berlin	4 ¹ / ₈	60000	—	56249	—	—	—	1355	—	54894	—	
c) Garnison-Lazarett.													
1	Preussische Pfandbriefbank Berlin	4 ¹ / ₈	385000	—	360935	—	—	—	8692	—	352243	—	
	Summe III Schuld der Militärbauten				2124842	87	—	—	41264	72	2083578	15	
	Hierzu Summe I Kammereischuld				2353960	79	10453	44	62704	80	2301709	43	
	Hierzu Summe II Schuld der Nebenkassen				6217796	63	—	—	182616	68	6035179	95	
	Gesamt-Summe				10696600	29	10453	44	286586	20	10420467	53	
und zwar:													
	aus dem Kammerei-Vermögen				379690	—	—	—	16600	—	363090	—	
	aus der Stadt-Sparkasse				709817	88	10453	44	52560	06	667711	26	
	aus anderen Kassen				8338142	41	—	—	194426	14	8143716	27	
	von Privaten				1268950	—	—	—	23000	—	1245950	—	
	Zusammen				10696600	29	10453	44	286586	20	10420467	53	

Gh. Nr.	Zum Schulden-Nachweis	Bestand Ende 1913		Zugang		Abgang		Bestand Ende 1914	
		M	§	M	§	M	§	M	§
	Vorübergehende Schuld, welche wieder erstattet wird.								
1	Kosten der Leferstraße	4719	23	—	—	4000	—	719	23
2	Restkaufgeld für die früh. Firzlaß'schen Häuser, Köslinerstr. 19	2857	38	—	—	—	—	2857	38
3	Erweiterung des Stargarderweges	1695	65	—	—	—	—	1695	65
4	Herstellung der Fischerstraße	6903	74	—	—	—	—	6903	74
5	Herstellung der Georgenstraße	10907	37	—	—	—	—	10907	37
6	Kanalisation der Dreptowerstraße	5118	69	—	—	—	—	5118	69
7	Drainierung von Pachtländereien	3139	05	2978	47	1001	80	5115	72
8	Neubau des Torfauffeher-Wohnhauses	13347	11	—	—	—	—	13347	11
9	Ausbau der Wirtschaft Schülerbrink	23884	67	—	—	—	—	23884	67
10	Anlegung eines neuen Giskellers in Schülerbrink	3772	37	—	—	—	—	3772	37
11	Herstellung der Stettinerstraße	115934	45	—	—	—	—	115934	45
12	Regulierung des Greifswalderweges u. Kanalisation eines Teiles desselben	4087	01	—	—	—	—	4087	01
13	Herstellung der Straße v. d. Georgenstraße nach dem alten Marien-Kirchhofe	4943	75	—	—	—	—	4943	75
14	Anbau auf der Försterei Wickenberg und Bau zweier Aborte daselbst	7179	34	—	—	—	—	7179	34
15	Erbauung eines Isolier-Pavillons für das neue Krankenhaus	47544	13	—	—	—	—	47544	13
16	Herstellung (Kanalisation u. Pflasterung) eines Teiles d. Hasenbietschen Weges	13079	51	—	—	—	—	13079	51
17	Herstellung der Gradirstraße westlich der Stettinerstraße	5614	35	—	—	—	—	5614	35
18	" " Nettelbeckstraße	8167	94	—	—	—	—	8167	94
19	" " Straße am Winterhafen	8533	03	—	—	—	—	8533	03
20	Neubau eines Wirtschaftsgebäudes in Bohlberg	8000	—	—	—	—	—	8000	—
21	Pflasterung der Straße vor der Pumpstation	2806	30	—	—	—	—	2806	30
22	Errichtung einer Bedürfnisanstalt in der Lindenstraße	5698	31	—	—	—	—	5698	31
23	Neupflasterung und Regulierung der 2. Pfannschmieden	21519	88	—	—	—	—	21519	88
24	Neupflasterung der Bahnstraße zwischen See- und Strandstraße	1322	10	—	—	—	—	1322	10
25	Ausbau der Straße von der Gasanstalt bis zum Stadteingang	—	—	4474	97	—	—	4474	97
	Zusammen	330775	36	7453	44	5001	80	333227	—

Sfb. Nr.	Zum Schulden-Nachweis	Schuld Ende 1913		Zugang		Abgang		Schuld Ende 1914	
		M.	ℒ	M.	ℒ	M.	ℒ	M.	ℒ
	Neue Anleihe für Schulhausbauten.								
1	Anleihe für das frühere Kreishaus in der Domstraße	53000	—	—	—	—	—	53000	—
2	Anlage einer Sammelheizung in der Georgenschule	5133	22	—	—	5037	10	96	12
3	Anlage einer Zentralheizung in der Bürgermädchenschule	9342	76	—	—	—	—	9342	76
4	Anlage einer Zentralheizung in der Siederlandschule	7544	55	—	—	—	—	7544	55
	Zusammen	75020	53	—	—	5037	10	69983	43
	Anleihe zur Anlegung von Straßen im Siederlande.								
	(von der Entfestigungskasse übernommen)								
1	Gradirstraße östlich der Stettinerstraße	7926	46	—	—	—	—	7926	46
2	Entwässerung der Gradirstraße südwestlich der Stettinerstraße	1523	85	—	—	—	—	1523	85
3	Langenbeckstraße	12890	01	—	—	—	—	12890	01
4	Obere Stettinerstraße südlich der Gradirstraße	14480	82	—	—	—	—	14480	82
5	Littysstraße	4531	20	—	—	—	—	4531	20
6	Infanteriestraße	7689	55	—	—	—	—	7689	55
7	Artilleriestraße	14779	81	—	—	—	—	14779	81
8	Entwässerung und Beleuchtung des Lübeckerweges	13036	61	—	—	—	—	13036	61
	Zusammen	76858	31	—	—	—	—	76858	31

Gld. Nr.	Verwendung der Sparkassen-Ueberschüsse	Schuld		Es sind verwendet:			
		Ende 1913		im einzelnen		im Ganzen	
		M	ℳ	M	ℳ	M	ℳ
	Aus den Ueberschüssen der Sparkasse für 1913 sind überwiesen					62863	—
	Hierauf sind für 1914 gezahlt:						
	I. Zur Tilgung von Anleihen.						
1	Neue Anleihe für Schulhausbauten:						
	a) Tilgungsrate an die Stadtsparkasse 3258,26 M.						
	b) Tilgungsrate an die Deutsche Hypothekendarlehenbank 1778,84 "	75020	53	5037	10		
2	Tilgungsrate auf die Anleihen für den Neubau des Lyzeums mit Oberlyzeum:						
	a) Tilgungsrate an die Provinzial-Hilfskasse Stettin 9723,20 M.	495000	—				
	b) " " " Stadtsparkasse Anklam 2000,— "	100000	—	11723	20		
3	Tilgungsrate auf die Anleihen von der Preussischen Zentral-Bodenkredit-Aktien-						
	Gesellschaft Berlin						
	a) Neue Schuld von ursprünglich 100000 M.	33170	10	1236	28		
	b) Anleihe für Schulhausbauten	118374	25	4411	94		
	c) Schuld für den Krankenhausbau	100669	65	3752	08		
	d) Schuld für den Erwerb und Ausbau des Stadthauses und für andere						
	Bauten	70877	40	1839	40		
						28000	—
	II. Zu besonderen Zwecken.						
	Zur teilweisen Deckung der durch die letzte Sturmflut (um die Jahreswende 1913/14)						
	verursachten Schäden am Strande 1. Rate					34863	—
	(Belegt auf Stadtsparkassenbuch Nr. 6605 zur Ansammlung eines Fonds,						
	aus dem später ein Teil der Rückzahlungen auf das für die Be-						
	seitigung der Sturmschäden gewährte Staatsdarlehen von 325 000 M.						
	erfolgen soll.)						
	Zusammen					62863	—

Einnahme.



3te im Rechnungsjahr 1913		Nummer	E i n n a h m e				M	S
M.	S.		Grundbesitz	Pächter bezw. Mieter	Pacht- bezw. Mietzeit	fällig		
A. Mietszins von städtischen Häusern.								
5000 —		1	Rathaus					
3401 01			a) Sparkassenlokal einschl. Heizung pp.	Städt. Sparkasse	bis auf weiteres	viertelj. nachh.		
			b) Ratskeller					
			1. Pacht für die Schankwirtschaft	Restaurant. Paasch	5. 7. 13—31. 3. 19	viertelj. vorh.	4000	—
			2. Miete für die Wohnung . . .				250	—
			3. 6 % Verzinsung des Küchen- und Wirtschafts-Inventars, das einen Wert von 5878,29 M. besitzt					
							352	70
9296 50		2	Verkaufshallen Nr. 12—23 an der Schillstraße					
			a) Nr. 12			1. 7. u. 1. 8.	1925	—
			b) " 13	Heinrich-Breslau	1. 4. 12—1. 10. 17	"	820	—
			c) " 14	Kummrow	" "	"	717	—
			d) " 15	Müller	" "	"	650	—
			e) " 16	Blankenstein	" "	"	2020	—
			f) " 17	Fechter	" "	"	594	50
			g) " 18	Tiegs	" "	"	420	—
			h) " 19	Hanf	" "	"	410	—
			i) " 20	Bergemann	" "	"	420	—
			k) " 21	Scheife	1. 4. 14—1. 10. 17	"	415	—
			l) " 22	Hoberg	1. 4. 12—1. 10. 17	"	420	—
			m) " 23	Schunke	" "	"	520	—
2800 —		3	Verkaufshallen Nr. 24 bis 31 an der Bahnstraße					
			a) Nr. 24	Bleise	" "	"	300	—
			b) " 25	Buttermann	" "	"	500	—
			c) " 26 u. 27	Chr. Aug. Glas	" "	"	1000	—
			d) " 28	Schulz	" "	"	350	—
			e) " 29	Schulz	" "	"	450	—
			f) " 30 u. 31	Bade-Direktion	bis auf weiteres	"	200	—
1400 —		4	Trinkhalle an der Schillstraße gegenüber dem Rosengarten					
261 —		5	Haus Stettinerstr. 21 (fr. Marth)	Rolberger Molkerei	1. 1. 12—1. 10. 17	1. Juli		
			1 Wohnung im Erdgeschoß	Fischer Ernst Garbe	1. 4. 09 b. a. w.	viertelj. vorh.	120	—
			1 desgl.	Frau Risch	bis auf weiteres	"	45	—
			1 desgl.	Frau Marie Holz	1. 10. 12 b. a. w.	monatl. vorh.	60	—
			1 Giebelstube	Maurer Horn	1. 10. 11 b. a. w.	viertelj. vorh.	36	—
342 —		6	Haus Bogelfang Nr. 1 (fr. Strehlow)					
			1 Wohnung im Erdgeschoß	Arb. Alb. Müller	1. 10. 10 b. a. w.	monatl. vorh.	90	—
			1 Wohnung im Dachgeschoß	" Herm. Stahneke	desgl.	"	78	—
			1 desgl.	" Alb. Hedtke	1. 10. 12 b. a. w.	"	84	—
			1 Wohnung im Erdgeschoß	" Gust. Rackow	1. 10. 11 b. a. w.	"	90	—
303 —		7	Haus Lindenstr. Nr. 22 (fr. Laabs)					
			1 Wohnung	Kellner Ott	1. 6. 12 b. a. w.	monatl. nachh.	150	—
			1 Wohnung	Schuhm. Radtke	1. 10. 12 b. a. w.	"	126	—
75 —		8	Haus Magazinstr. Nr. 2 (fr. Popp)	Mag.-Vote Pagel	1. 10. 13 b. a. w.	viertelj. nachh.		
22878	51					Summe A		

Nummer	Voranschlag für den Haushaltsplan 1915		Voranschlag im Haushaltsplan 1914		Bemerkungen
	M.	ℳ	M.	ℳ	
1a	5000	—	5000	—	
1b	4602	70	4601	35	1,35 M. Zugang an Inventar-Verzinsung.
2	9331	50	9296	50	Befchl. v. 18. 5. 14 Nr. 182. 35 M. Zugang an Miete für Halle Nr. 21.
3	2800	—	2800	—	
4	1400	—	1400	—	
5	261	—	261	—	
6	342	—	342	—	
7	276	—	306	—	30 M. Abgang. Befchl. vom 3. 9. 14 Nr. 297.
8	150	—	150	—	
	24163	20	24156	85	

St im Rechnungsjahr 1913		Nummer	E i n n a h m e					M.	S.	
M.	S.		Grundbesitz	Größe ha	Pächter bzw. Mieter	Pacht-bzw. Mietszeit	fällig			
B. Pachtzinsen.										
I. westlich der Persante.										
la) außerhalb der Kolberger Flur.										
522	—	1	Baselsfichten bei Spie	10,16,60	Schroeder u. Gen.	1. 10. 03—1. 10. 15	1. April			
9	—	2	a) Deeper Wiese Nr. 295	0,26,53	Scharping, Deep	b. a. w.				
6	—		b) Deeper Wiese Nr. 323	0,15,60	Eigt. Alb. Bonow	1. 10. 10 b. a. w.	1. Juli			
512	—	3	Deeper Wiesenwärderei (Lohbrink)	13,18,02	Eigt. E. Storm u. Gen.	1. 10. 11—1. 10. 23	"			
	—	4	Großes Moor einschl. Dünen	316,56,00						
974	—		a) Abt. A Nr. 1—11 = 12,88,90 ha		Eigt. GrillierGrib.u.G.	1. 4. 12—1. 10. 17	"			
2131	—		b) Abt. B Nr. 1—40							
	—		Nr. 1—33		Eigt. Borchardt u. Gen.	1. 4. 12—1. 10. 17	"	1566	—	
	—		Nr. 17b				"	20	—	
	—		Nr. 34—39		Eigt. Gushke u. Gen.	1. 10. 11—1. 10. 23	"	508	—	
	—		Nr. 40				"	20	—	
1854	—		c) Abt. C Nr. 1—34		Eigt. Wendorff u. Gen.	1914 und 1915	"			
1417	—		d) Abt. D Nr. 1—50				"			
	—		Nr.1—17,22—39,42—50		Eigt. Frz. Gust u. Gen.	1. 4. 12—1. 10. 17	"	1260	—	
	—		Nr. 18		Eigt. Basler		"	11	—	
	—		Nr. 19, 20 u. 21a		Reutier Lindig	1. 4. 12—1. 4. 20	"	67	—	
	—		Nr. 21b u. 21c		Henke u. Dreptow	1914 und 1915	"	70	—	
	—		Nr. 41		Eigt. Frz. Henke	1. 10. 11—1. 10. 17	"	45	—	
lb) im Siederlande nördlich vom Griebower-Wege.										
1681	—	5	Hirtenmoor	21,02,57						
	—		a) Parz. Nr. 1—3, 7—27 u. 30—56		Eigt. Ledebur u. Gen.	1. 10. 11—1. 10. 17	1. Juli	1491	—	
	—		b) " " 4—6, 28 u. 29		Eigt. Rauffmann u. G.	1. 4. 13—1. 10. 17		190	—	
9	—	6	Schulwegacker im Siederlande	0,07,80	Baßholz, Siederland	b. a. w.	1. April			
30	—	7	Ackerplan Bd. 2 Bl. 94 am Bahnkörper der Altdamm-Kolberger Eisenbahn (fr. Krättsch)	0,17,15	Rusch, Bogelsang	28	1. 4. 10—1. 10. 15	1. Juli		
112	—	8	Ackerparzelle 195/81, 196/82, 197/82 R. Bl. 2 (fr. Reichow)	0,20,00	Gärtner Kurth	1. 7. 08 b. a. w.	1. 10. u. 1.4			
40	—	9	Weideabfindung Nr. 238 (fr. Becker)	0,39,05	Ackerb. Ferd. Strehlow	1. 10. 10—1. 10. 16	1. Juli			
40	—	10	Weideabfindung Nr. 274 (fr. Müller)	0,37,86						
	—		a) Parz. 1347/496		Ackerb. Ferd. Strehlow	1. 10. 10—1. 10. 16	"	23	—	
	—		b) Parz. 1499/490 u. 1351/490		" Otto Henke		"	17	—	
45	—	11	Weideabfindung Nr. 279 (fr. Brandenburg)	0,39,09	Ferd. StrehlowNeugld.	1. 10. 10—1. 10. 16	"			
151	—	12	Weideabfindung Nr. 421 u. 43 am Altdammerwege	0,80,65	Schmeling u. Ebert	1. 10. 04—1. 10. 16	"			
24	—	13	Früh. Foth'sche Ackerparzelle am Star-garderwege	0,16,58	Ackerb. W. Foth	b. a. w.	"			
85	—	14	Ackerparzelle Nr. 355 am Greifswalderwege (fr. Majowski)	0,73,30	Ackerb. Otto Ebert	1. 10. 08—1. 10. 20	"			
9642	—			364,66,80				Seite		

Nummer	Voranschlag für den Haushaltsplan 1915		Baranschlag im Haushaltsplan 1914		B e m e r k u n g e n
	M	£	M	£	
1	522	—	522	—	
2a	9	—	9	—	
2b	6	—	6	—	
3	512	—	512	—	
4a	974	—	974	—	
4b	2114	—	2129	—	Abg. 15 M. für Parz. 17b, durch welche zur Regulierung der Entwässerung ein Graben gezogen ist. Bejchl. v. 3/9. 14 Nr. 295.
4c	2357	—	1905	—	
4d	1453	—	1451	—	Bejchl. v. 12/10. 14 Nr. 335. Bejchl. v. 3/9. 15 Nr. 294.
5	1681	—	1681	—	
6	9	—	9	—	
7	30	—	30	—	
8	112	—	112	—	
9	40	—	40	—	
10	40	—	40	—	
11	45	—	45	—	
12	151	—	151	—	
13	24	—	24	—	
14	85	—	85	—	
	10164	—	9725	—	

Jr im Rechnungsjahr 1913	M	A	Nummer	E i n n a h m e					M	A
				Grundbesitz	Größe ha	Pächter bezw. Mieter	Pacht- bezw. Mietzeit	fällig		
9642					364,66,80			Uebertrag		
80	15		Weideabfindung Nr. 186 neben dem Greifenbergerwege (fr. Lütke) . . .	0,56,40	Zimmerm. Rob. Bigalf	1. 10. 06—1. 10. 18	1. Juli			
100	16		Weideabfindung Nr. 63 am Greifswal- derwege (fr. Jarsbotter) . . .	0,68,40	Eigt. Alb. Marquardt	1. 4. 10—1. 10. 21	"			
90	17		Weideabfindung Nr. 78 am Greifswal- derwege (fr. Werner) . . .	0,59,00	Frl. Frida Balsanz	" "	"			
—	18		Weideabfindung Nr. 60 am verl. Greifswal- derwege (fr. Schelinski) . . .	0,52,60	Gärtner Groth	1. 10. 13—1. 10. 25	"			
116	19		Früher Baggerd'sches Grundstück am Greifswalderwege, Weideabfindung Nr. 64 . . .	0,66,01	Eigt. Otto Bahlholz	1. 10. 12—1. 10. 24	"			
476	20		Früh. Ebert'sches Grundstück am Greifswal- derwege, Parz. 1—20 . . .	1,75,00	Fischer Ruch u. Gen.	1. 10. 12 b. a. w.	"			
76	21		Rest der Weideabfindung Nr. 490 (Clemens) . . .	0,65,20	Eigt. Friedr. Brandt	1. 10. 10—1. 10. 22	"			
511	50	22	Früher Marth'sches Grundstück, Ecke Stettiner- und Fischerstraße a) Parz. 1—9, 12, 13, 16—19, 22, 25—36 . . .	1,02,92	Fischer Garbe u. Gen.	1. 10. 07 b. a. w.	"			
			b) 10, 11, 14, 15, 20, 21, 23 u. 24 . . .	0,27,05	Arb. Griep u. Gen.	1. 10. 08 b. a. w.	"			
93	23		Früher Zapp'scher Ackerplan an der Stettinerstraße . . .	0,55,49	Fischer Jagemaß u. G.	1. 10. 13 b. a. w.	"			
110	24		Früh. Hornbege'sches Grundstück an der Stettinerstraße . . .	0,50,95	Ackerb. Emil Köhn	1. 4. 14—1. 10. 25	"			
792	25		Früh. Kiehl'sches Grundstück am Anfang des Lübeckerweges . . .	4,19,20	Bauhofauff. Kohls	1. 4. 09 b. a. w.	"		5	—
			Parz. 1 . . .		Arb. Strelow u. Gen.	1. 10. 08—1. 10. 20	"		787	—
			Parz. 2—37 . . .							
500	26		Früh. Reimer'sches Grundstück am Lü- beckerwege . . .	1,12,72	Zimmerm. A. Reimer	1. 4. 09 b. a. w.	viert. nachh.			
50	27		Landstreifen neben dem früher Brendel- schen Hause im Vogelsang . . .		Fischhdlr. W. Rackow	b. a. w.	1. Juli			
20	28		Landstreifen bei dem früher Strehlow- schen Hause Vogelsang 1 . . .		Arb. Gust. Rackow	1. 4. 11 b. a. w.	"			
1 c) im Sellnower Felde südlich des Gribowerweges.										
1599	50	29	Fichtkamp bei Neuwerder . . .	19,73,21	Ackerb. Alb. Duffe	1. 4. 13—1. 10. 22	"		60	—
			Nr. 1 . . .		Heidemann u. Gen.	1. 10. 04—1. 10. 16	"		1079	50
			Nr. 2—24 . . .		Eigt. Ziemer u. Gen.	1. 10. 11—1. 10. 16	"		394	—
			Kulturwiesen Nr. 1—5 u. 7—11 . . .		Eigt. Will	1. 6. 05—1. 10. 16	"		66	—
			Kulturwiese Nr. 6 . . .							
67	30		Weideabfindung Nr. 370 am Gribower Wege (früh. Blick) . . .	0,80,70	Timm u. Bigalf	1. 4. 09—1. 10. 16	"			
14323				398,31,65				Seite		

Nummer	Voranschlag für den Haushaltsplan 1915		Voranschlag im Haushaltsplan 1914		Bemerkungen
	M	h	M	h	
	10164	—	9725	—	
15	80	—	80	—	
16	100	—	100	—	
17	90	—	90	—	
18	126	—	126	—	
19	116	—	116	—	
20	452	50	476	50	4 M. Abg. jährl. für Parz. 18, 2 M. Abg. für Parz. 19 und 18 M. für Parz. 20, da Teile der Parz. an den Arb. Strehlow verkauft sind. Bsg. v. 18. 7. und 16. 9. 14. I. Z.-Nr. 2645/14 und I. Z.-Nr. 5024/14.
21	76	—	76	—	
					Abg. 36 M. für Teile der Parz. 14—17, die dem Frauen-Verein zur Errichtung einer Kleinkinderschule überwiesen sind. Beschl. v. 20. 4. 14. Nr. 143. Zug. 2 M. für Parz. 18. Mag.-Beschl. v. 27. 10. 14 Nr. 23.
22a	383	50	417	50	
22b	94	—	94	—	
23	128	—	128	—	
24	120	—	120	—	
25	792	—	792	—	
26	500	—	500	—	
27	50	—	50	—	
28	20	—	20	—	
29	1599	50	1599	50	
30	67	—	67	—	
	14958	50	14577	50	

Ist im Rechnungsjahr 1913		Nummer	Einnahme					S	M
M.	S.		Grundbesitz	Größe ha	Pächter bezw. Mieter	Pacht- bezw. Mietzeit	fällig		
14323				398,31,65			Uebertrag		
602	31		Weideabfindung Nr. 328—334 (früh. kathol. Kirchenacker)	3,99,40	Eigt. Diegs u. Gen.	1. 10. 11—1. 10. 23	1. Juli		
198	32		Früh. Bonneß'sches Grundstück am Wege Nr. 27 im Siederlande, Weideabfindung Nr. 321 u. 322	1,26,20	Eigt. Otto Bonneß	1. 10. 12—1. 10. 16	"		
67	33		Früh. Beckersches Grundstück am Wege Nr. 27 im Siederlande	0,63,00	Eigt. A. Holz	1. 10. 10—1. 10. 22	"		
82	34		Früh. Voigt'sches Grundstück am Wege Nr. 27 im Siederlande	0,59,70	Eigt. Rosin, Neuwerd.	1. 10. 13—1. 10. 25	"		
589	35		Früh. Froehlich'scher Ackerpl. i. Siederlande	6,28,33	Henke u. Gen.	"	"		
688	36		Früh. Dillhoff'scher Ackerpl. i. Sellnower Felde	4,93,90	Ackerb. Dillhoff	1. 10. 11—1. 10. 17	"		
408	37		Früh. Müller'scher Ackerplan ebenda	3,08,00	" Otto Henke	1. 10. 10—1. 10. 16	"		
89	38		Früh. Strehlow'sche Wiese ebenda	0,56,70	" Ferd. Strehlow	"	"		
62	39		Plan 10 ⁴ im Sellnower Felde Parzelle 1390/457 R. Bl. 1.	0,32,10	Eigt. Alb. Struß	1. 10. 12—1. 10. 24	"		
755	40		Früh. Mansch'scher Acker im Sellnower Felde	3,52,60	Benz u. Gen.	1. 10. 09—1. 10. 21	"		
Id) in der Nähe der Persante.									
31	41		Reisparz. Nr. 23 v. Raugenberg — Moor	0,10,78	Eigt. Fahr, Rosenth.	1. 10. 09—1. 10. 15	1. April		
	42		Ochsenwiese	0,30,01					
25	43		Ringenholmwiese	0,23,80	Blankenburg, Garrin	"	"		
482	44		Parz. Nr. 216 R. Bl. 2 v. Gute Karlsberg	2,61,54	Maurer Otto u. Gen.	1. 10. 04—1. 10. 16	"		
2194	45		Pferdewiesen Nr. 1—33	44,60,00	Fleischer H. Stern u. G.	1. 4. 12—1. 10. 17	1. Juli		
10	46		Anerkennungsgebühr für eine Fläche von 67,80 a der Pferdewiesen zur Ver- größerung der Schwimmanstalt		Schwimmv. „Aegir“	1. 4. 12 b. a. w.	"		
50	47		Müllerwiese	0,50,50	Fleischer-Zinnung	1. 4. 11—1. 4. 17	"		
25	48		Kämmereidienerwiese	0,46,70	Frau Bellin	1. 4. 15—1. 10. 20	"		
278	50		Früh. Pfarracker von St. Spiritus Parz. 13—37	0,80,25	Arb. Fr. Strehlow u. G.	1. 10. 13—1. 10. 19	"		
4	50		Gartengelände — Dreptowerstr. 48.		Eigt. Paudtke	b. a. w.	"		
1953	51		Schweineanger	4,71,54	Brendel u. Gen.	1. 10. 03—1. 10. 15	1. April		
30	52		Maifuhlwiese (Baumschule)	0,46,66	Parkverwaltung	b. a. w.	"		
II. Ostlich der Persante.									
IIa) am Hafen.									
25	53		Poggenpfuhl-Wiese	0,07,00	Seglerhaus	"	1. Oktober		
264	54		Hafen-Wiesen	1,93,30	Parkverwaltung Pagel u. Gen. Silobah	1. 4. 13—1. 4. 18 b. a. w.	1. Juli	86	—
			Parz. 777 u. 778				"	157	—
			" 779, 780, 782—784				"	21	—
			" 781				"		
23234	50			480,33,66			Seite		

Nummer	Voranschlag für den Haushaltsplan 1915		Voranschlag im Haushaltsplan 1914		Bemerkungen
	M.	S.	M.	S.	
	14958	50	14577	50	
31	602	—	602	—	
32	198	—	198	—	
33	67	—	67	—	
34	91	—	91	—	
35	971	—	971	—	
36	688	—	688	—	
37	408	—	408	—	
38	89	—	89	—	
39	62	—	62	—	
40	755	—	755	—	
41	31	—	31	—	
42					
43					
44					
45	2194	—	2194	—	
46	10	—	10	—	
47	50	—	50	—	
48	25	—	25	—	Mag.-Beschl. v. 25. 1. 15 Nr. 29.
49	288	50	278	50	Parz. 1 u. 38 sind als Baustelle bzw. Spielplatz verwendet worden.
50	4	—	4	—	
51	1953	—	1953	—	
52	30	—	30	—	
53	25	—	25	—	
54	264	—	229	—	
	24274	—	23848	—	

Sit im Rechnungsjahr 1913		Nummer	E i n n a h m e					M	S
			Grundbesitz	Größe ha	Pächter bezw. Mieter	Pacht= bezw. Mietzeit	fällig		
23234	50		II b) südlich der Rösliner Chaussee.	480,33,66				Uebertrag	
97	55	a)	Parzelle 11, Weideabfindung Nr. 525 (Holznagel)	0,42,90	Eigt. Alb. Raap	1. 4. 12—1. 10. 17	1. Juli		
		b)	Weideabfindung Nr. 526—528 (sogenannte Müllerwiesen)	1,28,70					
15	56		Weideabfindung Nr. 551 rechts der Persante	0,53,10	Handelsm. W. Titel				
777	57		Kabbe'scher Ackerplan	6,80,20	Bauerh. Schwerdtfeger u. G.	1. 10. 06—1. 10. 18			
100	58		Schröder'scher Legat-Acker	1,57,30	Ackerb. Groth	1. 10. 10—1. 10. 16			
1413	59		Plan 30 a im Klosterfelde an der Altstädter Grenze (früher Sarnow)	9,89,10	Albert Raap u. Gen.	1. 10. 10—1. 10. 22			
20	60		Weideabfindung Nr. 546 im Klosterfelde (sogenannte Modderwiese)	0,38,30	Schmiedemstr. Lewin	1. 10. 12—1. 10. 18			
			IIc) zwischen Rörliner und Rösliner Chaussee.						
129	61		Früh. Holznagel'sches Grundstück						
		a)	Parz. 364, Plan 82 an der Mag	0,77,40	G. Marten, Alttramm	1. 4. 10—1. 10. 15			53 —
		b)	Parz. 107, Weideabfindung Nr. 596	0,42,90	Bw. Fiß, Georgenstr. 4	" "			76 —
40	62		Wiesenfläche Plan 76 am Bullenwinkeler Wege	0,24,96	Fleischermstr. Seidler	1. 10. 12—1. 10. 24			
230	63		Plan 40 I u. 116 an der Rösliner Chaussee (früh. Mögenburg)	1,57,80	Pol.-Serg. Raasch u. Gen.	1. 10. 05—1. 10. 17	1. April		
153	64		Parz. 610 u. 611 des früh. Ott'schen Grundstücks an der Rösliner Chaussee	0,79,60	Gärtner Schumacher	1. 10. 12—1. 10. 17	1. Juli		
523	65		Pläne 141 u. 143 im Klosterfelde bei Bullenwinkel (früh. Sarnow)	3,82,24	Eigt. Giese u. Gen.	1. 10. 10—1. 10. 22			
528	66		Wiesenparzelle Nr. 6—12 des Planes bei Bullenwinkel (früher Sarnow)	3,29,86	Pol.-Serg. Raasch u. Gen.	1. 4. 12—1. 10. 17			
340	67		Ackerparzellen Nr. 475—479 im Klosterfelde (früher Levinthal)	3,08,90	Ackerb. Wegel u. Gen.	1. 10. 12—1. 10. 24			
776	68		Wiesenparzellen Nr. 480—484 im Klosterfelde (früh. Levinthal)	5,79,39	Gärt. Brämer u. Gen.	" "			
			II d) im Binnenfelde zwischen der Rösliner Chaussee und der Ostsee.						
120	69		Rundenreich'scher Wurtplan (früh. Schulgarten) Parzelle 1—9	0,75,30	Lehr. Klingbeil u. Gen.	1. 10. 13—1. 10. 23			
315	70		Früher Starcke'scher Garten	0,27,47	Arb. Gust. Baseler	1. 4. 12—31. 12. 17			
50	71		Früher Däumichen'sches Grundstück am Roßmarkt	0,33,62	Gärtn. Schweder	1. 10. 13—1. 10. 18			
6	72		Gartenparzelle Nr. 14 zwischen Wallstraße und Malchowgraben	0,01,98	Malermst. Blavier	1. 4. 11—1. 4. 17			
850	73		Gartenparzelle Nr. 58 ebenda	0,03,80	Fuhrherr Frik Neigel	b. a. w.			
5	74		Gartenparzelle Nr. 19 in Stubbenhagen (früh. Specht)		Arbeiter Ey	1. 10. 12—1. 10. 18			
246	75		Weideabfindung Nr. 733, 735—737 am Hasenbietschen Wege (früher Wiese geh.)	1,24,60	Ackerb. Joh. Henke u. Gen.	1. 10. 12—1. 10. 24			
29126				523,73,08				Seite	

Nummer	Voranschlag für den Haushaltsplan 1915		Voranschlag im Haushaltsplan 1914		Bemerkungen
	M.	3	M.	3	
	24274	—	23848	—	
55	97	—	97	—	
56	15	—	15	—	
57	777	—	777	—	
58	100	—	100	—	
59	1413	—	1413	—	
60	20	—	20	—	
61	129	—	129	—	
62	40	—	40	—	
63	230	—	230	—	
64	153	—	153	—	
65	523	—	523	—	
66	528	—	528	—	
67	340	—	340	—	
68	776	—	776	—	
69	147	—	129	—	2 M. Zug. für einen schmalen Rasenstreifen u. 16 M. Zug. für Benutzung der Wasserleitung.
70	315	—	315	—	
71	100	—	100	—	
72	6	—	6	—	
73	8 50	—	8 50	—	
74	5	—	5	—	
75	246	—	246	—	
	30242	50	29798	50	

Sit im Rechnungsjahr 1913		Nummer	E i n n a h m e						
			Titel I B I						
M	S		Grundbesitz	Größe ha	Pächter bezw. Mieter	Pacht- bezw. Mietzeit	fällig	S	M
29126	—			523,73,08			Uebertrag		
862	—	76	Früher von Braunschweig'scher Ackerplan Parzelle 1, 2, 4, Parzelle 3, 5—7, 9—19 Parzelle 8	5,70,41	Ebert u. Gen. Siclaff u. Gen. St. Schumacher	1. 10. 12—1. 10. 15 1. 10. 03—1. 10. 15 1. 10. 12—1. 10. 24	1. Juli " "	135 621 100	— — —
75	—	77	Früher Maaß'scher Ackerplan Nr. 42 a am Hasenbietschenwege	0,47,33	Bachholz u. Gen.	1. 10. 03—1. 10. 15	"		
1480	—	78	Schäfer'scher Kamp Nr. 1—31	13,54,83	Ackerb. Henke u. Gen.	1. 10. 14—1. 10. 26	"		
1218	—	79	Früher Blank'scher Ackerplan	10,04,70	Schumacher u. Gen.	1. 10. 05—1. 10. 17	"		
33	—	80	Parz. Nr. 18 des früh. Schütz'schen Ackerpl.		Arb. Rob. Schwanz	1. 10. 14—1. 10. 26	"		
8	—	81	Ackerpl. am Hasenbietschenwege, Parz. 847 (früh. Gellert und Maaß)	0,09,64	Arb. Frädrich	1. 10. 11—1. 10. 17	"		
3	—	82	Parzelle 414 (Dreieck zwischen der Bel- garder und Kösliner Eisenbahn (früher Gellert und Maaß)	0,08,27	Bahnarb. C. Strehlow	1. 10. 10—1. 10. 17	"		
184	—	83	Früh. Zimmermann Zul. Lange'sches Grundstück am Hasenbietschenwege	1,23,83	Bauunt. Behnke	1. 10. 10—1. 10. 22	"		
70	—	84	Früher Gegin'sche Weideabfindung Nr. 728 am Wolfsberg	0,17,14	Fuhrh. Fr. Meigel sen.	1. 10. 13—1. 10. 16	"		
124	—	85	Ackerpl. im Binnensfelde östl. neben dem Wolfsbergpark (früher Mrozek) Parz. 1—2	1,33,58	Eigt. C. Treptow	1. 10. 07—1. 10. 19	"		
150	—	86	Plan Nr. 54 im Binnensfelde (fr. H. Weiß)	1,30,50	Eigt. Ed. Zietlow u. Gen.	1. 10. 13—1. 10. 25	"		
221	—	87	Früher Stieg'scher Acker am Strande	1,33,38	Fiß u. Gehrmaun	1. 10. 08—1. 10. 19	"		
62	—	88	Teil v. Schulgrundstück der Strandschule	0,44,80	Eigt. R. Waskow	1. 10. 10—1. 10. 22	"		
30	—	89	Früh. Geske'sches Ackerstück im Winkel zwischen dem Hasenbietschenwege und dem Wege J. 7.	0,26,60	Eigt. Geske	1. 4. 08 b. a. w.	"		
3691	—	90	Pläne 39/40 und 105 im Binnensfelde (fr. Sarnow) Parz. Nr. 1—5, 12—14, 21—22, 27—31 Parz. Nr. 6—11, 15—20, 23—26	26,27,18	Fuhrh. F. Meigel u. Gn. Henke u. Gen.	1. 10. 10—1. 10. 22 1. 10. 04—1. 10. 16	" "	2512 1179	— —
440	—	91	Früh. Ackerb. Karl Henke'sches Grund- stück a. d. Kösliner Chaussee a) Kartenbl. 6 Parz. 265—266 = 2,55,20 ha b) Kartenbl. 6 Parz. 614—615 = 0,80,40, ha	3,35,60	St. Schumacher Schmiedemstr. König	bis 1. 10. 17 "	" "	330 110	— —
800	—	92	Früh. Priebe'sches Grundst. a. d. Kösl. Chaussee	4,10,10	Ackerb. J. Priebe	1. 10. 10—1. 10. 16	viert. vorh		
80	—	93	Weideabfindung Nr. 648 (fr. Ww. Stieg)	0,79,90	Eigt. Strehlow	1. 10. 07—1. 10. 19	1. Juli		
377	—	94	Weideabfindungen Nr. 639—642 am Strande (fr. Mögenburg)	2,65,80	Treptow u. Gen.	"	"		
39034	—			596,96,67			Seite		

Nummer	Voranschlag für den Haushaltsplan 1915		Voranschlag im Haushaltsplan 1914		Bemerkungen
	M	ℒ	M	ℒ	
	30242	50	29798	50	
76	856	—	862	—	Abg. 6 M. Pachtzins für Parz. 18, von welcher 517 qm zur Gewinnung eines bequemereren Zufuhrweges gebraucht sind. Bfg. vom 21. 3. 14 I. Z.-Nr 828/14.
77	75	—	75	—	
78	2231	—	1480	—	Beschl. v. 20. 10. 13 Nr. 426 und vom 3. 11. 14. Nr. 453g.
79	1208	—	1218	—	Abg. 10 M. Pachtzins für Parz. 8, von welcher 728 qm zur Fertigstellung eines Wirtschafts-
80	62	—	33	—	Beschl. v. 20. 10. 13 Nr. 424. [weges gebraucht sind. Bfg. v. 21. 3. 14.
81	8	—	8	—	
82	3	—	3	—	
83	184	—	184	—	
84	70	—	70	—	
85	124	—	124	—	
86	240	—	240	—	
87	221	—	221	—	
88	62	—	62	—	
89	30	—	30	—	
90	3691	—	3691	—	
91	440	—	440	—	
92	800	—	800	—	
93	80	—	80	—	
94	377	—	377	—	
	41004	50	39796	50	

St im Rechnungsjahr 1913		Nummer	E i n n a h m e							
M.	J.		Grundbesitz	Größe ha	Pächter bezw. Mieter	Pacht- bezw. Mietzeit	fällig	M.	J.	
39034	—			596,96,67				Uebertrag		
II e) Zwischen Stadtwald und Ostsee.										
1432	95	Schlackeriege bei der Forst	29,00,15							
		a) Abt. A Nr. 1—10		Eigt. Treptow u. Gen.	1914 und 1915	1. Juli	529	—		
		Abt. B Nr. 1—12		Gastwirt Weier u. Gen.	desgl.	"	348	—		
		Abt. C Nr. 2—15		Eigt. Freter u. Gen.	desgl.	"	269	—		
		Abt. D Nr. 1—15		Maurer Naß u. Gen.	desgl.	"	510	—		
		Abt. E Nr. 1—15		Eigt. Zander u. Gen.	1. 4. 10—1. 10. 15	"	114	—		
887	96	Salinenmoor-Wiesen								
		a) Abt. A Nr. 1—61	33,68,00							
		Nr. 1—47 und 49—61		Maurer Naß u. Gen.	1. 4. 14—1. 10. 19	"	906	—		
		Nr. 48		Holzstr. Strelow	b. a. w.	"	30	—		
2799	—	b) Abt. B Nr. 1—63	28,13,25							
		Nr. 1—5, 10—21, 23—29, 31—33, 37—44 u. 47—62		Eigt. Friedr. Brandt u. Gen.	1914 und 1915	"	2475	—		
		Nr. 6—9		Kiegel, Elysium	1. 10. 13—1. 10. 25	"	100	—		
		Nr. 22, 30 und 63		Mews u. Gen.	1. 10. 09—1. 10. 15	"	101	—		
		Nr. 34 und 35		Hofbes. Will, Zernin	1. 10. 13—1. 10. 19	"	140	—		
		Nr. 36		Hw. Lange, Alttramm	1. 10. 10—1. 10. 15	"	31	—		
		Nr. 45 und 46		Arbeit. Dettmann, Bodenh.	1. 10. 11—1. 10. 17	"	54	—		
1442	—	c) Abt. C Nr. 1—33	16,21,18							
		Nr. 1—3, 15, 16, 20—33		Eigt. Jnds u. Gen.	1914 und 1915	"	767	—		
		Nr. 4—14, 17—19				"	675	—		
3039	—	d) Abt. D Nr. 1—67	34,03,10							
		Nr. 1—8								
		Nr. 9		Forstarb. Dettmann	1. 4. 15—1. 10. 20	"	186	—		
		Nr. 10—22 und 27—33				"	20	—		
		Nr. 23—25		Eigt. Rakow, Bodenh.	1. 10. 14—1. 10. 20	"	1492	—		
		Nr. 26		Eigt. Kießer, Bodenh.	1. 10. 12—1. 10. 18	"	150	—		
		Nr. 34—67		Eigt. R. Müller II u. Gen.	1914 und 1915	"	50	—		
3729	—	e) Kulturfläche Abt. E Nr. 1—63	27,70,00							
		Nr. 1—38 und 40—52				"	1269	—		
		Nr. 39		Kfm. G. A. Schulz	1. 10. 12—1. 10. 18	"	3443	—		
		Nr. 53—63		Maß u. Gen.	1. 10. 03—1. 10. 15	1. April	80	—		
6634	97	Lange Heide	113,69,00	Fiß u. Gen.	1. 10. 03—1. 10. 15	"	206	—		
49	98	desgl., bisher wüste Fläche								
		Parzelle 1, 2, 3, 6, 7 und 8		Pittelfow u. Gen.	1. 10. 03—1. 10. 15	"	29	—		
		Parzelle 4				"	20	—		
II f) im Stadtwalde.										
3750	99	a) Wirtschaft Schülerbrink	6,48,08	Restaur. Fritz Menfing	1. 4. 12—31. 3. 20	viertj. vj.	3750	—		
		b) Busch'sche Dienstwiese	1,02,28							
		c) Parz. 1 Abt. C der Schlackeriege	0,49,65							
39	—	d) 6 % Zinsen von 1300 Mk. Baukosten für eine Abortanlage		ders.	1. 10. 13—31. 3. 20	" "	78	—		
62834	—		887,41,36				Seite			

Nummer	Voranschlag für den Haushaltsplan 1915		Voranschlag im Haushaltsplan 1914		B e m e r k u n g e n
	M	J	M	J	
	41004	50	39796	50	
					Beschl. v. 3. 9. 14 Nr. 272. desgl. desgl. Parz. 1 der Abt. C ist mit der Wirtschaft Schülerbrink zus. verpachtet. desgl.
95	1770	—	1439	—	
96a	936	—	887	—	
					Beschl. v. 3. 9. 14 Nr. 293.
96b	2901	—	2799	—	
96c	1442	—	1442	—	
					Beschl. v. 21. 9. 14 Nr. 309 e. Beschl. v. 26. 10. 14 Nr. 353.
96d	3167	—	3019	—	
96e	3729	—	3729	—	
97	6634	—	6634	—	
98	49	—	49	—	Parz. 5 ist dem Wiesenwärter Strelow zur unentgeltlichen Nutzung bis Ende 1915 überwiesen. Beschl. v. 30. 9. 12 Nr. 413.
					Pachtzins jährl. 3700 Mk. Dazu Beitrag zu den Reparaturkosten jährl. 50 Mk., zus. 3750 Mk.
99	3828	—	3828	—	
	65460	50	63622	50	

St in Rechnungsjahr 1913		Nummer	E i n n a h m e						
M	J		Grundbesitz	Größe ha	Pächter bzw. Mieter	Pacht- bzw. Mietszeit	fällig	M	J
62834				887,41,36			Uebertrag		
15		100	Birkbruch-Grasnutzung	0,02,27	Eigt. Otto, Tramm	1. 10. 12—1. 10. 18	1. April		
1411		101	Lüttches Moor	11,94,39					
			Nr. 1—25		1 Inh. d. Bohn. i. Forstarb.:			1231	—
			Nr. 26—31		Wohnhaus Wickenberg	1. 10. 07 b. a. w.	1. Juli	180	—
311		102	Eichenriege	10,06,96	Eigt. Kummrow u. Gen.	1. 4. 10—1. 10. 15	"		
II g) südlich vom Stadtwald neben der Neutrammer Feldmark.									
1320		103	Abgeh. Stadtwaldfläche—alt Jagen 11—						
			a) Parz. Nr. 1—5 u. früher Wendt'sches Grundstück, Parz. Nr. 1—23	12,96,40					
			Nr. 1—19		Eigt. Braun u. Gen.	1. 4. 06—1. 10. 17	"	670	—
			Nr. 21—23		Wiedenhöft u. Gen.	1. 4. 07—1. 10. 17	"	95	—
			(Parz. I—VI je 1 ha groß		Forstarb. Kunde u. G.	1. 10. 07 b. a. w.	"	360	—
			b) Parzelle 6 u. 7		Eigt. Braun	1. 10. 04—1. 10. 16	viert. vorh	195	—
1406		104	Früh. Forstwirtschaft Bohlberg	22,94,63	Eigt. Dummer	1. 4. 03—1. 4. 20	1.4. u. 1.10.		
1223	50	105	Gaegeer Forstland — Jagen 26	19,40,73					
			Parz. 1, 4, 5, 7—18		Eigt. Mix u. Gen.	1. 10. 13—1. 10. 25	1. April	1650	—
			2, 3 u. 6		Woller u. Tesmer	1. 10. 13—1. 10. 19	"	292	50
289		106	Wüsteneiland	3,62,56	Schwerdtfeger u. Gen.	1. 10. 04—1. 10. 16	"		
II h) östlich vom Stadtwalde.									
2548		107	Malchow=Bruch	35,43,72					
			a) Nr. 1—3, 5—11, 14 u. 15		Eigt. Conradt	1905—1916	1. Juli	637	—
			b) Nr. 4		Kummrow u. Gen.	1905—1922	"	45	—
			c) Nr. 12, 13, 16-20, 26, 27, 31, 32-33			b. a. w.	"	541	—
			d) Nr. 21		Forstarb. i. Arbeiter-		"	25	—
			e) Nr. 23		Wohnh. Malchowbr.		"	60	—
			f) Nr. 25		Forstarb. Bonnes	1913—1. 10. 1918	"	45	—
			g) Nr. 21a, 22, 24, 28a, 30a, 30b						
			35, 40—44, 46—48				"	677	—
			h) Nr. 28		St. Paulke Neuquegin	1. 10. 14—1. 10. 20	"	50	—
			i) Nr. 29		Lehr. Kummrow "	1. 10. 11—1. 10. 17	"	49	—
			k) Nr. 36		Eigt. Neßfeld, Neustöckow	1. 10. 14—1. 10. 20	"	50	—
			l) Nr. 37		Ackerp. G. Thadewaldt	1. 10. 08—1. 10. 22	"	60	—
			m) Nr. 38		" Noerenberg	1. 10. 13—1. 10. 22	"	71	—
			n) Nr. 39		Eigt. Bollmer, Neustöckow	1. 10. 14—1. 10. 20	"	60	—
			o) Nr. 33b u. 34		Zim. Beyer, Neuquegin	"	"	63	—
			p) Nr. 45		Eigt. Müller, Neutr.	"	"	55	—
			q) Nr. 49		Maur. Gebtke Altquegin	1. 10. 14—1. 10. 16	"	60	—
71357	50			1003,83,02			Seite		

Nummer	Voranschlag für den Haushaltsplan 1915		Voranschlag im Haushaltsplan 1914		Bemerkungen
	M.	S.	M.	S.	
	65460	50	63622	50	
100	15	—	15	—	
101	1411	—	1411	—	
102	311	—	311	—	
					Parz. 20 ist aufgeteilt und zu dem Wohnhause für Forstarbeiter mitverwandt.
103	1320	—	1320	—	
104	1406	—	1406	—	
105	1942	50	1942	50	
106	289	—	289	—	
					Beschl. v. 18. 5. 14 Nr. 181.
					Beschl. v. 21. 9. 14 Nr. 309 a.
					Beschl. v. 18. 5. 14 Nr. 181.
					Beschl. v. 21. 9. 14 Nr. 309 a.
					Beschl. v. 8. 9. 13 Nr. 367.
					Beschl. v. 12. 10. 14 Nr. 332.
					Beschl. v. 23. 9. 13 Nr. 389.
107	2548	—	2548	—	
	74703	—	72865	—	

St im Rechnungsjahr 1913	M	S	Nummer	E i n n a h m e					S	M
				Grundbesitz	Größe ha	Pächter bezw. Mieter	Pacht- bezw. Mietzeit	fällig		
71357	50				1003,83,02			Uebertrag		
5950	—	108	Abgeholzte Stadtwaldfläche bei Malchow- brück	142,02,46						
			a) Parz. Nr. 1—10, 14—17, 20, 22—27, 30, 31, 32, 43, 44, 53—56, 63—68, und 75—78			Eigt. Brandt u. Gen.	1. 10. 04—1. 10. 16	hlbj. vorh.	2617	—
			b) Parz. Nr. 11—13, 18, 19, 21, 28, 29, 33—42, 45—52, 57—62 69—74 und 79—99			Eigt. Kummerow u. G. } Forstarbeiter im Arbeiter- } Wohnhaus Malchowbrück	1. 10. 04—1. 10. 22	vtlj. vorh.	3213	—
			c) 8 Morgen Acker von den Parzellen No. 75—78				bis auf weiteres	"	120	—
252	—	109	Früh. Förster-Dienstacker bei Malchow- brück	5,97,66		Thadewaldt u. Badtke	1. 10. 04—1. 10. 22	"		
II c) innerhalb der Bodenhägener Feldmark.										
220	—	110	Früher Pittelkow'scher Acker am Jagen 39	2,78,40		Eigt. Frz. Reup, Bodenhagen	1. 10. 07—1. 10. 19	1. April		
376	—	111	Früher Wulff'sche Parz. No. 659/393 A. Bl. 1 am Jagen 39.	3,68,78		Geldt u. Gen.	1. 10. 05—1. 10. 17	1. Juli		
1185	—	112	Früher Thadewaldt'scher Acker a) Ackerplan an der langen Heide	7,87,60		Wulff u. Gen.	1. 4. 06—1. 10. 17	"	761	—
			b) Ackerplan am Stadtwalde	6,19,30		Reup u. Gen.	" "	"	424	—
142	—	113	Parz. 606/374, 607/374 vom Ackerplan No. 12 (früher H. Firzlaß)	2,43,95		Hofbes. H. Firzlaß	1. 4. 11—b. a. w.	1.4. vorh.	92	—
			Parz. No. 1			Arb. Geldt II, Bodenh.	1. 4. 00—b. a. w.	1.4. u. 1.10. v. g.	50	—
			Parz. No. 2.							
300	—	114	Früher Firzlaß'scher Ackerplan am Bo- denhägener-Stöckower Wege	4,62,71		Eigt. Strehlow u. Gen.	1. 10. 06—1. 10. 18	1. April		
II k) innerhalb der Henkenhägener Flur.										
1535	—	115	Frühere Holzwärterei Ulrichshof	15,01,29		Buchweitz u. Gen.	1. 10. 04—1. 10. 16	"		
81317	50			1194,45,17				Summe BI		

Nummer	Voranschlag für den Haushaltsplan 1915		Voranschlag im Haushaltsplan 1914		B e m e r k u n g e n
	M	S	M	S	
	74703	—	72865	—	
108	5950	—	5950	—	
109	252	—	252	—	
110	220	—	220	—	
111	376	—	376	—	
112	1185	—	1185	—	
113	142	—	142	—	
114	300	—	300	—	
115	1535	—	1535	—	
	84663	—	82825	—	

Titel I, B II

26475

Nummer	Voranschlag für den Haushaltsplan 1915		Voranschlag im Haushaltsplan 1914		B e m e r k u n g e n
	M	S	M	S	
1	150	—	100	—	Beschl. v. 8. 12. 13. Nr. 501.
2	127	—	85	—	Beschl. v. 29. 6. 14. Nr. 223 b.
3	36	—	36	—	
4	1	—	1	—	
5	1	—	1	—	
6	2	—	2	—	
7	6	—	6	—	
8	1	—	1	—	
9	—	75	—	75	
10	150	—	150	—	
11	5	—	5	—	
12	5	—	5	—	
13	4	—	4	—	
14	150	—	3	—	Abg. 1,50 M. Beschl. v. 16. 3. 14. Nr. 116.
15	10	—	10	—	
16	1	—	1	—	
17	3	—	3	—	
18	150	—	150	—	
19	32	—	26	—	Beschl. v. 16. 3. 14. Nr. 115.
20	2	—	2	—	
21	6	—	3	—	Beschl. v. 29. 6. 14. Nr. 223 a.
22	5	—	5	—	
	402	25	302	75	

St im Rechnungsjahr 1913		Nummer	Einnahme				M.	S.
M.	S.		Grundbesitz	Pächter bezw. Mieter	Pacht-bezw. Mietszeit	fällig		
264	75					Uebertrag		
150	23		Böschung vor dem Grundstück des Viktoriafisties am Hasenbietschen Wege	Maurer Gehrt	bis auf weiteres	1. Juli		
17	24		Grasnutzung am Malchowgraben vor dem Simmer'schen Kamp — Parz. 1—3 . . .	Ww. Lunow u. a.	1. 4. 14 b. a. w.	"		
3	25		Parz. 5 am Hofmarkt	Gärtner Schweder	" "	"		
3	26		Grasnutzung am Wege an der Ziegelschanze bis zur Gneisenaufschanze, sowie an und auf den Wegen F. 1 u. 3	Arb. A. Schulz	bis auf weiteres	"		
8	27		Grasnutzung auf der Wiesenfläche zwischen Rennbahn und Wolfsberg	Maurer Steinkrauß	1. 10. 12 b. a. w.	1. Juli		
6	28		Am Wege nach Altstadt	Arb. Giese	bis auf weiteres	1. April		
6	29		Weg nach Bobrow	Eigt. G. Strehlow, Stadtf. 8	1. 10. 10—1. 10. 16	1. Juli		
6	30		Weg nach Bullenwinkel	Arb. Th. Maack, Nettelbeckst.	"	"		
10	31		Weg 2 nach Bullenwinkel	Schmiedemstr. Lewin	bis auf weiteres	1. April		
150	32		Rechn.-Altstädter Kommunikationsweg . . .	Eigt. G. Strehlow, Stadtf.	1. 10. 10—1. 10. 16	1. Juli		
13	33a		Sandhafen	verw. Eigt. F. J. Bodenh.	1. 1. 07—31. 12. 15	1. April		
13	33b		Schnakenberg	"	"	"		
100	34		Schieferbergriege und Strandriege, angrenzend an Bodenhagen	Bauer Mallwitz u. Gen.	1. 4. 95 — 1. 4. 20	"		
850	35		Strandriege vor Ziegenberg	Steinkrauß u. Gen.	bis auf weiteres	"		
4	36		Hasenbietscher Weg	Schuhmacher Lange	"	"		
6	37		Grasnutzung auf dem alten Georgenkirchhof . .	"	"	"		
458	25					Summe BII		
B III) Platz-Mietszinsen.								
1500	1		Anschlagssäulen	Dr. Paul Jandke	1. 10. 06—1. 10. 16	hbj. vorh.		
500	2		Blumenhallenplätze					
			a) am Birkenwäldchen	Gärtner Mantey	1. 4. 12 b. a. w.	1.5. u. 1.10.	250	—
			b) am Frühkonzertplatz	Gärtner Koffke	"	1.4. u. 1.8.	250	—
200	3		Trinkhallenplatz am Frühkonzertplatz . . .	Apotheker Juhre	1. 1. 13—31. 12. 18	1. Juli		
5	4		Platz hinter dem Grundstück Dünenstraße 5 zur Aufstellung von 2 Lauben	Berehel. Bühlow geb. Lüdtk	1. 4. 01 b. a. w.	1. April		
72	5		Hausvorplätze und Vorgärten	Frau Gaedtk u. Gen.	bis auf weiteres	"		
3350	6		Verkaufsplätze bei der Minderkirche und am Dreieckplatz vor dem Café Schill	"	"	"		
	7		Holzlagerplätze					
			a) Nr. I von 400 qm	Maur. u. Zimmerm. Plager	1. 7. 13 b. a. w.	1. 4. u. 1.	40	—
			Nr. II von 775 qm	"	1. 10. 13 b. a. w.	10. vj.	7750	
			Holzschleppe	"	bis auf weiteres	1. Oktob.	9	—
			b) Nr. III von 870 qm	Baugeschäft Milch	1. 10. 13 b. a. w.	1.4. u. 1.10. vj.	87	—
			Holzschleppe	"	bis auf weiteres	1. Oktob.	9	—
553	45		c) Nr. IV von 1190 qm	Baugesch. Th. Marten	1. 10. 13 b. a. w.	1.4. u. 1.10. vj.	119	—
			Nr. IVa von 548 qm	"	"	"	25	—
			Holzschleppe	"	bis auf weiteres	1. Oktob.	9	—
			d) Nr. V von 2700 qm	Posthalter Lau	1. 7. 13 b. a. w.	1.4. u. 1.10. vj.		—
2863	95					Seite		

Nummer	Voranschlag für den Haushaltsplan 1915		Voranschlag im Haushaltsplan 1914		Bemerkungen
	M.	§	M.	§	
	402	25	302	75	
23	1	50	1	50	
24	5	—	12	—	Beschl. v. 29. 6. 14 Nr. 223 c. desgl.
25	3	—	—	—	
26	3	—	3	—	
27	8	—	8	—	
28	6	—	6	—	
29	6	—	6	—	
30	6	—	6	—	
31	10	—	10	—	
32	1	50	1	50	
33a	5	—	13	—	Durch die Sturmflut ist die Parz. verkleinert. 8 M. sind für den Rest der Pachtzeit pro Jahr in Abgang zu stellen. Beschl. vom 4. 5. 14 Nr. 165.
33b	—	—	—	—	
34	100	—	100	—	Durch die Sturmflut ist der Teil der Strandriege, welchen der Eigt. Runge gepachtet hatte, weg- gepült. Die von demselben zu zahlende Pacht von 1 M. kommt deshalb in Abg. Bfg. v. 24. 7. 14. I. J.-Nr. 4110/14.
35	7	50	8	50	
36	4	—	4	—	
37	6	—	6	—	
	574	75	488	25	
1	1500	—	1500	—	
2	500	—	500	—	
3	200	—	200	—	
4	5	—	5	—	
5	70	50	72	—	Abg. 1,50 M. für einen Platz vor dem Hause L. A. 35. Bfg. v. 25. 7. 14. I. J.-Nr. 4142/14.
6	32	—	32	—	
7a	126	50	126	50	
7b	96	—	96	—	
7c	153	—	153	—	
7d	216	—	216	—	
	2899	—	2900	50	

Sit im Rechnungsjahr 1913		Nummer	Einnahme				M	S		
M	S		Grundbesitz		Pächter bezw. Mieter	Pacht- bezw. Mietzeit			fällig	
2863	95							Uebertrag		
		8	Lotsenwiesenplätze einschl. Lotsenkommandeur-Wiese							
283	20		a) I u. II von 4720 qm							
			b) III							
50	—		IV } 6000 qm		Parkverwaltung	b. a. w.	1. April			
			IX }							
15	—		c) V 2000 qm		dies		"			
50	—		d) VI 2700 qm		dies.		"			
180	—		e) VII 3600 qm		Steinmehlnstr.					
—	—		f) VIII 370 qm		Schamidatus					
510	—	9	Holzlagerplatz 0,84,70 ha, früh. Hafenwiesen							
			Nr. 779 a—784 a							
3	—	10	Streifen neben den früh. Hafenwiesen Nr. 785							
			u. 786 u. dem Grundstück der Rütgerswerke A.G.		Rütgerswerke Berlin	b. a. w.				
130	—	11	a) Platz von 3155 qm in der Maitube . . .		Brandenb. Seehospiz	1893 b. a. w.	1. Juli	130	—	
30	—		b) Geländestreifen neben dem Plage . . .		dass.	b. a. w.	"	30	—	
50	—	12	Platz hinter dem Militärfriedhofe zur Errichtung							
			einer orthopädischen Anstalt		Dr. med. Schaal	1. 4. 00—31. 3. 30	1.4. vorh.			
100	—	13	Keeperbahn an der Kösliner Chaussee und ein							
			6 m breiter und 300 m langer Landstreifen							
			zwischen der Keeperbahn und der Eisenbahn .		Bürstensenbrkt. Scherbin	1. 4. 10 b. a. w.	"			
50	—	14	Keeperbahn an der Kösliner Chaussee . . .		Keepermstr. Niewert	1. 12. 10 b. a. w.	1.10. vorh.			
2400	—	15	Renntplatz u. Grasnutzung innerhalb der Rennbahn		Hinterp. Reiterverein	1. 10. 10—1. 10. 19	1. Juli			
		16	Alter Bauhof a. d. Luisenstr. Abt. A . . .		Kaufm. Borowski	1. 5. 13 b. a. w.	"			
330	—	17	desgl. " B		Fuhrh. Frz. Neigel	desgl.	"			
30	—	18	Platz hinter dem früh. Stadtbauhofe a. d. Magazinstr.		Dachdeckerm. Baldow	1. 11. 11 b. a. w.	1.10. vorh.			
15	—	19	desgl.		Tischlermstr. Barz	1. 7. 13 b. a. w.	1. 7. "			
—	—	20	Fläche auf den Holzlagerplätzen an der Persante							
			zur Herstellung eines neuen Rangiergeleises .		Firma A. Ascher	b. a. w.	"			
7090	15						Sa. B III			

Nummer	Voranschlag für den Haushaltsplan 1915		Voranschlag im Haushaltsplan 1914		Bemerkungen
	M.	℔	M.	℔	
	2899	—	2900	50	
8a	283	20	283	20	
8b	50	—	50	—	
8c	15	—	15	—	
8d	50	—	50	—	
8e	60	—	60	—	
	—	—	—	—	
9	510	—	510	—	
10	3	—	3	—	
11	160	—	160	—	
12	50	—	50	—	Der Mietszins beträgt v. 1. 4. 16 ab 150 M. jährlich. Beschl. v. 19. 6. 11 Nr. 305
13	100	—	100	—	
14	50	—	50	—	
15	2400	—	2400	—	
16	200	—	200	—	
17	160	—	160	—	
18	30	—	30	—	
19	20	—	20	—	
20	178	—	—	—	Bfg. v. 18. 6. 14. I. S.-Nr. 3370/14.
	7218	20	7041	70	

Titel I B IV

1913		M.	J.	Grundbesitz	Pächter bezw. Mieter	Pacht- bezw. Mietzeit	fällig	J.	M.
B IV) Verschiedene Nutzungen.									
475	50	1		Feldjagd zum Anteil von 3777/12270	Jagdpacht-Verwaltung	1. 5. 14—30. 4. 20			
5	—	2		Baselsfichten-Jagd	Rent. A. Wiekke, Nehmer	1. 7. 12—1. 11. 16	1. Juli		
10	—	3		Bernsteinfang am Strande	Weihrauch	1. 10. 09—30. 9. 15	1. April		
—	—	4		Mittfischerei im Kreierbach					
50	—	5		a) Rohrleitung von der Persante	Baugesch. Blazer	bis auf weiteres	viertj. vñ.	50	
50	—			b) desgl.	" Milech	"	"	50	
50	—			c) desgl.	" Th. Marten	"	"	50	
50	—			d) desgl.	Frau Tobias	"	1. 4. vñ.	50	
9	—	6		Zugangsweg über die Lössenwiesen					
				a) Gärtner Koffke	"		1. Juli	3	
				b) Bäckerstr. Rosenow	"		"	3	
				c) Dr. Margulies	"		"	3	
3	—	7		Anerkennungsgebühr für den Balkon am Hause Dünenstraße 4	Rentier Eichholz	"	15. 4		
3	—	8		Anerkennungsgebühr für Fenster und einen Ausgang nach dem Park im Hause Dünenstraße 5	Bereh. Bühlow, geb. Lüdtko	"	1. April		
5	—	9		Anerkennungsgebühr für Fenster nach dem Damenpark im Hause Dünenstraße 12	Bew. Eigt. Wulff	"	"		
1	—	10		Anerkennungsgebühr für ein Fenster nach dem Damenpark im Hause Dünenstraße 13	Maurerpol. Wagg	"	"		
3	—	11		Anerkennungsgebühr für die Fläche zum Anschlußgleise	Nützerswerke Berlin	"	1. Jan.		
34	—			Für Benutzung der städt. Dünen bei Gribow					
2	—	12		Anerkennungsgebühr für die Wäschepüle am faulen Graben	Gärtner Sielaff	"	1. April		
3	—	13		Anerkennungsgebühr für 6 Lichtöffnungen in der Mauer des Hauses Schlieffenstraße 36 nach dem Schulgrundstück	Frau Petrowski;	"	1. 10. vñ		
1	—	14		Anerkennungsgebühr für die Ausgänge nach dem Nikolai-Kirchplatz f. d. Häuser Nr. 5 und 6	Frl. Tramitz	"	1. 4. vñ.		
1	—	15		Anerkennungsgebühr für Aufstellung eines Signalmastes beim Eisenbahn-Übergange am Viktoria-Platz	Eisenb.-Verwaltung	"	31. 3. nñ.		
1	50	16		Anerkennungsgebühr für die Schließung des sog. Feueranges bei ihren Grundstücken	a) Buchdruckf. Courtois	"	1. 7. vorh.	—	50
					b) Reeperstr. Niewert	"	"	—	50
					c) Schuhm. Wulff	"	"	—	50
1	—	17		Anerkennungsgebühr für Ueberlassung einer Fläche von etwa 4 qm zur besseren Ausgestaltung der Umwehrung für die Reichsbank	Reichsbank	1. 4. 12 b. a. w.	1. 4. vñ.		
								Seite	

Nummer	Voranschlag für den Haushaltsplan 1915		Voranschlag im Haushaltsplan 1914		Bemerkungen
	M.	ℳ	M.	ℳ	
1	512	20	475	50	Bfg. v. 31. 7. 14.
2	5	—	5	—	
3	10	—	10	—	
4	—	—	—	—	Zu 4. Soll vorläufig nicht verpachtet werden. Beschl. v. 12. 9. 04 Nr. 420.
5	200	—	200	—	
6	9	—	9	—	
7	3	—	3	—	
8	3	—	3	—	
9	5	—	5	—	
10	1	—	1	—	
11	3	—	3	—	
	—	—	40	—	Abg. Beschl. v. 3. 9. 14 Nr. 277.
12	2	—	2	—	
13	3	—	2	—	
14	1	—	1	—	
15	1	—	1	—	
16	1	50	1	50	
17	1	—	1	—	
	760	70	764	—	

Sit im Rechnungsjahr 1913		Nummer	E i n n a h m e				M	S
			Titel I B IV					
M	S		Grundbesitz	Pächter bezw. Mieter	Pacht- bezw. Mietzeit	fällig		
758	—						Uebertrag	
2	—	18	Anerkennungsgebühr für die Aufstellung von 2 auf das Restaurant „Maikuhle“ hinweisende Tafeln in der Maikuhle	Restaur. Eichstädt	1. 4. 12. b. a. w.	1.4.vorh.		
9	—	19	Anerkennungsgebühr für 2 Ausgänge von dem Restaurant „Maikuhle“ nach dem städt. Gelände und Benutzung des städt. Grund und Bodens durch die Rohrleitung zur Ableitung der Abwässer	Zahlmstr. Pommerente	1911 b. a. w.	1. Juli		
6	—	20	Anerkennungsgebühr für die Erlaubnis, vor ihren Grundstücken am Nikolai-Kirchplatz Vorgärten anzulegen	Zadikow u. Tramiß je 3 Mk.	bis auf weiteres			
1	—	21	Anerkennungsgebühr für die Erlaubnis, die Dünen neben seinem Grundstück betreten zu dürfen .	Eigt. Alisch, Ziegenbg	1. 4. 12 b. a. w.			
25	—	22	Anerkennungsgebühr für die Ueberbauung des Maikuhlenweges	Firma A. Ascher	1. 10. 13 b. a. w.	1.4.nachh		
30	—	23	Anerkennungsgebühr für die Uebergänge über die städt. Dünen bei Gribow	Badeverwltg. Gribow	bis auf weiteres			
831	—					Summe B IV		
81317	50					Hierzu	B I	
428	25					„	B II	
7090	15					„	B III	
89696	90					Summe B		

Nummer	Voranschlag für den Haushaltsplan 1915		Voranschlag im Haushaltsplan 1914		B e m e r k u n g e n
	M	S	M	S	
	760	70	764	—	
18	2	—	2	—	
19	9	—	9	—	
20	6	—	6	—	
21	1	—	1	—	
22	25	—	—	—	
23	30	—	—	—	Der Betrag steht nicht fest. Es wird von Jahr zu Jahr die Zahl der Uebergänge festgestellt. Für jeden sind 15 M. zu zahlen.
	833	70	782	—	
	84663	—	82825	—	
	574	75	488	25	
	7218	20	7041	70	
	93289	65	91136	95	

Ist im Rechnungsjahr 1913		Voranschlag im Haushaltsplan 1914		Nummer	Einnahme Titel I C und II A			Voranschlag für den Haushaltsplan 1915		Bemerkungen
M.	S.	M.	S.			M.	S.	M.	S.	
C. Solquellen-Nutzungen.										
375	—	375	—	1	Katholisches St. Martinsbad, für die Entnahme von Sole aus den Solquellen in der Salzvogelstraße und Benutzung der Straße mittels der Rohrleitung für 1. 1. 1910 bis 31. 12. 1919, jährlich fällig am 1. August			375	—	Zu 2—7. Es sind zu zahlen: Für jede Wanne 25 M. mindestens aber 150 M. Vertragsdauer 30 Jahre.
150	—	150	—	2	Hotelbesitzer Martin Goebel für Solquellen-Nutzung auf dem Grundstück Schillstraße 4 fällig 1. April vorher			150	—	Zu 2. Vom 1. 4. 05 ab. Zu 3 u. 4. Vom 1. 4. 06 ab.
375	—	375	—	3	Prakt. Arzt Dr. Margulies, für Solquellen-Nutzung auf dem Grundstück Brunnenstraße 2 fällig 1. 4. vorher			350	—	Zu 5. Vom 1. 4. 07 ab. Er- folgt nach Ablauf des Ver- trages keine Kündigung, so gilt der Vertrag als auf ein Jahr verlängert.
325	—	325	—	4	Maurer- und Zimmermeister Plager, für Sol- quellen-Nutzung auf dem Grundstück Park- straße 25, fällig 1. April vorher			325	—	
200	—	200	—	5	Hotelgesellschaft Monopol A. G., für Solquellen-Nutzung auf dem Grundstück Lindenallee 55, fällig 1. April vorher			200	—	
500	—	500	—	6	Hotelbesitzer Franz Kaufmann, für Solquellen-Nutzung auf dem Grundstück Dünenstraße 15 (Strandhotel), fällig 1. April			500	—	Zu 6. Vom 1. 4. 11 ab auf unbestimmte Zeit, Kün- digungsfrist 1 Jahr, sonst wie zu 2—5.
500	—	500	—	7	Postsekretär a. D. Johannes Schulz, für Sol- quellen-Nutzung auf dem Grundstück 2. Pfann- schmieden 1a, fällig 1. April			500	—	Zu 7. Vom 1. 4. 12 ab auf 25 Jahre, sonst wie zu 2—5.
2425	—	2425	—		Summe C			2400	—	
22878	51	24156	85		Hierzu " A			24163	20	
89696	90	91136	95		" " B			93289	65	
115000	41	117718	80		Summe Titel I			119852	85	
Titel II										
Kapital-Vermögen.										
A. Zinsen von Grundbchnsforderungen.										
360	—	360	—	1	Auf Haus Nr. 22 Baustraße viertelj. zu 4%	9000	—	360	—	
480	—	480	—	2	" " " 31 Lindenstraße " " "	12000	—	480	—	
144	—	144	—	3	" " " 17 Proviantstraße " " "	3600	—	144	—	
120	—	120	—	4	" " " 40 Schlieffenstraße " " "	3000	—	120	—	
800	—	800	—	5	" " " 25 1. Pfannschm. halbj. " " "	20000	—	800	—	
480	—	480	—	6	Auf Bauerhof Nr. 1 Bobrow 1.7. u. 1.1. " " "	12000	—	480	—	
960	—	960	—	7	Auf Haus Nr. 7 Wilhelmstraße " " "	24000	—	960	—	
720	—	720	—	8	Auf Grundstück Nr. 16 Starg.-Weg " " "	18000	—	720	—	
300	—	300	—	9	Auf Haus Nr. 32 Lindenstraße viertelj. " " "	7500	—	300	—	
612	—	612	—	10	Auf d. Häusern 53/54 Schlieffenstr. halbj. " " "	15300	—	612	—	
60	—	60	—	11	Auf Haus Nr. 3 Mühlenpost viertelj. " " "	1500	—	60	—	
400	—	400	—	12	" " " 24 Markt " " "	10000	—	400	—	
400	—	400	—	13	" " " 4 Vogelhang " " "	10000	—	400	—	
5 50	—	4	—	14	Auf den Gebäuden in Malchowbrück Ackerpächter Badtke " " "	1510	—	60 40	—	
5841	50	5840	—		Seite	147410	—	5896	40	

Jst im Rechnungsjahr 1913	M.	S.	Voranschlag im Haushaltsplan 1914	M.	S.	Nummer	E i n n a h m e Titel II A—E.	M.	S.	Voranschlag für den Haushaltsplan 1915	M.	S.	Bemerkungen
5841	50		5840	—			Uebertrag	147410	—	5896	40		
14	20		13	20	15		Auf den Gebäuden in Malchowbrück						
							Ackerpächter R. Thadewaldt viertelj. zu 4%	290	—	11	60		
104	50		102	—	16		desgl. " H. " " " "	3450	—	138	—		
54	50		52	—	17		desgl. " Malwitz " " " "	1200	—	48	—		
—	—		—	—	18		desgl. " Ernst Kummrow " " " "	500	—	20	—		
6014	70		6007	20			Summe A	152850	—	6114	—		
B. Zinsen von Wertpapieren.													
1920	—		1920	—	1		Pommersche Rentenbriefe zu 4%						
							Buchstabe A Nr. 409, 498, 521, 523, 525,						
							526, 530, 563, 880, 994, 1505, 2041,						
							2242, 2707, 3031, 3411, zu 16 Stck.						
							je 3000 M.	48000	—	1920	—		
762	39		412	16	2		Stadtparkassenbuch Nr. 28225 zu 3 1/2%	26170	33	915	95		
2682	39		2332	16			Summe B	74170	33	2835	95		
C. Anlage auf Unternehmungen, angeliehen aus dem Rammerei-Vermögen.													
4350	—		4050	—	1		Badekasse (Seebäder) 5% Zinsen von	75000	—	3750	—		
460	—		360	—	2		Gemeinde-Friedhofskasse 4% " " " " "	6500	—	260	—		
1600	—		1600	—	3		Kasse betr. das früh. Grundstück der alten Gas-						
							anstalt, (Postgebäude, Verkaufshallen u. Kaffee-						
							haus) 5% Zinsen von	35000	—	1750	—		
3227	60		3123	60	4		Kasse betr. die Ländereien auf der Rostenthiner						
							Feldmark, 4% Zinsen von	78090	—	3123	60		
5344	—		5344	—	5		Kasse betr. Grünhausen, 4% Zinsen von	133600	—	5344	—		
1160	—		1160	—	6		Kasse betr. die Ländereien um die Pulverhäuser,						
							4% Zinsen von	29000	—	1160	—		
—	—		360	—	7		Kasse betr. die Artillerie-Kaserne, 4% von	5900	—	236	—		
16141	60		15997	60			Summe C	393090	—	15623	60		
D. Wirtschaftsfonds der Stadt-Haupt-Kasse.													
—	—		—	—			Stadtparkassenbuch Nr. 4482 über	10561	30	—	—		
—	—		—	—			Summe D	10561	30	—	—		
E. Tilgungsfonds.													
(Zur Rückzahlung der Anleihe von der Frau Herwarth von Bittenfeld)													
—	—		—	—			Stadtparkassenbuch Nr. 6710 über	3200	—	—	—		
—	—		—	—			Summe E	3200	—	—	—		
6014	70		6007	20			Hierzu " A	152850	—	6114	—		
2682	39		2332	16			" B	74170	33	2835	95		
16141	60		15997	60			" C	363090	—	15623	60		
—	—		—	—			" D	10561	30	—	—		
24838	69		24336	96			Summe Titel II	603871	63	24573	55		

zu D: Die aufkommenden Zinsen werden dem Fonds zugeschrieben und gehören nicht zu den laufenden Einnahmen. Der Fonds ist gebildet aus 10000 M. Ablösungskapital, welches von den Mühlenbes. Wolff'schen Erben lt. Vergleich betr. den Bau einer Brücke über den Durchsich bei der ehem. Bastion Magdeburg gezahlt ist

zu E: Die aufkommenden Zinsen werden dem Fonds zugeschrieben und gehören nicht zu den laufenden Einnahmen.

Sit im Rechnungsjahr 1913		Voranschlag im Haushaltsplan 1914		Nummer	E i n n a h m e Titel III	Voranschlag für den Haushaltsplan 1915		Bemerkungen
M.	ℒ	M.	ℒ			M.	ℒ	
Titel III								
Beständige Gefälle.								
A. Kanon von Eigentums - Ortschaften.								
125	30	125	30	1	Von Buchwald-Parzellen in Büßow fällig vierteljährlich nachher		125	30
484	73	484	73	2	Von Seeberg-Parzellen in Großjestin fällig vierteljährlich nachher		484	73
62	40	62	40	3	Von Stubben- und Schwarzberg-Parzellen fällig vierteljährlich nachher		62	40
672	43	672	43		Summe A		672	43
B. Grundzinsen von Stadt und Vorstädten.								
49	50	49	50	1	Grundgeld von Häusern und Grundflächen fällig 1. März		49	50
155	17	154	97	2	Kanon von veräußerten Bauplätzen fällig 1. Dezember		154	97
18	—	18	—	3	Kanon von der Pferdewiesen-Insel fällig Michaelis		18	—
20	—	20	—	4	Kanon von der Ratsapotheke fällig 31. Dezember		20	—
242	67	242	47		Summe B		242	47
C. Fixierte Renten.								
192	75	192	75	1	Renten von Bürgerwiesen		192	75
1400	89	1396	01	2	Renten von Weideabfindungen		1385	01
1593	64	1588	76		Summe C		1577	76
672	43	672	43		Hierzu Summe A		672	43
242	67	242	47		Hierzu Summe B		242	47
2508	74	2503	66		Summe Titel III		2492	66

Abg. durch Ablösung von Renten.

Ist im Rechnungsjahr 1913		Voranschlag im Haushaltsplan 1914		Nummer	Einnahme Titel IV, A bis D	Voranschlag für den Haushaltsplan 1915		Bemerkungen
M	ℒ	M	ℒ			M	ℒ	
Titel IV								
Gebühren, Gefälle und Beiträge verschiedener Art.								
A. Gebühren.								
649 75		500 —		1	Standesamts-Gebühren	500 —		
10 —		64 —		2	Verwaltungs-Streitsachen-Gebühren	64 —		
22 —		20 —		3	Gewerbe- und Kaufmanns-Gerichts-Gebühren	20 —		
48 70		40 —		4	Gefängnis-Gebühren	40 —		
130 90		55 —		5	Hebegebühren für Einziehung von Unfallversiche- rungs-Beiträgen	55 —		
35 62		35 —		6	Hebegebühren für Einziehung der Beiträge zur Handelskammer	35 —		
55 20		60 —		7	Hebegebühren für Einziehung der Beiträge zur Handwerkskammer	60 —		
8 31		20 —		8	Hebegebühren für Einziehung der Eichgebühren	20 —		
6 —		6 —		9	Rechengebühren von der Feldkasse	6 —		
3867 50		3000 —		10	Gebühren für hauptpolizeiliche Erlaubnis-scheine	2000 —		
1200 —		900 —		11	Tanzmusik-Erlaubnis-Gebühren	900 —		
5239 75		5100 —		12	Ratswage-Gebühren	5100 —		
11273 73		9800 —			Summe A	8800 —		
B. Gefälle.								
— —		— —		1	Herrnlose Verlassenschaften, Vorkaufsrechte, Strand- rechte	— —		
4120 50		4000 —		2	Strafsgelder	4000 —		
— —		10 —		3	Strafsgelder wegen unterlassener Anmeldung von eingeführtem Bier	10 —		
— —		10 —		4	Holzgraben-Gefälle, Lagergeld	10 —		
1480 65		1107 73		5	Bollwerks-Gebühren a) Gebühren	1000 —		
					b) Zinsen vom Spartassenbuch Nr. 1593 über 4559,41 Mk.	159 56		
5601 15		5127 73			Summe B	5179 56		
C. Beiträge.								
4093 —		2800 —		1	Bürgerrechtsgeld	— —		
1721 85		1800 —		2	Marktstandgeld an Jahr- und Viehmarkttagen	1800 —		
4238 55		4100 —		3	Marktstandgeld an Wochenmarkttagen	4100 —		
345 85		400 —		4	Viehmarktstandgeld	400 —		
3548 42		3400 —		5	Beiträge zur Unterhaltung der Bürgersteige	3400 —		
13947 67		12500 —			Summe C	9700 —		
D. Ueberschuß der Forst-Verwaltung.								
33642 75		28000 —			Nach dem Haushaltsplan der Forst-Verwaltung beträgt die Einnahme	57800 —		
					dagegen die Ausgabe	29800 —		
					Es verbleibt mithin der Kämmererkasse ein Ueber- schuß von	28000 —		
33642 75		28000 —			Summe C	28000 —		

S. Ausgabe Tit. VI D 5
S. 84.
Bestand
Ende 1912 = 3078,76 M.
zugeschrieben
sind = 1480,65 M.
Bestand
Ende 1913 = 4559,41 M.

Bürgerrechtsgeld soll nicht
mehr erhoben werden.

S. Ausgabe Tit. VI D 5
S. 84.
Bestand
Ende 1912 = 3078,76 M.
zugeschrieben
sind = 1480,65 M.
Bestand
Ende 1913 = 4559,41 M.
Bürgerrechtsgeld soll nicht
mehr erhoben werden.

Ist im Rechnungsjahr 1913		Voranschlag im Haushaltsplan 1914		Nummer	Einnahme Titel IV E	Voranschlag für den Haushaltsplan 1915		Bemerkungen
M	ℒ	M	ℒ			M	ℒ	
E. Beiträge der Nebenkassen zu den allgemeinen Verwaltungskosten.								
10000	—	10000	—	1	Gasanstaltskasse	10000	—	Abgang.
3000	—	5000	—	2	Wasserwerkskasse	5000	—	
5000	—	5000	—	3	Schlachthofkasse	5000	—	
10000	—	10000	—	4	Entfestigungskasse	10000	—	
1000	—	1000	—		Kasse der alten Gasanstalt	—	—	
100	—	500	—	5	Kasse betr. die Ländereien auf der Rosenthiner Feldmark	500	—	
2000	—	2000	—	6	Kasse betr. die Artillerie-Kaserne	2000	—	
3000	—	3000	—	7	Kasse betr. das Elektrizitätswerk	3000	—	
5000	—	7500	—	8	Kasse betr. die Schwemmkanalisation	8400	—	
5000	—	5000	—	9	Städtische Sparkasse	5000	—	
55	—	55	—	10	a) aus dem Lesers-Legat	30	—	
					b) " " v. Podewils-Legat	10	—	
					c) " " v. Schladerdorff-Legat	3	—	
					d) " der Wolffgramm-Stiftung	12	—	
140	—	140	—	11	a) aus der Waisenhauskasse	125	—	
					b) aus dem A. W. Beggerow-Legat	6	—	
					c) " " Bohm- "	3	—	
					d) " " Gölkel- "	3	—	
					e) " " 2. Juli- "	3	—	
180	—	180	—	12	Aus der Kasse des Bürgerheims	180	—	
140	50	140	50	13	a) aus der Rosenmeyer-Stiftung	9	—	
					b) aus dem Treder-Legat	9	—	
					c) " " Schæde- "	3	50	
					d) " " Jäsch- "	20	—	
					e) " der Krolow-Stiftung	9	—	
					f) " " Warnke-Wacholeit-Stiftung	30	—	
					g) " " Sylvester-Schmidt-Stiftung	60	—	
30	03	30	03	14	Für die Jagdpacht-Verwaltung (Titel I B IV 1)	43	—	
58500	—	76000	—	15	Beitrag der Gasanstalt aus den Ueberschüssen derselben für 1913	83000	—	
3000	—	2000	—		Beitrag des Schlachthofes aus den Ueberschüssen desselben für 1913	—	—	
—	—	20000	—	16	Beitrag des Elektrizitätswerkes aus den Ueber- schüssen desselben für 1913	25000	—	
775	—	775	—	17	Beitrag der Badekasse für den Polizei-Wachtmstr. 100 M. und für 9 Polizeifergeanten je 75 M.	775	—	
—	—	—	—	18	Beitrag der Schwemmkanalisation zur Straßen- pflasterung	6000	—	
106920	53	148320	53		Summe E	164233	50	
						Der Betrag soll zu Umpflaste- rungen Verwendung finden. (s. Ausg. Tit. VI C 1 b Seite 84).		

Jst im Rechnungsjahr 1913	M	S	Voranschlag im Haushaltsplan 1914	M	S	Nummer	E i n n a h m e Titel IV F	M	S	Voranschlag für den Haushaltsplan 1915	M	S	Bemerkungen
							F. Erstattungen, Kaufgelder, Vergütungen aller Art.						
51 50			51 50			1	Beitrag zu den Gebühren für den Fernsprechanschluß Schülerbrink,			51 50			
							Restaurateur Menzing vierteljährlich nachher						
42 40			42 40			2	Beitrag zur Unterhaltung der Chausseestrecke von der Lauenburger Vorstadt bis zum Eisenbahnübergange						
							Gutsbes. Schütz, Heinrichshof, fällig						
							am 1. April			42 40			
563 75			401 33			3	Für veräußerte Materialien, Utensilien, Bäume pp.			361 55			
3378 79			1300 —			4	Erstattungen aller Art auschl. Bauverwaltung			1300 —			
327 26			100 —			5	Erstattungen für die Bauverwaltung			100 —			
40 —			40 —				Leihgebühr für den Polizeihund „Darras“						Der Hund kann als Polizeihund nicht mehr verwendet werden.
89 94			91 87			6	Kasse zur Unterstützung verunglückter Feuerwehrlente (vergl. Ausgabe Titel II F 7)						Zu 6. Bestand Ende 1912
							Kämmereikasse Titel II F 7	1000 —					= 2625,13 M.
							Zinsen vom Sparkassenbuch Nr. 61206 über 2835,07 Mk. zu 3 1/2 %			99 22			zugeschrieben 1913
													= 209,94 M.
6 47			3 75			7	Kasse betr. die Feldbahn						2835,07 M.
							(vergl. Ausgabe Titel II G 12)						Zu 7. Bestand Ende 1912
							a, Zinsen vom Sparkassenbuch 46381 über 114,04 Mk. zu 3 1/2 %	3 99					= 107,57 M.
							b, für Benutzung der Feldbahn	— —		3 99			zugeschrieben 1913
													= 6,47 M.
5 77			31 67			8	Sammelfonds für Haftpflichtversicherungsbeiträge (vergl. Ausgabe Titel III A 10)						114,04 M.
							Kämmereikasse Titel III A 10	900 —					Zu 8. Bestand Ende 1914
							Zinsen vom Sparkassenbuch Nr. 5097 über 1837,44 Mk. zu 3 1/2 %						= 1837,44 M.
										64 29			zugeschrieben werden
78 66			80 22			9	Selbstversicherungskasse für die städt. Bauarbeiter (vergl. Ausgabe Titel VI A 17)						= 932,79 M.
							Kämmereikasse Titel VI A 17	1500 —					2770,23 M.
							Zinsen vom Sparkassenbuch Nr. 53308 über 2372,09 Mk. zu 3 1/2 %						Zu 9. Bestand Ende 1912
										83 02			= 2292,74 M.
6202 05			5800 —			10	Kostenerstattung der Hausbesitzer für Reinigung der Straßen						zugeschrieben 1913
													= 79,35 M.
													2372,09 M.
3 —			1 —			11	Für Sand vom Schröderschen Legatacker			5800 —			
79 30			100 —			12	Brunnenzins aus Siederland und Neugeldern			1 —			
225 —			225 —			13	Staatskasse, Erstattung auf die dem Polizeiwachtmeister Mochow gezahlte Pension aus der ihm von der Staatskasse gezahlten Militärrente, monatlich 18,75 Mk.			100 —			
108 —			108 —			14	Staatskasse, Erstattung der dem Vollziehungsbeamten Eckelt gezahlten Zuschußpension, monatl. 9 Mk.			225 —			
										108 —			
11201 89			8376 74							8339 97			

Ist im Rechnungsjahr 1913		Voranschlag im Haushaltsplan 1914		Einnahme Titel IV F, V und VI.		Voranschlag für den Haushaltsplan 1915		Bemerkungen
M	g	M	g			M	g	
11201	89	8376	74		Uebertrag	8339	97	
25	—	25	—	15	Beitrag der Badekasse zu den Kosten der Abfuhr der Aborttonnen aus den Badeanstalten . . .	25	—	
50	20	50	—	16	Einnahme a. d. Bedürfnisanstalt in der Lindenstr.	50	—	
9388	10	700	—	17	Zinsen v. Kaufgeldern, Straßenkosten, Ketten u. dergl.	700	—	
—	—	—	—	18	Kasse der Schwemmkanalisation, 5% Zinsen von 35439,32 M. Bauvorschuß	1771	97	
20665	19	9151	74		Summe F	10886	94	
11273	73	9800	—		Hierzu " A	8800	—	
5601	15	5127	73		" B	5179	56	
13947	67	12500	—		" C	9700	—	
33642	75	28000	—		" D	28000	—	
106920	53	148320	53		" E	164233	50	
192051	02	212900	—		Summe Titel IV	226800	—	
Titel V Steuern.								
660684	66	662000	—	1	Gemeindesteuern	701000	—	Es werden als Gemeinde-, Kreis- u. Provinzialabgaben erhoben: Zuschlag von 90389 M. Grund- und Gebäudesteuer 260% Zuschlag von 24144 M. Ge- werbesteuer 260% Zuschlag von 140342 M. Staats- einkommensteuer 250% Zuschlag von 3005 M. Betriebs- steuer 190% Gemeindesteuer von Beamten und Militärpersonen 50863 M. Gemeindesteuer v. d. Eisenbahn 18000 M.
7462	50	6560	—	2	Hundsteuer	6560	—	
400	—	40	—	3	Gewerbesteuer v. Wanderlagern u. Waren-Auktionen	40	—	
9517	05	9500	—	4	Gemeindesteuer von dem Bierverbrauch . . .	9500	—	
33340	53	24000	—	5	Umsatzsteuer	15000	—	
1275	33	900	—	6	Wertzuwachssteuer	900	—	
4800	—	5000	—	7	Schankeerlaubnissteuer	5000	—	
717480	07	708000	—		Summe Titel V	738000	—	
Titel VI Insgemein.								
3594	35	1740	58	1	Aus verschiedenen Einnahmen u. zur Abrundung	1565	94	
3594	35	1740	58		Summe Titel VI	1565	94	

Ist im Rechnungsjahr 1913		Voranschlag im Haushaltsplan 1914		Nummer	Einnahme	Voranschlag für den Haushaltsplan 1915		Bemerkungen
M.	ℓ	M.	ℓ			M.	ℓ	
					Titel VII.			
				1	Zurückzuerhebende Kapitalien.			
					a) Grundbuch- und Darlehnsforderungen und Wertpapiere.			
60	—	60	—		Ackerpächter Karl Badtke, Rückzahlung auf noch 1510 M. Darlehn	100	—	fällig vierteljährlich nachher
40	—	40	—		Ackerpächter R. Thadewaldt, Rückzahlung auf noch 290 M. Darlehn	40	—	"
100	—	100	—		Ackerpächter G. Thadewaldt, Rückzahlung auf noch 3450 M. Darlehn	100	—	"
100	—	100	—		Ackerpächter Frz. Mallwitz, Rückzahlung auf noch 1200 M. Darlehn	100	—	"
—	—	—	—		Ackerpächter Ernst Kummrow, Rückzahlung auf 500 M. Darlehn	75	—	fällig 1. Juli
300	—	300	—		Summe a	415	—	
					b) Tilgungsraten, welche von den Neben- kassen zur Abtragung auf deren An- leihen aus dem Rammerei-Vermögen zu zahlen sind.			
6000	—	6000	—		1. Tilgungsrate auf die Badeschuld v. 75000 M.	6000	—	
2500	—	500	—		2. " " " Gem. Friedhofsschuld v. 6500 M.	500	—	
—	—	5000	—		3. Tilgungsrate auf die Schuld betr. das früh. Grundstück der alten Gasanstalt	—	—	
8500	—	11500	—		Summe b	6500	—	
300	—	300	—		Hierzu " a	415	—	
8800	—	11800	—		Summe Titel VII 1	6915	—	
466	17	—	—	2	Aus Veräußerungen und Ablösungen	—	—	
793500	—	—	—	3	Durchlaufende Einnahmen	—	—	

Jit im Rechnungsjahr 1913		Voranschlag im Haushaltsplan 1914		Nummer	E i n n a h m e	Voranschlag für den Haushaltsplan 1915		Bemerkungen
M.	S.	M.	S.			M.	S.	
					Wiederholung der Einnahmen.			
					Rämmerei-Kasse.			
					I. Ordentliche Einnahmen.			
115000	41	117718	80		Titel I Gruadeigentum	119852	85	
24838	69	24336	96		" II Kapitalvermögen	24573	55	
2508	74	2503	66		" III Beständige Gefälle	2492	66	
192051	02	212900	—		" IV Gebühren, Gefälle und Beiträge ver- schiedener Art	226800	—	
717480	07	708000	—		" V Steuern	738000	—	
3594	35	1740	58		" VI Insgemein	1565	94	
1055473	28	1067200	—			1113285	—	
8800	—	11800	—		" VII 1 Zurückzuerhebende Kapitalien . . .	6915	—	
466	17	—	—		2 Aus Veräußerungen und Ablösungen	—	—	
793500	—	—	—		3 Durchlaufende Einnahmen	—	—	
1858239	45	1079000	—		Summe ordentliche Einnahmen	1120200	—	
199639	43	—	—		II. Außerordentliche Einnahmen	—	—	
2057878	88	1079000	—			1120200	—	
51401	72	20000	—		Bestand aus der Rechnung für 1914 . . .	—	—	
2109280	60	1099000	—			1120200	—	

Ausgabe.

Sit im Rechnungsjahr 1913		Nummer	Ausgabe			Gehalt		Alters- Zulage		Wohnungs- geld- Zuschuß		Dienst- aufwand u. Kleider- gelder		Persön- liche Zulage		
M	S		Titel I A und B.			M	S	M	S	M	S	M	S	M	S	
Titel I.																
Besoldungen und Ruhegehälter.																
A. Besoldete Mitglieder des Magistrats.																
8000	—	1	Erster Bürgermeister Lehmann	fällig viert. vorh.	8000	—	125	—	1000	—	1000	—	—	—	—	—
6839	17	2	Zweiter Bürgermeister Proschwitz	" " "	6000	—	300	—	800	—	—	—	—	—	—	—
5391	67	3	Stadtrat Maas	" " "	4500	—	300	—	800	—	—	—	—	—	—	—
4320	—	4	Stadtrat Krueger	" " "	3600	—	300	—	800	—	—	—	—	—	—	—
7470	—	5	Stadtbaurat Dr. Ing. Göbel	" " "	6000	—	1000	—	800	—	—	—	—	1000	—	—
32020	84		Summe A		28100	—	2025	—	4200	—	1000	—	1000	—	—	—
B. Mittlere und Unterbeamte.																
5630	—	1	Stadt-Haupt-Kassen-Beendant Fischer	fällig viert. vorh.	3300	—	1700	—	520	—	150	—	—	—	—	—
3030	—	2	" " " Kontrolleur Ristow	" " "	2400	—	187	50	520	—	—	—	—	—	—	—
2630	—	3	" " " Oberassistent Krüger	" " "	1650	—	562	50	520	—	—	—	—	—	—	—
3280	—	4	" " " Buchhalter Garbe	" " "	1800	—	1200	—	520	—	100	—	—	—	—	—
2130	—	5	" " " Assistent Papke	" " "	1400	—	400	—	520	—	—	—	—	—	—	—
2042	50	6	" " " Wollmann	" " "	1400	—	250	—	520	—	100	—	—	—	—	—
2980	—	7	Steuersassen-Beendant Schmidt	" " "	1800	—	900	—	520	—	100	—	—	—	—	—
2130	—	8	" " " Assistent Lüdke	" " "	1400	—	400	—	520	—	—	—	—	—	—	—
2130	—	9	" " " Zander	" " "	1400	—	325	—	520	—	—	—	—	—	—	—
4380	—	10	Stadtobersekretär Lüdke	" " "	2000	—	2200	—	520	—	—	—	—	—	—	—
3480	—	11	Stadtssekretär Potraz	" " "	1800	—	1600	—	520	—	—	—	—	—	—	—
3380	—	12	" " " Schochow	" " "	1800	—	900	—	520	—	—	—	300	—	—	—
3680	—	13	Stadtrechner Pelz	" " "	1800	—	1600	—	520	—	—	—	200	—	—	—
3480	—	14	Steuerssekretär Bretagne	" " "	1800	—	1600	—	520	—	—	—	—	—	—	—
2630	—	15	Registrator Schulz	" " "	1650	—	500	—	520	—	—	—	—	—	—	—
1890	—	16	Botenmeister Pribbenow	" " "	1400	—	225	—	360	—	—	—	—	—	—	—
1555	—	17	Magistratsbote Bierguß	" " "	1100	—	157	50	360	—	150	—	—	—	—	—
1487	50	18	" " " Bagel	" " "	1100	—	90	—	360	—	150	—	—	—	—	—
1725	—	19	Vollziehungsbeamter Scheddin	" " "	1100	—	340	—	360	—	150	—	—	—	—	—
1555	—	20	" " " Kolaczynski	" " "	1100	—	180	—	360	—	150	—	—	—	—	—
1725	—	21	" " " Wilfert	" " "	1100	—	280	—	360	—	150	—	—	—	—	—
1555	—	22	Kassensbote Otto	" " "	1100	—	157	50	360	—	150	—	—	—	—	—
1555	—	23	" " " Müller	" " "	1100	—	135	—	360	—	150	—	—	—	—	—
60060	—		Summe B		36500	—	15890	—	10680	—	1500	—	500	—	—	—

Nummer	Voranschlag für den Haushaltsplan 1915		Voranschlag im Haushaltsplan 1914		Bemerkungen.
	M	S	M.	S	
1	10125	—	10000	—	Zu 1: Vom 1. 1. 16—1. 1. 20 I. Stufe Zu 2: Vom 8. 11. 13—7. 11. 16 I. Stufe Zu 3: Vom 5. 9. 13—4. 9. 16 I. Stufe Zu 4: Vom 1. 10. 15—1. 10. 18 I. Stufe, desh. f. 1. 4. 15—30. 9. 15 = $\frac{4400}{2}$ M. = 2200 M. u. f. 1. 10. 15— desh. f. 1. 4—31. 12. 15 = $\frac{10000.3}{4}$ = 7500 M. und f. 1. 1.—31. 3. 16 = $\frac{10500}{4}$ = 2625 M. zuz. 10125 M. 31 . 3. 16 = $\frac{5000}{2}$ M. = 2500 M. zuz. 4700 M.
2	7100	—	7100	—	
3	5600	—	5600	—	
4	4700	—	4400	—	
5	8800	—	8675	—	
	36325	—	35775	—	
1	5670	—	5670	—	Zu 1: Höchstgehalt. " 2: Vom 1. 1. 16 bis 1. 1. 19 II. Stufe. " 3: Vom 1. 1. 16 bis 1. 1. 19 III. Stufe. " 4: Vom 1. 4. 15 bis 1. 4. 18 IV. Stufe. " 5: Vom 1. 4. 15 bis 1. 4. 18 II. Stufe. " 6: Vom 1. 1. 14 bis 1. 1. 17 I. Stufe. " 7: Vom 1. 10. 14 bis 1. 10. 17 III. Stufe. " 8: Vom 1. 4. 15 bis 1. 4. 18 II. Stufe. " 9: Vom 1. 10. 15 bis 1. 10. 18 II. Stufe. " 10: Vom 1. 10. 14 bis 1. 10. 17 VI. Stufe. " 11: Vom 1. 4. 14 bis 1. 4. 17 IV. Stufe. " 12: Vom 1. 1. 16 bis 1. 1. 19 III. Stufe. " 13: Vom 1. 10. 14 bis 1. 10. 17 IV. Stufe. " 14: Vom 1. 4. 14 bis 1. 4. 17 IV. Stufe. " 15: Vom 1. 4. 13 bis 1. 4. 16 II. Stufe. " 16: Vom 1. 1. 16 bis 1. 1. 19 III. Stufe. " 17: Vom 1. 7. 15 bis 1. 7. 18 II. Stufe. " 18: Vom 1. 1. 14 bis 1. 1. 17 I. Stufe. " 19: Vom 1. 4. 15 bis 1. 4. 18 IV. Stufe. " 20: Vom 1. 4. 14 bis 1. 4. 17 II. Stufe. " 21: Vom 1. 1. 16 bis 1. 1. 19 IV. Stufe. " 22: Vom 1. 7. 15 bis 1. 7. 18 II. Stufe. " 23: Vom 1. 10. 15 bis 1. 10. 18 II. Stufe.
2	3107	50	3070	—	
3	2732	50	2670	—	
4	3620	—	3320	—	
5	2320	—	2170	—	
6	2270	—	2270	—	
7	3320	—	3170	—	
8	2320	—	2170	—	
9	2245	—	2170	—	
10	4720	—	4570	—	
11	3920	—	3920	—	
12	3520	—	3420	—	
13	4120	—	3920	—	
14	3920	—	3920	—	
15	2670	—	2670	—	
16	1985	—	1960	—	
17	1767	50	1700	—	
18	1700	—	1700	—	
19	1950	—	1870	—	
20	1790	—	1790	—	
21	1890	—	1870	—	
22	1767	50	1700	—	
23	1745	—	1700	—	
	65070	—	63390	—	

Jr im Rechnungsjahr 1913		Nummer	Ausgabe Titel I C	Gehalt		Alters- zulage		Wohnungs- geldzuschuß		Kleider- gelder	
M.	S.			M.	S.	M.	S.	M.	S.		
C. Sicherheits-Beamte.											
I. Büro-Beamte.											
3024	—	1	Polizei-Obersekretär Hänel, Gehalt 3200 Mk. ab 456 Mk. = 1/3 von 1368 Mk. Amtsanzwaltsgehalt	2744	—			520	—	—	—
2630	—	2	Polizei-Oberassistent Dumke fällig vierteljährlich vorher . . .	1650	—	750	—	520	—	—	—
II. Außen-Beamte.											
a) Tagespolizei.											
3680	—	1	Polizei-Inspektor Schmidt fällig vierteljährlich vorher	2000	—	1300	—	520	—	—	—
2980	—	2	Polizei-Kommissar Hoff " " "	1800	—	600	—	520	—	200	—
2405	—	3	Polizei-Wachtmeister Krüger " " "	1650	—	200	—	520	—	150	—
2140	—	4	Kriminal-Wachtmeister Schroeder " " "	1650	—	150	—	520	—	150	—
2540	—	5	Polizei-Sergeant Piepenburg " " "	1400	—	700	—	360	—	150	—
2540	—	6	Polizei-Sergeant Krüger " " "	1400	—	700	—	360	—	150	—
2340	—	7	Polizei-Sergeant Rohloff " " "	1400	—	600	—	360	—	150	—
1940	—	8	Polizei-Sergeant Donning " " "	1400	—	200	—	360	—	150	—
2040	—	9	Polizei-Sergeant Gerson " " "	1400	—	250	—	360	—	150	—
1940	—	10	Polizei-Sergeant Domann " " "	1400	—	175	—	360	—	150	—
1915	—	11	Polizei-Sergeant Kremp " " "	1400	—	100	—	360	—	150	—
1915	—	12	Polizei-Sergeant Glende " " "	1400	—	100	—	360	—	150	—
b) Nachtpolizei.											
2380	—	1	Polizei-Wachtmeister Goelke fällig vierteljährlich vorher	1650	—	200	—	520	—	150	—
1490	—	2	Polizei-Sergeant Raafsch I " " "	1000	—	100	—	360	—	150	—
1490	—	3	Polizei-Sergeant Woldschläger " " "	1000	—	100	—	360	—	150	—
1490	—	4	Polizei-Sergeant Kreitlow " " "	1000	—	100	—	360	—	150	—
1490	—	5	Polizei-Sergeant Boldt " " "	1000	—	100	—	360	—	150	—
1490	—	6	Polizei-Sergeant Marx " " "	1000	—	100	—	360	—	150	—
1490	—	7	Polizei-Sergeant Raafsch II " " "	1000	—	100	—	360	—	150	—
1490	—	8	Polizei-Sergeant Paris " " "	1000	—	87 50	—	360	—	150	—
1490	—	9	Polizei-Sergeant Schwerdtfeger " " "	1000	—	75	—	360	—	150	—
1140	—	10	Polizei-Sergeant Müller " " "	1000	—	—	—	360	—	150	—
700	—	11	Nachtwächter Guse monatlich nachher	700	—	—	—	—	—	—	—
700	—	12	Nachtwächter Ohnesorge " " "	700	—	—	—	—	—	—	—
50869	—		Summe C	34744	—	6787 50	—	9760	—	3200	—

Nummer	Voranschlag für den Haushaltsplan 1915		Voranschlag im Haushaltsplan 1914		B e m e r k u n g e n
	M	S	M	S	
1	3264	—	3064	—	Zu 1. Vom 1. 4. 15 bis 1. 4. 18 III. Stufe.
2	2920	—	2670	—	Zu 2. Vom 1. 4. 15 bis 1. 4. 18 III. Stufe.
1	3820	—	3720	—	Zu 1. Vom 1. 1. 16 bis 1. 1. 19 IV. Stufe.
2	3120	—	3120	—	Zu 2. Vom 1. 4. 13 bis 1. 4. 16 II. Stufe.
3	2520	—	2520	—	Zu 3. Vom 1. 1. 14 bis 1. 1. 17 II. Stufe.
4	2470	—	2210	—	Zu 4. Vom 1. 10. 15 bis 1. 10. 18 II. Stufe.
5	2610	—	2610	—	Zu 5. Höchstgehalt.
6	2610	—	2610	—	Zu 6. Höchstgehalt.
7	2510	—	2485	—	Zu 7. Vom 1. 7. 14 bis 1. 7. 17 VI. Stufe.
8	2110	—	2060	—	Zu 8. Vom 1. 10. 14 bis 1. 10. 17 II. Stufe.
9	2160	—	2110	—	Zu 9. Vom 1. 10. 15 bis 1. 10. 18 III. Stufe.
10	2085	—	2010	—	Zu 10. Vom 1. 7. 15 bis 1. 7. 18 II. Stufe.
11	2010	—	2010	—	Zu 11. Vom 1. 7. 13 bis 1. 7. 16 I. Stufe.
12	2010	—	2010	—	Zu 12. Vom 1. 7. 13 bis 1. 7. 16 I. Stufe.
1	2520	—	2470	—	Zu 1. Vom 1. 10. 14 bis 1. 10. 17 II. Stufe.
2	1610	—	1560	—	Zu 2. Vom 1. 4. 15 bis 1. 4. 18 II. Stufe.
3	1610	—	1560	—	Zu 3. desgl.
4	1610	—	1560	—	Zu 4. desgl.
5	1610	—	1560	—	Zu 5. desgl.
6	1610	—	1560	—	Zu 6. desgl.
7	1610	—	1560	—	Zu 7. desgl.
8	1597	50	1560	—	Zu 8. Vom 1. 7. 15 bis 1. 7. 18 II. Stufe.
9	1585	—	1560	—	Zu 9. Vom 1. 10. 15 bis 1. 10. 18 II. Stufe.
10	1510	—	1510	—	Zu 10. Vom 1. 7. 13 bis 1. 7. 16 Grundgehalt.
11	700	—	700	—	
12	700	—	700	—	
	54491	50	53069	—	

Am 1. 7. 14 zum Wachtmeister ernannt.

Sit im Rechnungsjahr 1913		Voranschlag im Haushaltsplan 1914		Nummer	Ausgabe Titel I D und E.	Voranschlag für den Haushaltsplan 1915		Bemerkungen
M.	§	M.	§			M.	§	
D. Schreibhilfe und Botenlöhne.								
I. Magistrat.								
1200	—	1320	—	1	Vergütung für einen Gehilfen (Tagebuchführer) im Haupt-Geschäftszimmer	1320	—	
4889	—	5400	—	2	Für Schreibhilfe im Hauptgeschäftszimmer	5400	—	
995	—	1080	—	3	" " " Gesch. Zimmer der Armen- Verwaltung	1200	—	
390	—	600	—	4	" " " im Standesamt	600	—	
1200	—	1320	—	5	Vergütung für einen Gehilfen im Geschäfts- zimmer der Steuer-Verwaltung	1320	—	
850	—	900	—	6	Für Schreibhilfe in demselben	900	—	
2107	—	1900	—	7	Für Schreibhilfe in der Stadt- Hauptkasse und der Steuerkasse	3000	—	
—	—	350	—		Für Anfertigung der Jahresrechnungen	—	—	
510	—	500	—	8	Botenlöhne und Schreibhilfe bei der Staatssteuer- Veranlagung	500	—	
1825	—	1825	—	9	Für die Beschäftigung von Hilfsboten	1825	—	
II. Polizei-Verwaltung.								
900	—	960	—	1	Vergütung für einen Gehilfen (Tagebuchführer)	1320	—	Mag.-Beschl. v. 20. 10. 14 Nr. 5
2397	50	2540	—	2	Für Schreibhilfe	2540	—	
				3	Kosten des Gemeinde-Meldeamts			
2175	—	2300	—	a)	Schreibhilfe	1600	—	
61	—	120	—	b)	Formulare, Drucksachen, Buchbinderlohn	120	—	
19499	50	21115	—		Summe D:	21645	—	
E. Ruhegehälter und Beiträge								
a) für Beamte.								
10000	—	10000	—		Bürgermeister Kummert			am 30. 3. 14 verstorben.
1565	50	1565	50	1	Buchhalter Gantel viertelj. vorher	1565	50	am 30. 1. 14 verstorben.
1959	—	1959	—		" Klitzowski " "			
1380	—	1380	—	2	Botenmeister Nunge " "	1380	—	
1383	—	1383	—	3	Vollziehungsbeamter Piepenhagen " "	1383	—	
1275	—	1275	—	4	Polizei-Wachtmeister Mochow " "	1275	—	
1752	—	1752	—	5	Vollziehungsbeamter Eckelt " "			Die Militärpension v. 108 M. wird aus der Staatskasse wieder erstattet. Vergl. Sinn. Tit. IV §. 15 Beschl. v. 6. 2. 11 Nr. 79
				a)	Ruhegehalt	1644	—	
				b)	Militärpension	108	—	
525	—	525	—	6	Oberwächter Schneider viertelj. vorher	525	—	
261	—	261	—	7	Nachtwächter Birkholz " "	261	—	
20100	50	20100	50		Summe a:	8141	50	
b) für Schul-Angestellte.								
200	—	200	—	1	Handarbeitslehrerin Wolfermann, viertelj. nachher	200	—	
887	—	887	—	2	Oberlehrerin Liebnitz viertelj. vorher	887	—	Zu 2: Außer d. a. d. Staatskasse 1789 M.
251	—	251	—	3	Lehrerin Kummert " "	251	—	Zu 3: Außer d. a. d. Staatskasse 652 M.
—	—	—	—	4	Zeichenlehrerin Ruff " "	140	—	Zu 4: Außer d. a. d. Staatskasse 595 M.
—	—	7000	—		c) Beiträge zur Ruhegehaltskasse des Regier. Bezirks Köslin			
					für die vor dem 1. April 1909 am Enzweim beschäftigten Lehrpersonen	7000	—	
21438	50	28438	50		Summe E	16619	50	

Zeit im Rechnungsjahr 1913		Voranschlag im Haushaltsplan 1914		Nummer	Ausgabe Titel II A und B	Voranschlag für den Haushaltsplan 1915		Bemerkungen
M	ℓ	M	ℓ			M	ℓ	
Titel II								
Kosten der allgemeinen Verwaltung.								
A. Bürokosten des Magistrats.								
2811	01	3000	—	1	Schreibmaterialien, Formulare, Papier einschl. Vertragsstempel		3000	—
3123	46	3500	—	2	Druckkosten und Anschlagfäulen		3500	—
1389	53	1200	—	3	Bücher, Zeitschriften, Buchbinder- und Heftlohn		1200	—
1988	48	1600	—	4	Porto, Telegramme, Fracht und Botenlöhne		1600	—
565	33	600	—	5	Utenfilien		600	—
1500	—	1500	—	6	Kosten für das Standesamt:			
					a) Standesbeamter Couradt, Gehalt 1200 M. Denselben, persönl. Zulage 300 M.	1500	—	
77	90	100	—		b) zur Anschaffung der Familienbücher	100	—	
136	15	150	—		c) Utenfilien, Formulare pp.	150	—	1750
11591	86	11650	—		Summe A		11650	—
B. Büro- und sonstige Kosten der Polizei-Verwaltung.								
1235	25	1200	—	1	Schreibmaterial, Formulare, Papier		1200	—
336	44	700	—	2	Druckkosten und Anschlagfäulen		700	—
427	54	300	—	3	Bücher, Zeitschriften, Buchbinder- und Heftlohn		300	—
721	69	800	—	4	Porto, Telegramme, Fracht und Botenlöhne		800	—
262	66	200	—	5	Utenfilien		200	—
690	17	500	—	6	Polizei-Unkosten			
176	18	200	—		a) Löhne pp.	500	—	
989	79	1200	—		b) Kosten für Polizei-Gefangene	200	—	
100	—	100	—		c) sanitätspolizeiliche Einrichtungen, Untersuchungen und Prüfungen	1200	—	
100	—	100	—		d) der Polizei-Verwaltung für die Unterhaltung von 2 Hunden	100	—	
					e) Maituhlenaufseher Schulz, Fütterungskosten für einen Hund	50	—	
30	—	30	—		f) Unterhaltungskosten für Fahrräder:			
30	—	30	—		1. Polizei-Wachtmeister Krüger	30	—	
30	—	30	—		2. Kriminal-Wachtmeister Schroeder	50	—	
25	—	30	—		3. Polizei-Serg. des 9. Reviers (Siederland)	30	—	
300	—	300	—		4. Polizei-Sergeant Domann	30	—	
					g) Kreistierarzt Rodenwaldt, für die Kontrolle der Milchverkaufsstellen und der Viehställe, fällig vierteljährlich nachher	300	—	
					h) Gebühr für regelmäßige bakteriologische Untersuchung des Wassers der städtischen Wasserleitung	34	—	
692	45	500	—		i) sonstige Ausgaben	550	—	3074
6147	17	6220	—		Seite		6274	—

Von 30 M. auf 50 jährlich erhöht. Beschl. v. 21. 9. 14 Nr. 305.

Beschl. v. 3. 9. 14 Nr. 269.

Von 30 M. auf 50 jährlich erhöht. Beschl. v. 21. 9. 14 Nr. 305.

Beschl. v. 3. 9. 14 Nr. 269.

Jst im Rechnungsjahr 1913	M	S	Voranschlag im Haushaltsplan 1914	M	S	Nummer	Ausgabe Titel II B, C und D	M	S	Voranschlag für den Haushaltsplan 1915	M	S	Bemerkungen
6147	17		6220	—			Uebertrag			6274	—		
497	—		500	—		7	Kosten für die öffentliche Impfung						
67	—		60	—			a) Kreisarzt für jede Impfung 50 Pfg. . . .	500	—				
144	70		300	—		8	b) Anfertigung der Impflisten und Reinigung der Schulzimmer	60	—	560	—		
6855	87		7080	—			Kosten für einen Gesundheits-Aufsicher			300	—		
							Summe B			7134	—		
							C. Heizung, Beleuchtung und Reinigung des Rathauses und des Stadthauses.						
900	—		1100	—		1	Rathaus						
—	—		400	—			a) Kastellan Krüger, Lohn monatlich nachher .	1100	—				
40	—		80	—			b) Densf. für die Annahme von Hilfskräften .	400	—				
2325	42		2420	—			c) Densf. Entschädigung für Reinigungs-Ge- rättschaften pp. vierteljährlich nachher . .	80	—				
1696	20		2100	—			d) Heizungsmaterial	2420	—				
133	40		500	—			e) Beleuchtung	2100	—				
							f) Wasserverbrauch	300	—	6400	—		
900	—		900	—		2	Stadthaus						
879	66		1000	—			a) Kastellan Papke, Lohn monatlich nachher .	900	—				
1048	29		950	—			b) Heizungsmaterial	1000	—				
96	90		100	—			c) Beleuchtung	950	—				
132	75		150	—			d) Reinigung der Latrinen im Polizei-Gefängnis	100	—				
8152	62		9700	—			e) Wasserverbrauch	150	—	3100	—		
							Summe C			9500	—		
							D. Straßenbeleuchtung.						
30457	08		31000	—		1	Gasverbrauch der Straßenlaternen, 1 cbm 12 Pf.			31000	—		
10089	39		10500	—		2	Einrichtung, Unterhaltung und Bedienung der Gaslaternen			10500	—		
1915	61		1700	—		3	Einrichtung, Unterhaltung und Bedienung der Oellaternen			1800	—		
9152	16		10000	—		4	Für elektrisches Licht			10000	—		
3614	69		4250	—		5	Für Unterhaltung der elektrischen Lampen . .			4250	—		
55228	93		57450	—			Summe D			57550	—		

Ist im Rechnungsjahr 1913		Voranschlag im Haushaltsplan 1914		Nummer	Ausgabe Titel II, E und F	Voranschlag für den Haushaltsplan 1915		Bemerkungen
M	§	M	§			M	§	
E. Straßen- und Kanalisations-Reinigung.								
17302	66	16500	—	1	Straßen-Reinigung	17500	—	Der Betrag für die Abfuhr ist auf 3000 M. erhöht. Beschl. v. 16. 3. 14 Nr. 108
2500	—	2500	—	2	Aufladen, Abfuhr und Abladen des Straßen- kehrschritts und Reinigung der Abortanlagen in sämtlichen städtischen Anstalten, Ackerbürger Lachmann monatlich nachher	3000	—	
2536	07	4000	—	3	Unterhaltung und Reinigung der öffentlichen Kanäle und Rinnsteine	4000	—	
2255	63	2000	—	4	Besprengung der Straßen	2000	—	
24594	36	25000	—		Summe E	26500	—	
F. Feuerlösch-Kosten.								
966	—	600	—	1	Anschaffung und Unterhaltung der Löschgeräte	600	—	
178	40	200	—	2	Beleuchtung des Feuerwehr-Depots	200	—	
1381	40	1400	—	3	Fuhrlohn, Löschhilfe bei Bränden	1400	—	
600	—	600	—	4	Für Ausrüstung der Feuerwehr	600	—	
250	—	250	—	5	Beihilfe z. Unterstützungskasse d. Freiw. Feuerwehr	250	—	
284	—	360	—	6	Pommersche Feuerwehr-Unfall-Unterstützungskasse zu Stettin, Versicherungsbeitrag für die frei- willige Feuerwehr, Polizeiabteilung, Feuerwehr- rat und Hornisten, zusammen 180 Mitglieder je 2 M.	360	—	
				7	Kasse zur Unterstützung verunglückter Feuerwehr- leute (vergl. Einnahme Titel IV F 7)			
400	—	400	—	a)	Feuerwehrmann Schlossermeister Batareck Rente viertelj. nachh.	400	—	
120	—	120	—	b)	der Witwe des Feuerwehrmannes Plaster, Unterstützung monatl. vorher	120	—	
360	—	360	—	c)	Feuerwehrmann Schneidermeister Scheer, Rente monatl. nachh.	360	—	
120	—	120	—	d)	zur Belegung auf Sparkassenbuch	120	—	
						1 000	—	
89	94	91	87	e)	desgl. Zinsen	99	22	
4749	74	4501	87		Summe F	4509	22	

Ist im Rechnungsjahr 1913		Voranschlag im Haushaltsplan 1914		Nummer	Ausgabe Titel II G.	Voranschlag für den Haushaltsplan 1915		Bemerkungen
M.	ℳ	M.	ℳ			M.	ℳ	
G. Verschiedenes.								
937	42	700	—	1	Gerichts- u. Prozeßkosten einschl. Bezirks-Ausschuß	700	—	
39	—	30	—	2	Kosten für das Gewerbe- und Kaufm.-Gericht	30	—	
49	20	40	—	a)	Entschädigung an die Beisitzer	40	—	
984	27	1500	—	b)	Zeitschriften und Formulare	1500	—	
771	80	1000	—	3	Reisekosten und Tagegelber	1000	—	
1274	96	500	—	4	Vermessungs-, Begrenzungs- u. Grunderwerbskosten	500	—	
—	—	50	—	5	Zu den Stadtfestlichkeiten	50	—	
70	—	100	—	6	Unterhaltung der Denkmäler	100	—	
—	—	—	—	7	Unterhaltung der Schwäne	—	—	
—	—	—	—	8	Kosten für die Einziehung des Marktstandgeldes	—	—	
76	—	60	—	a)	Jahr- u. Viehmarkttag	60	—	
—	—	30	—		Lohn der Erheber	30	—	
346	50	350	—		für Formulare	350	—	
95	70	80	—	b)	Wochenmarkttag	80	—	
5	69	600	—		Lohn der Erheber	600	—	
—	—	—	—		für Formulare	—	520	
50	—	50	—	9	Kosten für die Eich-Nebenstelle	—	600	
100	—	100	—	10	Kosten für die Erhebung der Biersteuer	—	—	
—	—	50	—	a)	einem Beamten des Kgl. Hauptzollamtes,	50	—	
10	—	9	—		Entschädigung f. d. Mitteilung d. Biereinfuhr	—	—	
6	47	375	—	b)	der Badefasse für Kurkonzertkarten, für die	100	—	
—	—	—	—		Beamten der Güterabfertigungsstelle für die	50	—	
—	—	—	—		Mitteilung über die Biereinfuhr	—	200	
—	—	—	—	c)	für Formulare	—	10	
—	—	—	—	11	Musikaufführung am Weihnachtsabend vom	—	—	
—	—	—	—		St. Marien-Kirchturm	—	—	
—	—	—	—	12	Kosten für die Unterhaltung der Feldbahn (vergl.	—	—	
—	—	—	—		Einnahme Titel IV F. 8)	—	399	
—	—	—	—	13	Dem Kaiserlichen Postamt, Gebühren für Fern-	—	—	
—	—	—	—		sprechanschlässe	—	—	
190	06	380	—	a)	Für die Fernsprechanschlässe im Rathause .	380	—	
123	40	130	—	b)	für den Fernsprecher d. Wirtschaft Schülerbrint	130	—	
95	65	83	—	c)	" " " des Mönchhofes	83	—	
160	—	160	—	d)	" " " der Polizei-Verwaltung	160	—	
109	70	140	—	e)	" " " des. 1. Bürgermeisters	140	—	
127	20	120	—	f)	" " " des Stadtv.-Vorsteher's	120	—	
140	—	140	—	g)	" " " des Baurats	140	—	
143	—	143	—	h)	" " " des neuen Krankenhauses	143	—	
160	—	160	—	i)	" " " des Stadtbauamts	160	—	
83	—	83	—	k)	" " " des Feuerwehr-Depots	83	—	1539
32	—	32	—	14	Dem Kaiserlichen Postamt, Gebühr für die tägl.	—	—	
—	—	—	—		Lieferung der telegraphischen Wettervorhersagen	—	—	
18	—	18	—	10	halbjährl. am 1. 7. und 1. 1.	—	32	
—	—	—	—		Dem Kaiserlichen Postamt, Gebühr für Benutzung	—	—	
—	—	—	—		eines Schließfaches	—	18	
6199	02	6841	75		Seite	6842	99	

Sit im Rechnungsjahr 1913		Voranschlag im Haushaltsplan 1914		Nummer	Ausgabe Titel II G	M		Voranschlag für den Haushaltsplan 1915		Bemerkungen
M	§	M	§			M	§	M	§	
6199	02	6841	75		Uebertrag			6842	99	
				16	Kosten für die Unterhaltung der Volksbibliothek					
400	—	400	—		a) Lehrer Kempin, Vergütung	400	—			
50	—	50	—		b) Vergütung für eine Hilfskraft	50	—			
100	—	100	—		c) Beleuchtungs- und Heizungskosten	220	—			
20	—	20	—		d) Deutsche Dichter = Gedächtnis = Stiftung, Hamburg, Jahresbeitrag fällig 1. April	20	—			
1462	12	1310	—		e) Anschaffung und Einband von Büchern	1310	—			
120	—	120	—		f) Saalmiete	—	—	2000	—	Saalmiete kommt in Abgang. Die Volksbibliothek ist in das Kreishaus übergesiedelt.
108	—	108	—	17	Bauhof-Aufscher Kohls für Bedienung der Rathaus- Uhr monatlich nachher			108	—	
				18	Unterhaltungskosten für Fahrräder					
30	—	30	—		a) Botenmeister Pribbenow, viertelj. nachh.			30	—	
30	—	30	—		b) Vollz. Beamter Scheddin, " "			30	—	
				19	Kosten für die Ratswage					j. Sinn. Titel IV A 12.
1571	94	1530	—		a) Ratswagemeister Meisters, Vergütung 30% der Einnahme	1530	—			
378	—	370	—		b) Arbeitslöhne	370	—			
92	50	20	—		c) Formulare	20	—			
6	15	50	—		d) Unterhaltung der Wage u. Gewichte	50	—			
35	67	30	—		e) Heizung	30	—	2000	—	
				20	Kosten für die Aufsicht und Wartung in der Be- dürfnisanstalt auf dem Domplatz					j. Sinn. Titel IV F 17.
		456	25		a) Wärterin Holznagel, Lohn tägl. 1,25 M.	456	25			
		150	—		b) Beleuchtung	150	—			
		50	—		c) Heizung	50	—			
		60	—		d) Wasserverbrauch	60	—			
		30	—		e) Sonstiges	30	—	746	25	
				21	Kosten für die Aufsicht und Wartung in dem früh. Kreishause					
					a) Wärterin Manz, Lohn. mon. nachh. 50 M.	600	—			
					b) Beleuchtung	50	—			
					c) Heizung	200	—			
					d) Wasserverbrauch	50	—			
					e) Latrinenreinigung	72	—			
					f) Verschiedenes	28	—	1000	—	
10603	40	11756	—		Summe G			12757	24	
11591	86	11650	—		Hierzu " A			11650	—	
6855	87	7080	—		" " B			7134	—	
8152	62	9700	—		" " C			9500	—	
55228	93	57450	—		" " D			57550	—	
24594	36	25000	—		" " E			26500	—	
4749	74	4501	87		" " F			4509	22	
121776	78	127137	87		Summe Titel II			129600	46	

Ist im Rechnungsjahr 1913		Voranschlag im Haushaltsplan 1914		Ausgabe Titel III A.		Voranschlag für den Haushaltsplan 1915		Bemerkungen
M	S	M	S			M	S	
Titel III Abgaben und Verbindlichkeiten. A. Abgaben.								
4000	—	4000	—	1	Badekasse, Beitrag zur Unterhaltung der Parkanlagen außerhalb des Bades		4000	—
3000	—	3000	—	2	Wasserwerksskasse, für Wasser zum Beprengen der Straßen, zum Kanalspülen und zu Feuerlöschzwecken		3000	—
77 45		60	—	3	Wasserabgabe für städtische Mietshäuser		78 50	
345 57		300	—	4	Beitrag zur Pommerischen land- und forstwirtschaftlichen Berufsgenossenschaft		300	—
454	—	450	—	5	a) Beitrag zur Invaliden- und Hinterbliebenen-Versicherung		450	—
367 24		700	—		b) Beitrag zur Krankenversicherung		150	—
827 70		1000	—		c) " " Angestellten - Versicherung		1000	—
66 13		70	—	6	Beitrag zur Landwirtschaftskammer		70	—
				7	Gemeinde - Vorstand Nehmer (für das Grundstück der sogenannten Baselsfichten).			
18 38		10	—		a) Gemeindesteuern	10	—	
		2	—		b) Beitrag zur Landwirtschaftskammer	2	—	12
				8	Gemeinde - Vorstand Bodenhausen			
37 80		37 80			a) Gemeinde - Einkommensteuer	37 80		
62 20		62 20			b) Grundsteuer	62 20		
3	—	3	—		c) Beitrag zur Landwirtschaftskammer	3	—	
21 77		22	—		d) Beitrag zur land- und forstwirtschaftlichen Berufsgenossenschaft	22	—	
—		31	—		e) Abfindung für Hand- und Spanndienste	31	—	156
				9	Gemeinde - Vorstand Henkenhausen (für die frühere Holzwärterei Ulrichshof)			
28	—	28	—		a) Gemeinde - Einkommensteuer	28	—	
83 34		83 34			b) Grundsteuer	83 34		
30	—	30	—		c) Beitrag zur land- und forstwirtschaftlichen Berufsgenossenschaft	30	—	
4 13		4	—		d) Beitrag zur Landwirtschaftskammer	4	—	145 34
905 77		931 67		10	Zur Ansammlung eines Fonds, der die Mittel bietet, im Jahre 1922 die Haftpflichtversicherungsprämie auf 10 Jahre zu bezahlen (siehe Einnahme Titel IV F 9)			Die Haftpflichtversicherungsprämie ist bis 1. 10. 1922 im voraus bezahlt.
					a) Zur Belegung auf das Guthabenbuch Nr. 5097	900	—	
					b) desgl. Zinsen des Guthabens	64 29		964 29
165652	37	170000	—	11	Kreis- und Provinzial-Abgaben		184000	—
175684	85	180825	01		Summe A		194326	03

Sit im Rechnungsjahr 1913		Voranschlag im Haushaltsplan 1914		Nummer	Ausgabe Titel III B	Voranschlag für den Haushaltsplan 1915		Bemerkungen
M.	S.	M.	S.			M.	S.	
B. Verbindlichkeiten.								
124	—	124	—	1	Der Bursenfraternität, Schützenkönigsprämie . . .	124	—	Die Gebühren sind in die Voranschläge der gewerbl. Werke übernommen. Der Plan ist von der Stadt- gemeinde käuflich erworben.
57	—	57	—	2	Der Schützengilde, Schützenkönigsprämie und ein Fuder Birckstrauch in Natur . . .	57	—	
75	—	75	—	3	Der Waisenhauskasse, Kanon für den Bohm'schen Ackerplan . . .	75	—	
96	—	96	—	4	Der Krolow'schen Legat-Kasse, Zinsen von 800 Talern zu 4% . . .	96	—	
52	50	52	50	5	Der Kgl. Kreiskasse, Meliorations-Zinsen-Kanon von 1750 Talern zu 1 % (für die Magwiesen 49,50 Mk., für Simögel 3 Mk.) fällig 1. Mai . . .	52	50	
100	—	100	—	6	Der Eisenbahn-Stationskasse, Beitrag zu den Unterhaltungskosten der Eisenbahn-Brücken fällig 1. Mai . . .	100	—	
1	—	1	—	7	Der Eisenbahn-Stationskasse, Anerkennungsgebühr für Durchlegung der Entwässerungsrohre für das Münderfeld durch die Bahnstrecke bei Stubbenhagen fällig 1. April vorher . . .	1	—	
1	—	1	—	8	Der Eisenbahn-Stationskasse, Anerkennungsgebühr für die Anlage einer Tonrohrleitung unter dem Bahnkörper der Eisenbahn in km 316,193 fällig 1. April vorher . . .	1	—	
27	—	27	—		Anerkennungsgebühr an die Eisenbahn- und die Garnison-Verwaltung für die Durchlegung von Gas- und anderen Rohren durch deren Gelände . . .	—	—	
1	—	1	—	9	Der Eisenbahn-Stationskasse, Anerkennungsgebühr für die Einführung der Abwässer von dem Schulgebäude auf dem Salzberge in den Bahn- graben fällig 1. April vorher . . .	1	—	
1	—	1	—	10	Dem Kgl. Hauptzollamt, für Benutzung des Durchganges östlich neben dem Hauptzollamt fällig 1. April vorher . . .	1	—	
10	—	10	—	11	Der Kgl. Gymnasialkasse, Zuschuß zur Einnahme aus dem Kundenreich-Taschenmacher-Legat . . .	10	—	
50	—	50	—		Der Feld-Deputation, Pacht für den Plan S. 3 im Siederlande . . .	—	—	
200	—	200	—	12	Dem Rentmeister Todt, Entschädigung für das Kassenlokal . . .	200	—	
15	—	15	—	13	Dem Germanischen National-Museum in Nürn- berg . . .	15	—	
15	—	15	—	14	Der Gesellschaft für Pommerische Geschichte und Altertumskunde in Stettin . . .	15	—	
30	—	30	—	15	Dem Hanfischen Geschichtsverein in Lübeck . . .	30	—	
20	—	20	—	16	Dem Pomm. Fischerei-Verein in Röslin . . .	20	—	
875	50	875	50		Seite	798	50	

Ist im Rechnungsjahr 1913		Voranschlag im Haushaltsplan 1914		Nummer	Ausgabe Titel III B	Voranschlag für den Haushaltsplan 1915		Bemerkungen
M.	S.	M.	S.			M.	S.	
875	50	875	50		Uebertrag	798	50	
30	—	30	—	17	Der Idioten-Anstalt Rückenmühle	30	—	
20	—	20	—	18	Dem Verein für Epileptische in Stettin	20	—	
15	—	15	—	19	Dem Verein zur Förderung der Blindenbildung in Hannover	15	—	
30	—	30	—	20	Der Deutschen Gesellschaft zur Rettung Schiff- brüchiger in Bremen	30	—	
20	—	20	—	21	Dem Zentral-Ausschuß zur Förderung der Volks- und Jugendspiele	20	—	+
20	—	20	—	22	Dem Hilfsverein Deutscher Reichsangehöriger in Prag	20	—	+
20	—	20	—	23	Dem Verein Deutsches Haus Littau in Mähren	20	—	
100	—	100	—	24	Dem Pomm. Prov. Verein zur Bekämpfung des Vagabundentums	100	—	
100	—	100	—	25	Dem Seehospiz Kolberger Deep	100	—	
70	—	70	—	26	Dem Rettungshaus Necklin, 10 Akaster Dorf gr. Moor Nr. II je 7 Mk.	70	—	
100	—	100	—	27	Dem Vaterländischen Frauen-Verein a) Beitrag für die Industrieschule	100	—	
—	—	—	—		b) zur Besoldung von Hilfskräften an der Industrieschule	100	—	
—	—	—	—		c) Beitrag für die Haushaltungsschule	120	—	
—	—	—	—		d) zur Besoldung von Hilfskräften an der Haushaltungsschule	80	—	
—	—	—	—		e) zur Beschaffung von Heizungsmaterial	98	—	
326	—	326	—	28	Der Herberge zur Heimat, Beitrag auf 10 Jahre von 1907 ab	498	—	
30	—	30	—	29	Dem Allgem. Deutschen Schulverein in Berlin	326	—	
50	—	50	—	30	Dem Seemannshaus für Unteroffiziere und Mannschaften der Kaiserl. Marine (E. G. m. b. H.) in Kiel	30	—	
30	—	30	—	31	Dem Vorstände des Pomm. Prov. Vereins „Taubstummenheim“ Stettin	50	—	
20	—	20	—	32	Der Deutschen Gesellschaft zur Bekämpfung der Geschlechtskrankheiten	30	—	
300	—	300	—	33	Der Gynecologischen Zentralstelle in Berlin	20	—	
—	—	30	—	34	Pomm. Krüppelpflege-Verein in Stettin, Luisen- straße 25, Mitgliedsbeitrag	300	—	
10	—	10	—	35	Deutsche dendrologische Gesellschaft in Wendisch- Wilmsdorf bei Thyrow	30	—	
50	—	50	—	36	Dem Kolberger Lehrerverein, Beihilfe zu den Kosten für die Jugendschriften-Prüfungs- Kommission	10	—	
—	—	20	—	37	Pomm. Provinzial-Verein zur Bekämpfung der Tuberkulose (Konto bei der Landschaftl. Bank Stettin, Paradeplatz 40)	50	—	
2216	50	2266	50		Seite	20	—	
						2587	50	

von der Schulkasse
Titel XIV C VII 8 und 9
hierher übernommen.

Zu 28. Der Beitrag ist um
die Kanalgebühr von 126 M.
erhöht. Beschl. v. 29. 4. 12
Nr. 182.

Ist im Rechnungsjahr 1913		Voranschlag im Haushaltsplan 1914		Ausgabe Titel III B und C.		Voranschlag für den Haushaltsplan 1915		Bemerkungen
M	ℓ	M	ℓ			M	ℓ	
2216	50	2266	50		Uebertrag	2587	50	
30	—	30	—	38	Verkehrsverband für Pommern und die Insel Rügen, G. B., in Stettin, fällig 1. 10. . . .	30	—	
1	—	1	—	39	Anerkennungsgebühr für die Zulassung des Markt- verkehrs auf dem Kirchplatz der Domburggemeinde St. Marien-Dom-Kirchenasse fällig 1. 4. . . .	1	—	
25	—	25	—	40	Beihilfe an den Kinderhort, fällig 1. 4. . . .	25	—	
6	—	6	—	41	Bund für Heimatschutz, Landesverein f. Pommern fällig 1. 4. . . .	6	—	
25	—	25	—	42	Deutsche Gesellschaft für Meeresheilkunde, Berlin z. H. des Herrn Dr. Margulies, (Mitglieds- beitrag) fällig 1. 4. . . .	25	—	
30	—	30	—	43	Verein für Kommunalwirtschaft und Kommunal- politik, Jahresbeitrag fällig 1. 4. . . .	30	—	Zu 43. Zu überweisen an die Direktion der Diskonto- Gesellschaft, Depositentasse Berlin-Friedenau, Kaiser- allee 140. Der Beitrag für das Bismarck-Denkmal fällt weg, da er nur für 3 Jahre bewilligt war.
500	—	500	—		Beitrag f. d. Bismarckdenkmal d. Prov. Pommern	—	—	
50	—	50	—	44	Verein „Frauenhilfe“, Jahresbeitrag f. d. Volksküche	50	—	
20	—	20	—	45	Reichsverband zur Unterstützung Deutscher Veteranen (G. B.) Berlin N. W. 7	20	—	
25	—	25	—	46	Archiv Deutscher Berufsvormünder in Frankfurt a. M. (Mitgliedsbeitrag) fällig 1. 10. . . .	25	—	
—	—	20	—	47	Deutscher Luftfahrerdank Berlin W. 30, Nollen- dorfplatz 3 für die Wohlfahrtseinrichtungen des- selben (Konto „Luftfahrerdank bei der National- bank für Deutschland, Berlin W. 30)	20	—	
—	—	200	—	48	Der Sanitätskolonne, Beihilfe	200	—	
2928	50	3198	50		Summe B	3019	50	
C. Garnisonkosten.								
580	—	600	—	1	Servizzuschuß für 50 Unteroffiziere je 1 M. mon.	600	—	
1410	40	676	49	2	Sonstige Einquartierungskosten	654	37	
1990	40	1276	49		Summe C	1254	37	
175984	85	180825	01		Hierzu „ A	194326	13	
2928	50	3198	50		„ B	3019	50	
180903	75	185300	—		Summe Titel III	198600	—	

Titel IV
Stadt-Schulden.

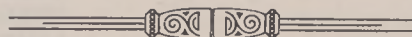

Sit im Rechnungsjahr 1913		Nummer		Ausgabe Titel IV A und B		Tilgung aus den Sparkassen- Ueberschüssen		Schuld Ende 1914	
M	S					M	S	M	S
Titel IV									
Stadt-Schulden.									
A. Rammerei-Schulden.									
I. Obligationsschuld, Hälfte der Anleihe von 1 Million.									
10296	—	1	Stadtsparkasse, Zinsen zu 4% von 235160 M. f. 1. 1.—30. 6. 15 =	4703	20			235160	—
			desgl. " 219560 M. f. 1. 7.—31. 12. 15 =	4391	20				
14400	—	2	Stadtsparkasse, Tilgungsrate						
II. Schuld zur Deckung vorübergehend entstandener Kosten, welche wieder erstattet werden.									
a) Zinsen.									
4646	91	1	Stadtsparkasse 4% Zinsen von 137527 M. =	5501	08				
400	—	2	Jüdisches Krankenhaus " " " 10000 " =	400	—				
400	—	3	Rentier Karl Peter " " " 10000 " =	400	—				
586	—	4	Frau Anna Kimpel " " " 16200 " =	648	—				
400	—	5	Vindenhayn-Stiftung " " " 10000 " =	400	—				
720	—	6	verw. Hauptmann v. Arnim " " " 15000 " =	600	—				
560	—	7	Frau Otto geb. Wegel " " " 14000 " =	560	—				
440	—	8	Schaarschmidt-Stiftung " " " 11000 " =	440	—				
800	—	9	Stadthalter Wieseke 4 1/2% " " 20000 " =	900	—				
400	—	10	Beffert-Nettelbeck-Stiftung 4% " " 10000 " =	400	—				
400	—	11	Gemeinde-Kirchenrat Cragig " " " 10000 " =	400	—				
800	—	12	Frau Emilie Lüttke " " " 20000 " =	800	—				
580	—	13	Frau Pauline Brümmer " " " 14500 " =	580	—				
400	—	14	Rentier August Müller " " " 10000 " =	400	—				
150	—	15	Verein Waldpflegestätte " " " 5000 " =	200	—				
—	—	16	Rentier Julius Strelow, Körlin " " " 20000 " =	800	—			333227	—
b) Tilgung.									
1276	52	1	Stadtsparkasse, Tilgungsrate						
1001	80	2	desgl. Tilgungsrate auf die Anleihe für Drainage						
38657	23							568387	—
Seite									

Nummer	Voranschlag für den Haushaltsplan 1915		Voranschlag im Haushaltsplan 1914		Bemerkungen
	M.	3	M.	3	
1	9094	40	9707	20	<p>Die Schuld betrug Ende 1913 250200 M. Hierauf sind getilgt 15040 M. Schuld Ende 1914 = 235160 M.</p> <p>Die andere Hälfte der Anleihe von 1 Million schuldet das Wasserwerk. (siehe IV B III 1). Die Tilgungsrate der ganzen Schuld beträgt 1915 = 39000 M. Davon trägt die Kämmererkasse $\frac{2}{5}$ = 1% mit 15600 „ das Wasserwerk $\frac{3}{5}$ = $1\frac{1}{2}\%$ „ 23400 „</p>
2	15600	—	15040	—	
	13429	08	13372	31	
1	4000	—	4000	—	
2	1001	80	1001	80	
	43125	28	43121	31	

St im Rechnungsjahr 1913		Nummer	A u s g a b e		Tilgung aus den Sparfassen- Ueberschüssen		Schuld Ende 1914		
M	S		Titel IV A		M	S	M	S	
38657	23		Uebertrag				568387	—	
III. Anleihen für Bauten, welche aus den Sparfassen- Ueberschüssen getilgt werden.									
a) Neue Anleihe für Schulhausbauten.									
aa) Zinsen.									
353	37	1	Stadtsparkasse	zu 4 0/0 von 10675,95 Mk.	427	04			
2668	68	2	Deutsche Hypothekenbank Berlin	zu 4 1/4 0/0 von 59307,48 Mk.	2520	56	69983	43	
bb) Tilgung.									
—	—	1	Stadtsparkasse	Tilgungsrate	2315	46			
—	—	2	Deutsche Hypothekenbank Berlin	Tilgungsrate	1854	44	4169	90	
b) Anleihe für den Neubau des Lyzeums mit Oberlyzeum.									
aa) Zinsen.									
—	—	1	Provincial-Hilfskasse von Pommern in Stettin zu 4 1/4 0/0				484700	—	
—	—	2	Stadtsparkasse Anklam zu 4 1/4 0/0				98000	—	
—	—	3	Entfestigungskasse hier, 4 0/0 von 30396,02 Mk. Grundstücks- und Straßenkosten für den Bauplatz des Lyzeums				30396	02	
bb) Tilgung.									
—	—	1	Stadtsparkasse hier, zum Erwerb der zur Tilgung auf die Anleihe von der Provincial-Hilfskasse benötigten Provincial-Obligationen						
—	—	2	Stadtsparkasse Anklam, Tilgungsrate, fällig 31. März 1916			10100	80	12185	80
						2085	—		
c) Anleihe von der Preussischen Zentral-Bodentredit-Aktien-Gesellschaft, Berlin.									
und zwar:									
Neue Schuld von ursprünglich 100 000 Mk. (Beitrag zur Wiederherstellung des St. Mariendoms und Neubau von 4 Klassen der Bürgermädchenschule) 31933,82 Mk.									
Anleihe für Schulhausbauten 113962,31 Mk.									
Anleihe für den Krankenhausbau 96917,57 Mk.									
9406	30		aa) Zinsen zu 3,6 0/0					242813	70
—	—		bb) Tilgungsrate				9738	70	
d) Anleihe von der Preussischen Zentral-Bodentredit-Aktien-Gesellschaft, Berlin.									
Für den Erwerb und Ausbau des Stadthauses und für andere Bauten (früher schwebende Schuld)									
2615	50		aa) Zinsen zu 3,6 0/0					69038	—

Nummer	Voranschlag für den Haushaltsplan 1915		Voranschlag im Haushaltsplan 1914		Bemerkungen
	M.	S.	M.	S.	
	43125	28	43121	31	
	2947	60	3135	75	
	20487	13	20929	13	
	4165	—	4250	—	
	1215	84	1215	84	
	<p>Von der Stadtparkasse sind an Prov. Obligationen zu erwerben:</p> <p>am 1. 7. 15 = 5300 Mk. zum Kurse von 94,40 Mk. = 5003,20 Mk.</p> <p>am 1. 1. 16 = 5400 Mk. zum Kurse von 94,40 Mk. = 5097,60 Mk.</p>				
	8741	30	9079	70	
	2485	37	2551	60	
	83167	52	84283	33	

Ist im Rechnungsjahr 1913 M. S.	Nummer	A u s g a b e Titel IV A		Tilgung aus den Sparkassen- Ueberschüssen M. S.		Schuld Ende 1914 M. S.	
53701	08		Uebertrag		28000	—	1563318 15
		IV. Anleihe für den Bau von Brücken über die Persante und den Holzgraben. (von der Entfestigungskasse übernommen)					
		a) Zinsen.					
8837	— 1	Preussische Zentral-Bodenkredit-Aktien-Gesellschaft Berlin					
		Zinsen zu 3,6% von 233258,25 M.	8397	30			
800	— 2	Hofrat M. Behrend	"	"	4% " 20000,— "	800	—
360	— 3	St. Nicolai-Kirche	"	"	4% " 9000,— "	360	—
							262258 25
		b) Tilgung.					
5998	90 1	Preussische Zentral-Bodenkredit-Aktien-Gesellschaft Berlin, Tilgungsrate					
		V. Anleihe für Anlegung von Straßen im Siederlande. (von der Entfestigungskasse übernommen).					
		a) Zinsen.					
1314	33 1	Stadtsparkasse	4% von 32858,31 M.	1314	33		
400	— 2	Frau Fabrikbesitzer Zemke, Schivelbein	4% " 10000,— "	400	—		
360	— 3	" Rentier Müller, "	4% " 9000,— "	360	—		
360	— 4	Kaufmann Paul Levinthal	4% " 9000,— "	360	—		
640	— 5	Rentier Rabbe	4% " 16000,— "	640	—		76858 31
		VI. Anleihe von der Stadtsparkasse Möckern (für den Umbau der Verkaufshallen)					
1323	63 1	Zinsen zu 3 ³ / ₄ %					33714 99
776	37 2	Tilgungsrate					
		VII. Anleihe von der Deutschen Hypothekenbank Berlin für Herstellung von Strandbefestigungen.					
6099	84 1	Zinsen zu 4 ¹ / ₄ %					135559 73
3900	16 2	Tilgungsrate					
		VIII. Anleihe von Privaten.					
		a) Zum Ankauf von Ländereien.					
1600	— 1	Frau Andersson, Berlin und ihre Kinder Erich, Gertrud und Margarete (Zinsen der Anleihe für die Ländereien auf der Bodenhägener Feld- mark)	4% von 40000 M.	1600	—		40000 —
1200	— 2	Frau Geh. Regierungsrat Auguste Kiehl, Potsdam, Zinsen der Anleihe für die von derselben erworbenen Ländereien am Lübeckerwege für 1. 4.—30. 6. 15 = 4% von 30000 M. = 300,— M. „ 1. 7. 15—31. 3. 16 = 4 ¹ / ₂ % „ 30000 „ = 1012,50 "		1312	50		30000 —
		b) Zum Aus- und Umbau des Rathauses.					
6800	— 1	Frau Katharina Herwarth von Bittenfeld, Berlin W., 4 ¹ / ₄ % Zinsen von 160000 M.					160000 —
3200	— 2	Zur Bildung eines Tilgungsfonds für die vorstehende Anleihe					
2600	— 3	Zur Verzinsung einer noch aufzunehmenden Anleihe v. 70000 M. zu 4 ¹ / ₂ %					
100271	31	Summe Titel IV A					2301709 43

A u s g a b e

Titel IV B.

M | S

B. Nebenkassen-Schulden.

I. Schuld der Badekasse.

1	Anleihe von der Kämmererkasse	
2	" " dem Preussischen Beamten-Verein in Hannover	
3	" " der Kreissparkasse Züsterbog	
4	" " derselben	
5	" " der Preussischen Zentral-Bodenkredit-Aktien-Gesellschaft Berlin	
6	" " der Deutschen Hypothekenbank Berlin	
7	" " derselben	
8	" " der Stadtsparkasse Anklam	

Summe I

II. Schuld der Gasanstaltskasse.

1	Anleihe von der Lebensversicherungsbank für Deutschland in Gotha	
2	" " derselben	
3	" " der Kreissparkasse Züsterbog	
4	" " der Preussischen Pfandbriefbank Berlin	

Summe II

III. Schuld der Wasserwerkstasse.

1	Anleihe von der Stadtsparkasse	
2	" " der Landesversicherungsanstalt Pommern	
3	" " Stadtsparkasse Senftenberg	
4	" " Soldin	
5	" " der Preussischen Pfandbriefbank Berlin	
6	" " dem Landwirt Emil Starcke	
7	" " Erna Frank	

Summe III

IV. Schuld der Schulkassen.

1	Anleihe von der Stadtsparkasse Elberfeld (Neubau der Münderschule)	
2	" " " " Anklam (desgl.)	

Summe IV

V. Schuld der Schlachthofkasse.

1	Anleihe von der Stadtsparkasse	
2	" " derselben	

Summe V

VI. Schuld der Entfestigungskasse.

1	Anleihe von Privaten	
---	--------------------------------	--

Summe VI

VII. Schuld des Gemeindefriedhofs.

1	Anleihe von der Kämmererkasse	
---	---	--

Summe VII

VIII. Schuld der Kasse der alten Gasanstalt.

1	Anleihe von der Kämmererkasse	
---	---	--

Summe VIII

IX. Schuld der Kasse betr. die Ländereien auf der Rossenthiner Feldmark.

1	Anleihe von der Kämmererkasse	
2	" " Privaten	

Summe IX

X. Schuld der Kasse betr. Grünhausen und die angrenzenden Ländereien.

1	Anleihe von der Kämmererkasse	
---	---	--

Summe X

Nummer	Schuld Ende 1914		Zins- fuß ‰	Zinsen		Tilgungs- raten		Zusammen		Bemerkungen.
	M	ℳ		M	ℳ	M	ℳ	M	ℳ	
1	75000	—	5	3750	—	6000	—	9750	—	
2	535800	—	4	21432	—	10000	—	31432	—	
3	126700	—	4 1/4	5384	75	5600	—	10984	75	
4	21000	—	"	892	50	1000	—	1892	50	
5	98628	45	3,6	3550	63	2722	50	6273	13	
6	152504	76	4 1/4	6481	44	4768	56	11250	—	
7	76252	38	"	3240	72	2384	28	5625	—	
8	171500	—	"	7288	75	3648	75	10937	50	
	1257385	59		52020	79	36124	09	88144	88	
1	197600	—	3 5/8	6927	38	13000	—	19927	38	
2	32400	—	4 1/2	1431	—	1200	—	2631	—	
3	49100	—	4 1/4	2086	75	2200	—	4286	75	
4	54894	—	4 1/8	2264	—	1411	—	3675	—	
	333994	—		12709	13	17811	—	30520	13	
1	102740	—	4	3641	60	23400	—	27041	60	
2	287319	06	3,65	10418	36	7606	64	18025	—	
3	168574	90	3,75	6321	56	4178	44	10500	—	
4	84287	45	"	3160	78	2089	22	5250	—	
5	64045	—	4 1/8	2641	—	1646	—	4287	—	
6	30000	—	4	1200	—	—	—	1200	—	
7	16000	—	4	640	—	—	—	640	—	
	752966	41		28023	30	38920	30	66943	60	
1	260680	—	4	10427	20	5532	80	15960	—	
2	105840	—	4 1/4	4498	20	2251	80	6750	—	
	366520	—		14925	40	7784	60	22710	—	
1	130750	—	4	5100	—	6500	—	11600	—	
2	18000	—	4	712	—	400	—	1112	—	
	148750	—		5812	—	6900	—	12712	—	
1	415000	—	4 u. 4 1/2	17815	—	—	—	17815	—	
	415000	—		17815	—	—	—	17815	—	
1	6500	—	4	260	—	500	—	760	—	
	6500	—		260	—	500	—	760	—	
1	35000	—	5	1750	—	—	—	1750	—	
	35000	—		1750	—	—	—	1750	—	
1	78090	—	4	3123	60	—	—	3123	60	
2	232000	—	4 u. 4 1/2	12528	60	—	—	12528	60	
	310090	—		15652	20	—	—	15652	20	
1	133600	—	4	5344	—	—	—	5344	—	
	133600	—		5344	—	—	—	5344	—	

Ausgabe			
Titel IV B und C			
XI. Schuld der Kasse betr. die Ländereien um die Pulverhäuser.			
1	Anleihe von der Kammereikasse		
		Summe XI	
XII. Schuld der Kasse betr. das Elektrizitätswerk.			
1	Anleihe von der Preussischen Pfandbriefbank in Berlin		
2	" " " Stadtparkasse Elberfeld		
3	" " " Anklam		
4	" " " Entfestigungskasse hier		
		Summe XII	
XIII. Schuld der Kasse betr. die Kanalverwaltung.			
1	Anleihe von der Preussischen Pfandbriefbank in Berlin		
2	" " " Kreisparkasse in Kolberg		
3	" " " Stadtparkasse in Anklam		
		Summe XIII	
	Hierzu	"	I
	"	"	II
	"	"	III
	"	"	IV
	"	"	V
	"	"	VI
	"	"	VII
	"	"	VIII
	"	"	IX
	"	"	X
	"	"	XI
	"	"	XII
		Summe Titel IV B	
C. Schuld für die Militärbauten.			
a) Schuld für die Artillerie-Kaserne.			
1	Anleihe von verschiedenen Kassen		
2	desgl.		
3	Anleihe von Privaten		
4	Anleihe von der Preussischen Pfandbriefbank in Berlin		
5	" " " Kreisparkasse Kolberg		
6	" " " Kammereikasse "		
		Summe a	
b) Schuld für das Unteroffizier-Familien-Wohnhaus.			
1	Anleihe von der Preussischen Pfandbriefbank in Berlin		
c) Schuld für das Garnison-Lazarett.			
1	Anleihe von der Preussischen Pfandbriefbank Berlin		
		Summe Titel IV C	
	Hierzu	"	A
	"	"	B
		Summe Titel IV	

Nummer	Schuld		Zins- fuß %	Zinsen		Tilgungs- raten		Zusammen		Bemerkungen.
	M	£		M	£	M	£	M	£	
1	29000	—	4	1160	—	—	—	1160	—	
	29000	—		1160	—	—	—	1160	—	
1	471179	95	4 1/8	19436	28	12107	72	31544	—	
2	229320	—	4	9172	80	4867	20	14040	—	
3	68600	—	4 1/4	2915	50	1459	50	4375	—	
4	42725	—	4	1709	—	—	—	1709	—	
	811824	95		33233	58	18434	42	51668	—	
1	832569	—	4 1/8	34344	—	21394	—	55738	—	
2	575520	—	4	23020	80	12979	20	36000	—	
3	26460	—	4 1/4	1124	55	562	95	1687	50	
	1434549	—		58489	35	34936	15	93425	50	
	1257385	59		52020	79	36124	09	88144	88	
	333994	—		12709	13	17811	—	30520	13	
	752966	41		28023	30	38920	30	66943	60	
	366520	—		14925	40	7784	60	22710	—	
	148750	—		5812	—	6900	—	12712	—	
	415000	—		17815	—	—	—	17815	—	
	6500	—		260	—	500	—	760	—	
	35000	—		1750	—	—	—	1750	—	
	310090	—		15652	20	—	—	15652	20	
	133600	—		5344	—	—	—	5344	—	
	29000	—		1160	—	—	—	1160	—	
	811824	95		33233	58	18434	42	51668	—	
	6035179	95		247194	75	161410	56	408605	31	
1	392994	—	4 1/4 u.	17239	98	7360	—	24599	98	
2	111900	—	4 1/2	4476	—	2100	—	6576	—	
3	54250	—	4	2170	—	—	—	2170	—	
4	388909	12	3 3/4	14584	09	11665	91	26250	—	
5	722488	03	4	28899	53	10990	16	39889	69	
6	5900	—	4	236	—	—	—	236	—	
	1676441	15		67605	60	32116	07	99721	67	
1	54894	—	4 1/8	2265	—	1410	—	3675	—	
2	352243	—	4 1/8	14530	—	9051	—	23581	—	
	2083578	15		84400	60	42577	07	126977	67	
	2301709	43		95085	44	63314	81	158400	25	
	6035179	95		247194	75	161410	56	408605	31	
	10420467	53		426680	79	267302	44	693983	23	

Ist im Rechnungsjahr 1913		Voranschlag im Haushaltsplan 1914		Nummer	Ausgabe Titel V		Voranschlag für den Haushaltsplan 1915		Bemerkungen
M.	S.	M.	S.		M.	S.	M.	S.	
Titel V									
Kultus-Kosten.									
				1	Dem Pastor prim. an St. Marien, Super- intendent Dr. Matthes				
336 50		336 50			a) Gehalt	viertelj. vorher	336 50		
1200 —		1200 —			b) Mietentschädigung	" "	1200 —		
240 —		240 —			c) Beichtgeld	" "	240 —		
121 16		121 16			d) Leichengebühren	" "	121 16		
28 23		28 23			e) St. Spiritus-Leichengebühren	" "	28 23		1925 89
				2	Dem Archidiaconus Hasenjäger				
12 50		12 50			a) Gehalt	viertelj. vorher	12 50		
1000 —		1000 —			b) Mietentschädigung	" "	1000 —		
240 —		240 —			c) Beichtgeld	" "	240 —		
71 18		71 18			d) Leichengebühren	" "	71 18		
28 23		28 23			e) St. Spiritus-Leichengebühren	" "	28 23		
50 —		50 —			f) Entschädigung für Nutzung der Weideabfindung Nr. 43	" "	50 —		1401 91
				3	Dem Pastor Schröder an St. Georg				
37 50		37 50			a) Gehalt		37 50		
35 59		35 59			b) Leichengebühren		35 59		
28 23		28 23			c) St. Spiritus-Leichengebühren		28 23		101 32
65 29		65 29		4	Dem Pastor Schmidt in Altwerder, Gehalt				65 29
228 51		228 51		5	Der St. Marien-Kirchen-Kasse zu Besoldungen einschl. Saline				228 51
— 75		— 75		6	Der St. Spiritus-Kirchen-Kasse in Altwerder von der Saline				— 75
				7	Dem Musikdirektor Springer				
36 —		36 —			a) als Organist, Wohnungsgeldentschädigung		36 —		
18 08		18 08			abgelöste Leichengebühren		18 08		
700 —		700 —			persönliche Vergütung		700 —		
12 —		12 —			von der ehemaligen Saline		12 —		
							766 08		
300 —		300 —			b) als Kantor		300 —		1066 08
21 54		21 54		8	Dem Küster Scheinemann, abgelöste Leichen- gebühren				21 54
				9	Der Hospital Kasse von St. Spiritus u. St. Georg				
39 21		39 21			a) von der Saline		39 21		
690 —		690 —			b) für 28 ³ / ₄ Grenz Erlenholz je 24 M.		690 —		
15 —		15 —			c) für 5 Fuder Strauch- und Pfahlholz je 3 M.		15 —		744 21
5555 50		5555 50			Summe Titel V				5555 50

Jst im Rechnungsjahr 1913		Voranschlag im Haushaltsplan 1914		Nummer	Ausgabe Titel VI A bis D.	Voranschlag für den Haushaltsplan 1915		Bemerkungen
M.	S.	M.	S.			M.	S.	
25586	39	26640	22		Uebertrag		27573 02	
1000	—	1000	—	19	Zur Ansammlung eines Fonds, der die Mittel bietet, i. Jahre 1917 die Feuerversicherungsprämie für die Kammerei-Gebäude auf 10 Jahre bezahlen zu können			Für 1912 u. 1913 sind an- gesammelt je 1000 M. 2000 M. 1914 werden zugeschrieben 1000 M. 3000 M.
79	93	62	05	20	Sonstige Ausgaben und zur Abrundung . . .		1000 — 137 42	Die Zinsen des Fonds werden kapitalisiert.
26666	32	27702	27		Summe A		28710 44	
B. Gebäude.								
268	27	600	—	1	Rathaus		600 —	
281	01	300	—	2	Stadthaus und Polizei-Gefängnis		300 —	
28	08	50	—	3	Stadtwage		50 —	
232	38	200	—	4	Feuerwehr-Depot		200 —	
693	62	900	—	5	Verkaufshallen		900 —	
8	95	150	—	6	Stadtbauhof		150 —	
527	74	300	—	7	Wirtschaft Schülerbrink		300 —	
288	42	100	—	8	Haus Stettinerstraße 21		100 —	
—	—	50	—	9	" Lübeckerweg 35		50 —	
5	25	50	—	10	" Vogelsang 1		50 —	
—	—	50	—	11	" Lindenstraße 22		50 —	
156	26	50	—	12	" Magazinstraße 2		50 —	
178	02	200	—	13	Bedürfnis-Anstalten		200 —	
—	—	—	—	14	Früh. Kreishaus in der Domstraße		300 —	
—	—	—	—	15	Früh. Münderschulhaus Lindenallee 51		100 —	
2668	—	3000	—		Summe B		3400 —	
C. Straßen und Wege.								
13049	50	8000	—	1	a) Unpflasterung, Pflasterausbesserung u. dergl.	7500	—	j. Einn. Tit. IV E 19 S. 50
—	—	—	—		b) desgl. aus Mitteln der Schwemmanalysation	6000	—	
10381	53	10000	—	2	Unterhaltung der Bürgersteige und Plätze		9000 —	
4265	67	3000	—	3	Landstraßen und Gräben		3000 —	
2787	93	3200	—	4	Unterhaltung und Pflege der Straßenbäume		3200 —	
1305	96	1000	—	5	Unterhaltung der Schuttablage		1000 —	
31790	59	25200	—		Summe C		29700 —	
D. Brücken und Uferbau.								
905	64	500	—	1	Brücken, Barrieren und Durchlässe		500 —	Die Unterhaltung d. Treppen ist von der Stadtgemeinde übernommen. Beschl. vom 14. 4. 13 Nr. 175.
—	—	30	—	2	Unterhaltung der Treppen am Fischerbootshafen		30 —	
609	38	2000	—	3	Reparaturen der Bollwerke, Schleusen, Ufer, Wäachen und der Ufermauern der Versante und des Holzgrabens		2000 —	
82	31	100	—	4	Brunnenbohrung und Unterhaltung		100 —	
1480	65	1107	73	5	Fonds zur Bollwerk-Unterhaltung			Siehe Einn. Tit. IV B 5 S. 49 Best. Ende 1912 3078,76 M. zugechr. sind 1480,65 M. Best. Ende 1913 4559,41 M. Der Fonds soll dazu dienen größere Ausbesserungskosten der Bollwerke zu bestreiten.
—	—	—	—		a) aus der Einnahme-Titel IV B 5 an Bollwerks- gebühren zur Belegung auf Sparkassenbuch	1000	—	
—	—	—	—		b) Belegung der Zinsen des Fonds	159	56	
3077	98	3737	73		Summe D		3789 56	
26666	32	27702	27		Hierzu " A		28710 44	
2668	—	3000	—		" " B		3400 —	
31790	59	25200	—		" " C		29700 —	
64202	89	59640	—		Summe Titel VI		65600 —	

Zf. im Rechnungsjahr 1913		Voranschlag im Haushaltsplan 1914		Nummer	Ausgabe Titel VII.		Voranschlag für den Haushaltsplan 1915		Bemerkungen
M	S	M	S		M	S	M	S	
Titel VII Insgemein.									
1 Zuschüsse zu anderen Kassen									
43507	47	42720	—		a) 1. für die Armenpflege	41800	—		
—	—	2000	—		2. f. d. Tuberkulose-Fürsorge (Zinsf. d. Kaiser- Wilh.-Jubil.-Stift., Stiftungskap. 50000 M.)	2000	—	43800	—
451	85	800	—		b) für das alte Krankenhaus			480	—
301	18	4500	—		c) für das neue Krankenhaus			4100	—
12000	—	12000	—		d) für das Gymnasium und Real-Gymnasium			12000	—
44872	85	32800	—		e) für das Lyzeum und Oberlyzeum			35580	—
2039	81	7150	—		f) für die Mittelschule			13900	—
219985	76	224700	—		g) für die Volksschulen			226800	—
4908	82	7290	—		h) für die katholische Schule			7150	—
2343	19	2124	—		i) für die gewerbliche Fortbildungsschule			2194	—
794	24	850	—		k) für die kaufmännische Fortbildungsschule			713	—
4000	—	4000	—		l) für den Moorakulturfonds — Tit. IX Anh. — zur Unterhaltung der bereits kultiv. Wiesen			4000	—
32	11	857	03		m) für das Siebenfamilien-Wohnhaus			815	12
386	—	505	33		n) für das Garnison-Lazarett			458	96
335623	28	342296	36		Summe Titel VII 1			351991	08
27873	11	17138	31	2	Zu besonderen Ausgaben			19007	22
9000	—	11800	—	3	Zur Kapitalisierung u. Wiederanlage v. Kapitalien			6915	—
14369	57	—	—	4	Zum Erwerb von Grundeigentum			—	—
793500	—	—	—	5	Durchlaufende Ausgaben			—	—
5000	—	5000	—	6	Zur Deckung der Ausgaben f. die 2. Juli-Feier 1907 (Hundertjahrfeier) in Höhe v. noch 5889,29 Mk.			5889	29 letzte Rate.
Wiederholung der Ausgaben.									
Kämmerei-Kasse.									
I. Ordentliche Ausgaben.									
196004	22	214278	50		Titel I Besoldungen und Ruhegehälter			206641	20
121776	78	127137	87		II Kosten der allgemeinen Verwaltung			129600	46
180903	75	185300	—		III Abgaben und Verbindlichkeiten			198600	—
100271	31	130853	46		IV Stadtschulden			130400	25
5555	50	5555	50		V Kultuskosten			5555	50
64202	89	59640	—		VI Bau- und Reparaturkosten			65600	—
335623	28	342296	36		VII Insgemein			351991	08
27873	11	17138	31		1. Zuschüsse zu anderen Kassen			19007	22
1032210	84	1082200	—		2. Zu besonderen Ausgaben			1107395	71
9000	—	11800	—		3. Zur Kapitalisierung und Wiederan- legung von Kapitalien			6915	—
14369	57	—	—		4. Zum Erwerb von Grundeigentum			—	—
793500	—	—	—		5. Durchlaufende Ausgaben			—	—
5000	—	5000	—		6. Zur Deckung der Ausgaben f. d. 2. Juli- Feier 1907 (Hundertjahrfeier)			5889	29
1854080	41	1099000	—		Summe ordentliche Ausgaben			1120200	—
199639	43	—	—		II. Außerordentliche Ausgaben			—	—
2053719	84	1099000	—		Gesamt-Ausgabe			1120200	—

Sit im Rechnungsjahr 1913		Voranschlag im Haushaltsplan 1914		Nummer	E i n n a h m e Titel VIII A und B	Voranschlag für den Haushaltsplan 1915		Bemerkungen
M	ℓ	M	ℓ			M	ℓ	
Titel VIII								
Forst - Verwaltung.								
A. Für Holz.								
580	—	500	—	1	Deputat- und Freihölzer	500	—	
60904	08	53300	—	2	Bau-, Nutz- und Brennholz zum Meistgebot	53600	—	
1439	10	2000	—	3	Holzabgabe zur Taxe	2000	—	
62923	18	55800	—		Summe A	56100	—	
B. Forst-Nebennutzungen.								
521	95	600	—	1	Ertrag aus dem Abschuf	600	—	
34	50	50	—		a) der Ache (40 Stück)	50	—	
100	—	100	—	2	b) der Fasanen			
					Für die kleine Jagd			
					(Kriegel 60 Mk., Butt 30 Mk. und außer-			
					dem für die kleine Jagd bei Malchowbrück			
					10 Mk.) fällig 31. März nachher	100	—	
130	—	100	—	3	Für die Erteilung von Schußscheinen	100	—	
59	—	40	—	4	Ersatz- und Strafgeelder	40	—	
64	—	47	—	5	Für Sammelcheine auf Beeren, Sand, Lehm,	47	—	
3	—	3	—	6	Steine			
					Benutzung des Holzabfuhrweges durch Jagd 22			
					Bauerhofsbes. Gustav Oesterreich, Neutramm			
					fällig 1. April vorher	3	—	
3	—	3	—	7	Drainage - Auslauf von seinem Grundstück im			
					Stadtwald			
					Bauerhofsbes. Gustav Oesterreich, Neutramm			
					fällig 1. April vorher	3	—	
1	—	1	—	8	Benutzung des Grenzgrabens zwischen dem Stadt-			
					wald (Jagen 56) und seinem Grundstück zur			
					Ableitung des Wassers von demselben			
					Eigt. Herm. Schwerdtfeger, Neutramm, Abbau			
					fällig 1. Oktober vorher	1	—	
30	—	30	—	9	Fläche von 8000 qm zur Waldpflegestätte im			
					Stadtwalde			
					Verein Waldpflegestätte			
					für 1. 10. 05 bis 1. 10. 35 fällig 1. April	30	—	
50	—	50	—	10	Beitrag zu den Gebühren für den Fernsprech-			
					anschluß auf Försterei Wickenberg			
					Stadtförster Kriegel vierteljährlich nachher	50	—	
50	—	50	—	11	Gemeinde Bodenhagen, Beitrag zur Unterhaltung			
					der Wege im Stadtwalde			
					fällig 1. Oktober	50	—	
19	75	3	—	12	Wegebennutzungsgebühren	3	—	
—	—	23	—	18	Insgemein und zur Abrundung	22	—	
1066	20	1100	—		Summe B	1100	—	

Ist im Rechnungsjahr 1913		Voranschlag im Haushaltsplan 1914		Nummer	Ausgabe Titel VIII A und B	M		Voranschlag für den Haushaltsplan 1915		Bemerkungen
M.	ℓ	M.	ℓ			M.	ℓ	M.	ℓ	
2550	—	2550	—		Uebertrag			2550	—	
1450	—	1487	50	2	Förster Kiegel					Vom 1. 1. 15 bis 1. 1. 18 V. Stufe.
					a) Gehalt	2550	—			
					b) Dienstwohnung	520	—			
						3070	—			
					Hierauf sind folgende Naturalbezüge pp. in Ab- rechnung zu bringen:					
					1. Nutzung des Dienstlandes . . . 610 M.					
					2. Nutzung der Waldweide, jederzeit widerruflich 40 "					
					3. Dienstwohnung 520 "					
					4. Nutzung der Schankwirtschaft . . 300 "	1470	—			
					bleibt zu zahlen			1600	—	
800	—	800	—	3	Holzschlägermeister Strelow					
					a) Vergütung vierteljährlich nachher	1100	—			
					b) Persönliche ruhegehaltsberechtigzte Zulage .	100	—			
					Hierauf werden angerechnet:	1200	—			
					a) freie Wohnung und Feuerung im Chauffee- hause Schülerbrink	300	—			
					b) 0,51.06 ha der Busch'schen Dienstwiese als Entschädigung für freie Weide					
					bleibt zu zahlen			900	—	
214	—	214	—	4	Holzschlägermeister a. D. Kleist					
					a) Ruhegehalt, vierteljährlich nachher	200	—	200	—	
					b) 2 Alfr. Torf gr. Moor Nr. II je 7 M. . . .	14	—	14	—	
					c) 4 rm Rundholz je 3 M.	12	—			
						226	—			
5014	—	5051	50		Summe A			5264	—	
B) Forstwirtschaft.										
10623	25	9300	—	1	Hauer- und Rückerlöhne			9300	—	
5604	48	6500	—	2	Forstkulturen			6500	—	
2994	87	3500	—	3	Wege, Brücken, Gräben			3500	—	
1346	03	900	—	4	Unterhaltung der Promenadenwege			900	—	
—	—	100	—	5	Für Wildfütterung			100	—	
131	11	150	—	6	Unterhaltung des Wildzaunes			150	—	
20699	74	20450	—		Summe B			20450	—	

Ist im Rechnungsjahr 1913		Voranschlag im Haushaltsplan 1914		Ausgabe Titel VIII C bis E.		Voranschlag für den Haushaltsplan 1915		Bemerkungen
M	ℓ	M	ℓ			M	ℓ	
C) Bauliche Unterhaltung der Forsthäuser.								
160 44		300 —		1	Forsthaus Malchowbrück	300 —		
384 11		300 —		2	Wickenberg	300 —		
98 64		100 —		3	Früheres Chauffeehaus Schülerbrink	100 —		
381 93		400 —		4	Forstarbeiter-Wohnhäuser	400 —		
1025 12		1100 —			Summe C	1100 —		
D) Verwaltungskosten.								
617 50		900 —		1	Reisefuhren und Terminkosten	900 —		
223 40		140 —		2	Formulare, Druckkosten, Utensilien pp.	140 —		
10 —		10 —		3	Deutscher Forstverein Eberswalde, Jahresbeitrag fällig 1. Februar vorher	10 —		
6 —		6 —		4	Pommerscher Forstverein Stettin, Jahresbeitrag fällig 1. Februar vorher	6 —		
763 65		700 —		5	Beitrag zur Pommerschen land- und forstwirt- schaftlichen Berufsgenossenschaft	700 —		
112 18		120 —		6	Beitrag zur Landwirtschaftskammer	120 —		
222 32		270 —		7	a) Beiträge zur Invaliden- u. Hinterbliebenen- Versicherung	270 —		
169 14		200 —			b) Beiträge zur Krankenversicherung	300 —		
137 95		150 —		8	Schieß- und Transportgeld für Rehe und Fasanen und sonstige Jagdkosten	150 —		
47 —		47 —			Stadtförster Butt, Pacht für die Jagd auf der Neuquetziner Flur	—		Vom 1. 10. 14 ab in Abg. Verfüg. vom 12. 6. 14 I. S.-Nr. 2952/14.
159 60		155 —		9	Dem Kaiserlichen Postamt a) Gebühren für den Fernsprechananschluß auf Forsterei Wickenberg Grundgebühr	105 —		
					Gesprächsgebühren	50 —		
58 38		120 —			b) Gebühren für den Fernsprechananschluß auf Forsterei Malchowbrück Leitungsmiete	80 —		
					Gesprächsgebühren	40 —		
142 —		80 50		10	Zusammen	115 —		
2669 12		2898 50			Summe D	2986 —		
5014 —		5051 50			Hierzu " A	5264 —		
20699 74		20450 —			" " B	20450 —		
1025 12		1100 —			" " C	1100 —		
29407 98		29500 —			Summe	29800 —		
33642 75		28000 —			E) Ueberschuß an die Kammereikasse.	28000 —		
63050 73		57500 —			Summe Ausgabe Titel VIII	57800 —		
Hierauf werden vom Förster Kriegel 50 M. erstattet. (Siehe Einnahme Tit. VIII B. 10)								

Ist im Rechnungsjahr 1913		Voranschlag im Haushaltsplan 1914		Nummer	Titel IX. Torf-Verwaltung.	Voranschlag für den Haushaltsplan 1915		Bemerkungen
M.	ℓ	M.	ℓ			M.	ℓ	
Titel IX Torf-Verwaltung.								
Einnahme.								
472	—	400	—	1	Vom „Großen Moor“			
820	75	630	—		a) für 100 Haufen I. Kl. je 4,00 M.) 1 .Hauf. enth.	400	—	
1316	—	1200	—		b) „ 180 „ II. „ „ 3,50 „) 1000 Stück	630	—	
					c) „ 120 Kadeln zur Selbstverb. je 10 M.	1200	—	
					280 Haufen			
880	—	800	—	2	Vom Salinen-Moor	800	—	
45	—	20	—		für 80 Kadeln zur Selbstverb. je 10 M.	20	—	
5333	75	3050	—	3	Für Moorerde			
					Summe Einnahme Titel IX	3050	—	
Ausgabe.								
A) Befoldungen, Werbungs- und sonstige Kosten.								
I. Auf dem „Großen Moor“.								
660	—	660	—	1	Torfinspektor Otto	660	—	
70	—	70	—		a) Gehalt, vierteljährlich nachher	70	—	
—	—	—	—		b) 10 Klafter Torf II. Klasse je 7 M.	322	50	
					c) Nebeneinkünfte einschl. 10,11,00 ha Land	1052	50	
493	50	392	—	2	Stecherlohn für 280 Mille je 1,40 M.	392	—	
52	88	42	—	3	Ringelohn für 280 Mille je 0,15 M.	42	—	
52	88	42	—	4	Aufscherlohn für 280 Mille je 0,15 M.	42	—	
119	96	20	—	5	Abkarrelohn für 200 Haufen je 0,35 M.	70	—	
37	15	400	—	6	Planierungen, Wege, Gräben, Brücken u. Schleusen	400	—	
20	47	100	—	7	Unterhaltung des Torfinspektor-Wohnhauses und der Wirtschaftsgebäude	100	—	
1506	84	1776	—		Summe A I	1776	—	
II. Auf dem „Salinen Moor“.								
1	10	200	—	1	Planierungen, Wege, Gräben, Brücken u. Schleusen	200	—	
1	10	200	—		Summe A II	200	—	
1506	84	1776	—		Hierzu „ A I	1776	—	
1507	94	1976	—		Summe A	1976	—	

Sit im Rechnungsjahr 1913		Voranschlag im Haushaltsplan 1914		Nummer	Ausgabe Titel IX B.	Voranschlag für den Haushaltsplan 1915		Bemerkungen
M	ℒ	M	ℒ			M	ℒ	
					B) Verwaltungskosten.			
8 85		44	—	1	Stempel, Formulare, Druckkosten, Insgemein und zur Abrundung		44	
4 80		10	—	2	a) Beiträge zur Invaliden- u. Hinterbliebenen-Versicherung		10	
5 28		10	—		b) Beiträge zur Krankenversicherung		10	
10 —		—	—	3	Feuerversicherungsprämie		—	
		10	—	4	Verein zur Förderung der Moorkultur, Jahresbeitrag, fällig 1. April		10	
28 93		74	—		Summe B		74	
1507 94		1976	—		Hierzu " A		1976	
1536 87		2050	—		Summe		2050	
1976 88		1000	—		C) Ueberschuß an den Fonds für Moor- und Wiesenkulturen.		1000	
3513 75		3050	—		Summe Ausgabe Titel IX		3050	
					Titel IX Anhang.			
					Fonds betr. Moor- und Wiesenkulturen.			
					Einnahme.			
1976 88		1000	—	1	Ueberschuß der Torfverwaltung (siehe Titel IX)		1000	
4000 —		4000	—	2	Kämmereikasse — Titel VII 1 k — Beitrag aus den Mehreinnahmen an Pacht zur Düngung von bereits kultivierten Wiesen		4000	
129 73		95 55		3	Zinsen von dem Stadtparkassenbuch Nr. 47090 über 865,76 M. zu 3 1/2%		30 27	
650 85		4 45		4	Insgemein und zur Abrundung		69 73	
6757 46		5100	—		Summe Einnahme		5100	
					Ausgabe.			
11862 55		5100	—	1	Für Moor- und Wiesenkulturen		5100	
11862 55		5100	—		Summe Ausgabe		5100	

Zu 3: Das Torfinspektor-Wohnhaus ist mit 20324 M. versichert. Die Prämie ist bis 1. 11. 1917 im voraus bezahlt.

Best. Ende 1912 2730,20 M.
abgehob. 1913 1864,44 M.
Best. Ende 1913 865,76 M.

Ist im Rechnungsjahr 1913		Voranschlag im Haushaltsplan 1914		Nummer	Haushalts-Plan über die Verwendung der aus der Sparkasse überwiesenen Ueberschüsse für das Rechnungs- jahr 1915		Voranschlag für den Haushaltsplan 1915		Bemerkungen
M.	S.	M.	S.		M.	S.	M.	S.	
Einnahme.									
45000	—	45000	—	1	Aus den Ueberschüssen der Sparkasse für 1914 .			45000	—
45000	—	45000	—		Summe Einnahme			45000	—
Ausgabe.									
I. Tilgung von Anleihen.									
4150	80	5037	10	1	Neue Anleihe für Schulhausbauten		Zinsen aus Tit. IV A	Schuld Ende 1914	
					a ¹) Zinsen an die Sparkasse z. 4 % von 10675,95 M. = 427,04 M.		M.	S.	
					a ²) Zinsen an d. Deutsche Hypothekenbf. z. 4 1/4 % von 59307,48 M. = 2520,56 M.				
					b ¹) Tilgungsrate aus der Sparkasse 2315,46 M.		2947	60	69983,43
					b ²) desgl. a. d. Deutsche Hypothekenbank 1854,44 M.				4169 90
—	—	11723	20	2	Anleihe für den Neubau des Lyzeums mit Oberlyzeum				
					a ¹) Zinsen an die Prov.-Hilfskasse v. Pommern in Stettin zu 4 1/4 % v. 484700 M. f. 1. 1.—30. 6. 15 = 10299,88 M. v. 479400 M. f. 1. 7.—31. 12. 15 = 10187,25 M.		20487	13	484700 —
					a ²) Zinsen a. d. Stadtparkasse Anklam zu 4 1/4 % von 98000 M. =		4165	—	98000 —
					b ¹) Tilgungsrate an die Prov. Hilfs- kasse 10700 M. (Kurs 94,40 M.)				10100 80
					b ²) Tilgungsrate a. d. Spark. Anklam				2085 —
9073	70	9400	30	3	Anleihe von der Preuß. Zentral-Boden- kredit-Aktien-Gesellschaft Berlin u. zwar:				
					a) Neue Schuld von ursprünglich 100000 M. (Beitrag zur Wieder- stellung des St. Marien = Doms und Neubau von 4 Klassen der Bürgerm.-Schule) 31933,82 M.				
					b) Anleihe für Schul- hausbauten 113962,31 M.				
					c) Anleihe für den Krankenhausbau 96917,57 M.		242813	70	
					a) Zinsen zu 3,6 %		8741	30	
					b) Tilgungsrate				9738 70
1775	50	1839	40	4	Anleihe v. d. Preuß. Zentral-Bodenkredit- Akt.-Gesellsch. Berlin f. d. Erwerb u. Ausbau des Stadthauses u. f. a. Bauten (früher schwebende Schuld)				
					a) Zinsen zu 3,6 %		2485	37	69038 —
					b) Tilgungsrate				1905 60
15000	—	28000	—		Summe I				28000 —
30000	—	17000	—		II. Zur Ansammlung eines Fonds, aus dem später ein Teil der Rückzahlungen auf das für die Beseitigung der Sturmschäden gewährte Staats- darlehn von 325 000 Mk. erfolgen soll.				17000 —
45000	—	45000	—		Summe Ausgabe				45000 —

Im Jahre 1914 sind dem
Fonds bereits 34963 M.
zugeführt. (Sparkassenbuch
Nr. 6605).

Im Jahre 1914 sind dem
Fonds bereits 34963 M.
zugeführt. (Sparkassenbuch
Nr. 6605).

Befoldungs-Uebersicht

der

städtischen mittleren und Unterbeamten.



Nummer	Des Beamten		In den Dienst der Stadt- gemeinde als Beamter ein- getreten am	Gehört zur Ge- halts- klasse	Stellen Grund- Gehalt		Das Stellen- dienstalter rechnet vom	Die nächste Alterszulage	
	Name	Dienststellung			M	M		von M	wird fällig am
1	2	3	4	5	6	7	8		
Beamte der Haupt-Verwaltung.									
1	Fischer	Stadt-Haupt-Kassen-Rendant	1. 6. 94	XII	3300	5000	1. 10. 01		
2	Ristow	" " " Kontrollleur	1. 10. 05	VIII	2400	3600	1. 1. 10	150	1. 1. 16
3	Krüger	" " " Ober-Assistent	1. 10. 05	V	1650	3300	1. 1. 07	250	1. 1. 16
4	Garbe	" " " Buchhalter	17. 5. 93	VIII	1800	3600	1. 4. 02	300	1. 4. 18
5	Papfe	" " " Assistent	1. 4. 09	IV	1400	2550	1. 4. 09	150	1. 4. 18
6	Vollmann	" " " Assistent	1. 12. 10	"	1400	2550	1. 1. 11	150	1. 1. 17
7	Schmidt	Steuer-Kassen-Rendant	1. 10. 02	VIII	1800	3600	1. 10. 05	300	1. 10. 17
8	Lüdtke	" " Assistent	1. 4. 09	IV	1400	2550	1. 4. 09	150	1. 4. 18
9	Zander	" " Assistent	1. 8. 10	"	1400	2550	1. 10. 09	150	1. 10. 15
10	Lüdtke	Stadt-Obersekretär	17. 5. 88	X b	2000	4500	1. 10. 01	300	1. 10. 17
11	Potraz	Stadtsekretär	1. 1. 99	X a	1800	4000	1. 4. 01	300	1. 4. 17
12	Echschow	"	1. 4. 09	"	1800	4000	1. 1. 07	400	1. 1. 16
13	Pelz	Stadtrechner	1. 1. 99	"	1800	4000	1. 10. 01	300	1. 10. 17
14	Bretagne	Steuersekretär	12. 11. 02	"	1800	4000	1. 4. 01	300	1. 4. 17
15	Schulz	Registrator	1. 1. 04	V	1650	3300	1. 4. 07	250	1. 4. 16
16	Pribbenow	Botenmeister	1. 5. 08	III	1400	2100	1. 1. 07	100	1. 1. 16
17	Viergutz	Magistratsbote	16. 6. 10	II	1100	1600	1. 7. 09	90	1. 7. 15
18	Pagel	"	1. 1. 11	"	1100	1600	1. 1. 11	90	1. 1. 17
19	Scheddin	Vollziehungsbeamter	1. 4. 02	"	1100	1600	1. 4. 02	80	1. 4. 18
20	Kolaczinski	"	1. 4. 08	"	1100	1600	1. 4. 08	80	1. 4. 17
21	Wilfert	"	15. 11. 06	"	1100	1600	1. 1. 04	80	1. 1. 16
22	Otto	Kassenbote	1. 7. 09	"	1100	1600	1. 7. 09	90	1. 7. 15
23	Müller	"	1. 8. 09	"	1100	1600	1. 10. 09	90	1. 10. 15
Sicherheits-Beamte.									
I. Innen-Beamte.									
24	Hänel	Polizei-Obersekretär	1. 1. 04	X b	2700	4500	1. 4. 06	400	1. 4. 18
25	Dumke	Polizei-Oberassistent	1. 4. 07	V	1650	3300	1. 4. 06	250	1. 4. 18
II. Außen-Beamte.									
a) Tages-Polizei.									
26	Schmidt	Polizei-Inspektor	1. 6. 07	X b	2000	4500	1. 1. 04	400	1. 1. 16
27	Hoff	Polizei-Kommissar	1. 6. 01	VIII	1800	3600	1. 4. 07	300	1. 4. 16
28	Krüger	Polizei-Wachtmeister	27. 11. 03	VI	1650	2300	1. 1. 08	100	1. 1. 17
29	Schroeder	Kriminal-Wachtmeister	1. 7. 09	"	1650	2300	1. 10. 09	100	1. 10. 15
30	Piepenburg	Polizeifergeant	1. 11. 87	III	1400	2100	1. 4. 88		
31	Krüger	"	1. 12. 91	"	1400	2100	1. 4. 92		
32	Rohroff	"	1. 4. 00	"	1400	2100	1. 4. 00	100	1. 7. 17
33	Donning	"	1. 12. 09	"	1400	2100	1. 10. 08	100	1. 10. 17
34	Gerson	"	1. 6. 09	"	1400	2100	1. 10. 06	100	1. 10. 15
35	Domann	"	1. 6. 10	"	1400	2100	1. 7. 09	100	1. 7. 15
36	Kremp	"	15. 6. 10	"	1400	2100	1. 7. 10	100	1. 7. 16
37	Glende	"	1. 7. 11	"	1400	2100	1. 7. 10	100	1. 7. 16
b) Nachtpolizei.									
38	Goelke	Polizei-Wachtmeister	1. 2. 03	VI	1650	2300	1. 10. 08	100	1. 10. 17
39	Naasch I	Polizeifergeant	15. 6. 99	I	1000	1300	1. 4. 09	50	1. 4. 18
40	Woldschläger	"	1. 4. 01	I	1000	1300	1. 4. 09	50	1. 4. 18

Stelleninhaber erhält für das Rechnungsjahr 1915											Die Ausgaben werden nach-			Bemerkungen	
Grund- gehalt		Alters- zulage		Wohnungs- geldzuschuß		Kleider- gelber		Fehl- gelber		Zusammen Spalten 9—13		gewiesen im Haus- haltsplan			
M.	ℓ	M.	ℓ	M.	ℓ	M.	ℓ	M.	ℓ	M.	ℓ	Titel	Post.		Nr.
9		10		11		12		13		14		15			16
3300	—	1700	—	520	—	—	—	150	—	5670	—	I	B	1	Bezieht das Höchstgehalt.
2400	—	187	50	520	—	—	—	—	—	3107	50	"	"	2	
1650	—	562	50	520	—	—	—	—	—	2732	50	"	"	3	
1800	—	1200	—	520	—	—	—	100	—	3620	—	"	"	4	
1400	—	400	—	520	—	—	—	—	—	2320	—	"	"	5	
1400	—	250	—	520	—	—	—	100	—	2270	—	"	"	6	
1800	—	900	—	520	—	—	—	100	—	3320	—	"	"	7	
1400	—	400	—	520	—	—	—	—	—	2320	—	"	"	8	
1400	—	325	—	520	—	—	—	—	—	2245	—	"	"	9	
2000	—	2200	—	520	—	—	—	—	—	4720	—	"	"	10	
1800	—	1600	—	520	—	—	—	—	—	3920	—	"	"	11	
1800	—	900	—	520	—	300 M. perj. Zulage	—	—	—	3520	—	"	"	12	
1800	—	1600	—	520	—	200 M. perj. Zulage	—	—	—	4120	—	"	"	13	
1800	—	1600	—	520	—	—	—	—	—	3920	—	"	"	14	
1650	—	500	—	520	—	—	—	—	—	2670	—	"	"	15	
1400	—	225	—	360	—	—	—	—	—	1985	—	"	"	16	
1100	—	157	50	360	—	150	—	—	—	1767	50	"	"	17	
1100	—	90	—	360	—	150	—	—	—	1700	—	"	"	18	
1100	—	340	—	360	—	150	—	—	—	1950	—	"	"	19	
1100	—	180	—	360	—	150	—	—	—	1790	—	"	"	20	
1100	—	280	—	360	—	150	—	—	—	1890	—	"	"	21	
1100	—	157	50	360	—	150	—	—	—	1767	50	"	"	22	
1100	—	135	—	360	—	150	—	—	—	1745	—	"	"	23	
2700	—	500	—	520	—	—	—	—	—	3720	—	I	C I	1	
1650	—	750	—	520	—	—	—	—	—	2920	—	"	"	2	
2000	—	1300	—	520	—	—	—	—	—	3820	—	I	C IIa	1	Bezieht das Höchstgehalt. desgl.
1800	—	600	—	520	—	200	—	—	—	3120	—	"	"	2	
1650	—	200	—	520	—	150	—	—	—	2520	—	"	"	3	
1400	—	150	—	520	—	150	—	—	—	2470	—	"	"	4	
1400	—	700	—	360	—	150	—	—	—	2610	—	"	"	5	
1400	—	700	—	360	—	150	—	—	—	2610	—	"	"	6	
1400	—	600	—	360	—	150	—	—	—	2510	—	"	"	7	
1400	—	200	—	360	—	150	—	—	—	2110	—	"	"	8	
1400	—	250	—	360	—	150	—	—	—	2160	—	"	"	9	
1400	—	175	—	360	—	150	—	—	—	2085	—	"	"	10	
1400	—	100	—	360	—	150	—	—	—	2010	—	"	"	11	
1400	—	100	—	360	—	150	—	—	—	2010	—	"	"	12	
1650	—	200	—	520	—	150	—	—	—	2520	—	I	C IIb	1	
1000	—	100	—	360	—	150	—	—	—	1610	—	"	"	2	
1000	—	100	—	360	—	150	—	—	—	1610	—	"	"	3	

Nummer	Des Beamten		In den Dienst der Stadt- gemeinde als Beamter ein- getreten am	Gehört zur Ge- halts- klasse	Stellen Grund-sächst- Gehalt		Das Stellen- dienstalter rechnet vom	Die nächste Alterszulage	
	Name	Dienststellung			M	M		von M	wird fällig am
1	2	3	4	5	6	7	8		
41	Kreitlow	Polizeisergeant	1. 10. 05	I	1000	1300	1. 4. 09	50	1. 4. 18
42	Boldt	"	1. 4. 07	"	1000	1300	1. 4. 09	50	1. 4. 18
43	Marx	"	1. 11. 06	"	1000	1300	1. 4. 09	50	1. 4. 18
44	Raasch II	"	11. 4. 07	"	1000	1300	1. 4. 09	50	1. 4. 18
45	Paris	"	1. 2. 09	"	1000	1300	1. 7. 09	50	1. 7. 15
46	Schwerdtfeger	"	14. 7. 09	"	1000	1300	1. 10. 09	50	1. 10. 15
47	Müller	"	1. 5. 13	"	1000	1300	1. 5. 13	50	1. 7. 16
Bau-Beamte.									
48	Scheel	Bau-Obersekretär	16. 7. 85	Xb	2000	4500		300	1. 4. 16
49	Kirstein	Bau-Techniker	1. 4. 97	V	1650	3300	1. 4. 02	250	1. 4. 17
50	Rühn	Bauamts-Assistent	1. 4. 00	IV	1400	2550	1. 4. 00	150	1. 4. 17
51	Gaulke	" Geometer	1. 4. 04	V	1650	3300	1. 4. 07	250	1. 4. 16
52	Schoen	Stadtbauführer	1. 9. 11	Xb	2000	4500	1. 10. 11	400	1. 10. 17
53	Falsett	Bauaufseher	1. 11. 01	III	1400	2100	1. 4. 02	100	1. 4. 18
54	Kohls	Bauhofaufseher	1. 4. 07	II	1100	1600	1. 4. 07	80	1. 4. 16
Forst-Beamte.									
55	Butt	Förster	1. 4. 96	VII	1800	2700	1. 4. 96	150	1. 4. 16
56	Kriegel	"	1. 12. 97	"	1800	2700	1. 1. 98	150	1. 1. 18
57	Strelow	Forstauffseher		VIII	1100	—	—	—	—
58	Ott	Forstinspektor	1. 4. 84	"	660	—	—	—	—
Beamte der Bade-Verwaltung.									
59	Martens	Garten-Direktor	1. 4. 86	XI	2500	4500	—	—	(Bezieht d. Höchstgeb.
60	Schulz	Malzkuhl-Auffseher	1. 10. 07	III	1400	2100	1. 4. 06	100	1. 4. 18
Beamte des Gas- und Wasserwerks.									
61	Behr	Direktor	1. 10. 04	XIII	3600	4500	1. 10. 04	—	(Bezieht d. Höchstgeb.
62	Kiefow	Buchhalter	1. 4. 05	VIII	1800	3600	1. 7. 08	300	1. 7. 17
63	Rühn II	Assistent	10. 6. 09	IV	1400	2550	1. 7. 09	150	1. 7. 15
64	Stoeckle	Techn. Assistent	1. 3. 10	IX	2100	3150	1. 4. 10	150	1. 4. 16
65	Stein	Maschinist	1. 5. 06	"	2100	3150	1. 7. 06	150	1. 7. 15
Beamte der Armen-Verwaltung.									
66	Kriegshammer	Armenhaus-Inspektor	1. 7. 81	II	1100	1600	—	—	(Bezieht d. Höchstgeb.
Schlachthof.									
67	Loeschke	Direktor	1. 4. 89	XI	2500	4500	—	—	(Bezieht d. Höchstgeb.
68	Ninow	Hallenmeister	1. 3. 92	XIII	1350	1850	—	—	desgl.
Stadtsparkasse.									
69	Neckermann	Rendant	1. 4. 00	XII	3300	5000	1. 7. 08	600	1. 7. 17
70	Witte	Kontrollleur	1. 1. 03	VIII	1800	3600	1. 7. 07	300	1. 7. 16
71	Bartelt	Ober-Assistent	10. 5. 09	V	1650	3300	1. 7. 11	250	1. 7. 17

Stelleninhaber erhält für das Rechnungsjahr										Die Ausgaben werden nachgewiesen im Haushaltsplan			Bemerkungen		
Grundgehalt		Alterszulage		Wohnungsgeldzuschuß		Kleidergelder		Fehlgelder		Zusammen Spalten 9—13		Titel Post. Nr.			
M. §	M. §	M. §	M. §	M. §	M. §	M. §	M. §	M. §	M. §						
9		10		11		12		13		14		15			16
1000	—	100	—	360	—	150	—	—	—	1610	—	I	C II b	4	
1000	—	100	—	360	—	150	—	—	—	1610	—	"	"	5	
1000	—	100	—	360	—	150	—	—	—	1610	—	"	"	6	
1000	—	100	—	360	—	150	—	—	—	1610	—	"	"	7	
1000	—	87	50	360	—	150	—	—	—	1597	50	"	"	8	
1000	—	75	—	360	—	150	—	—	—	1585	—	"	"	9	
1000	—	—	—	360	—	150	—	—	—	1510	—	"	"	10	
2000	—	1900	—	520	—	—	—	—	—	4420	—	VI	A	1	
1650	—	1000	—	520	—	—	—	—	—	3170	—	"	"	2	
1400	—	850	—	520	—	—	—	—	—	2770	—	"	"	3	
1650	—	500	—	520	—	—	—	f. Dienst-	—	2970	—	"	"	4	
2000	—	400	—	520	—	—	—	aufw. 300	—	2920	—	"	"	5	
1400	—	400	—	360	—	—	—	—	—	2160	—	"	"	6	
1100	—	180	—	360	—	—	—	—	—	1640	—	"	"	7	
1800	—	750	—	520	—	—	—	f. Dienst-	—	2550	—	VIII	A	1	Zu 55: Es sind in Abzug gebracht 820 M. für Wohnung, Nutzung von Dienstland und Weide. Zu 56: desgl. 1470 M. für Wohnung, Nutzung von Dienstland, Weide und Restauration. Zu 57: desgl. 300 M. für freie Wohnung und 0,51,06 ha Landnutzung. Zu 58: Freie Wohnung und 385,50 M. auf Dienstländereien.
1800	—	750	—	520	—	—	—	aufw. 300	—	1600	—	"	"	2	
1100	—	—	—	—	—	—	—	pers. Zu-	—	900	—	"	"	3	
660	—	—	—	—	—	—	—	lage 100	—	660	—	"	"	4	
2500	—	2000	—	600	—	—	—	—	—	5100	—	X	I	1	
1400	—	300	—	360	—	150	—	—	—	2210	—	Anhang	"	2	
3600	—	900	—	—	—	—	—	—	—	4500	—	XI	II	1	Freie Wohnung, Heizung u. Licht (Wert 600 M.)
1800	—	600	—	520	—	—	—	100	—	3020	—	XII	II	2	
1400	—	362	50	520	—	—	—	—	—	2282	50	XI	II	3	
2100	—	150	—	—	—	—	—	—	—	2250	—	XI	II	4	Freie Wohnung, Heizung u. Licht (Wert 320 M.)
2100	—	412	50	—	—	—	—	—	—	2512	50	XII	II	5	
1100	—	500	—	—	—	—	—	—	—	1600	—	XIII	A II	1	Freie Wohnung, Heizung u. Licht (Wert 290 M.) Von d. Nebeneinnahmen sind 300 M. pensionsfähig.
2500	—	2000	—	—	—	—	—	—	—	4500	—	XV	II	1	Zu 67: Freie Wohnung, Heizung und Licht (Wert 600 M.)
1350	—	500	—	360	—	—	—	—	—	2210	—	XV	II	2	
3300	—	1100	—	520	—	—	—	—	—	4920	—				
1800	—	600	—	520	—	—	—	150	—	3070	—				
1650	—	250	—	520	—	—	—	—	—	2420	—				

No.	Description	Quantity	Unit	Price	Total	Remarks
1
2
3
4
5
6
7
8
9
10
11
12
13
14
15
16
17
18
19
20
21
22
23
24
25
26
27
28
29
30
31
32
33
34
35
36
37
38
39
40
41
42
43
44
45
46
47
48
49
50
51
52
53
54
55
56
57
58
59
60
61
62
63
64
65
66
67
68
69
70
71
72
73
74
75
76
77
78
79
80
81
82
83
84
85
86
87
88
89
90
91
92
93
94
95
96
97
98
99
100

Titel X

Haushalts-Plan

der

Bade-Kasse zu Kolberg

für das Rechnungsjahr 1915.



St im Rechnungsjahr 1913 M.	3	Nummer	E i n n a h m e Titel X, Abteilung I.			
			Grundbesitz	Pächter bezw. Mieter	Pacht- bezw. Mietszeit	f ä l l i g
			Abteilung I			
			Miets- und Pachtzinsen.			
34614 49	1		Aus der Selbstbewirtschaftung des Strand- schlosses.			
3000	2		a) Waldenfelschanze	Restaurateur Pagel	1. 4. 12—1. 4. 17	1. 6., 1. 8., 1. 10.
			b) 6% Zinsen von 900 Mk. Kosten für Gasanlage in der Walden- felschanze	ders.		
150	3		Halle an der Musikhalle auf dem Früh- konzertplatz	Kolberger Molkerei	1. 1. 12—1. 10. 17	1. Juli
5	4		Platz zur Aufstellung eines Schaustens auf dem Frühkonzertplatz	Photograph Wiener	1. 10. 00 b. a. w.	1. 10. vorh.
3	5		Zugangsweg vom Theaterplatz	Geschwister Pickel	b. a. w.	1. Septbr.
100	6		Schießbudenplatz im Theaterwäldchen	Frau Lüttgens	für die Kurzeit 1915	1. Juli
3	7		Landstreifen zwischen der Hafenufer- Nr. 777 und dem jüd. Kurhospital	Jüd. Kurhospital	b. a. w.	1. April
20	8		Platz zur Aufstellung eines Karussells in der Maifuhle	Uhrmacher Bastian	b. a. w.	1. Juli
6	9		Anerkennungsgebühr für Aufstellung von 6 auf die orthopädischen Institute des Dr. Schaal hinweisende Tafeln	Dr. med. Schaal	b. a. w.	1. Juli
10	10		Platz zur Aufstellung der Camera obscura am Strande	Schuhmacher Strehlow	b. a. w.	1. Juli
5	11		Platz zur Aufstellung eines Automaten im Damenbade	ders.	b. a. w.	1. Juli
20	12		Platz zur Aufstellung eines Schaustens auf der Strandschloßplatte	Photograph Gernß	b. a. w.	1. Juli
150	13		Platz zur Aufstellung von 4 Automaten und einer Wage a. d. Strandschloßplatte	Schuhmacher Strehlow	1914—1918 einschl.	1. Mai
150	14		Platz zur Aufstellung eines Zeitungs- kioskes an der Schillstraße (Nähe Früh- konzertplatz)	Buchdruckereibf. Burmann	b. a. w.	
50			Gebühr für die Erteilung der Erlaubnis zum Vertrieb von Zeitungen auf der Strandschloßplatte			
1000	15		Gebühr für die Erteilung der Erlaubnis zum Photographieren am Strande und in den Bädern	Photograph Wiener	1914 bis einschl. 1918	1. 6. = 250 Mk., 1. 7. = 500 Mk. und am 1. 8. = 500 Mk.
	16		Anerkennungsgebühr für einen Notausgang vom Pickel'schen Saalbau nach dem der Stadt gehörigen Grund u. Boden	Geschw. Pickel	b. a. w.	1. 4. vorh.
	17		Miete f. einen Zeitungskiosk a. Rosengart.	Buchdruckereibf. Burmann	1914 bis einschl. 1918	1. 7. u. 1. 8. vorh.
	18		10% Zinsen von 470 Mk. Kosten für Herstellung eines Verkaufshäuschens am Strande	Photograph Wiener	desgl.	1. Juli
39286 49					Summe	Abteilung I

Nummer	Voranschlag für den Haushaltsplan 1915		Voranschlag im Haushaltsplan 1914		Bemerkungen
	M	S	M	S	
1	40000	—	40000	—	
2a	3000	—	3000	—	
2b	54	—	—	—	
3	150	—	150	—	
4	5	—	5	—	
5	3	—	3	—	
6	100	—	100	—	Befehl. der Bade-Direktion vom 7. 7 14 Nr. 16.
7	3	—	3	—	
8	20	—	20	—	
9	6	—	6	—	
10	10	—	10	—	
11	5	—	5	—	
12	20	—	20	—	
13	250	—	150	—	
14	150	—	150	—	
	—	—	50	—	Der Vertrieb findet nicht mehr statt.
15	1250	—	1250	—	
16	3	—	—	—	
17	300	—	—	—	Für 1914 und 1915 je 300 Mk., für die folgenden Jahre je 400 Mk. Miete.
18	47	—	—	—	
	45376	—	44922	—	

Ist im Rechnungsjahr 1913		Voranschlag im Haushaltsplan 1914		Nummer	Einnahme Titel X, Abteilung II und III	M		Voranschlag für den Haushaltsplan 1915		Bemerkungen
M	S	M	S			M	S	M	S	
Abteilung II										
Einnahme aus den Bädern.										
6909	80	8000	—	1	Aus dem Herrenbade	8000	—	8000	—	Herrenbad
6837	35	8000	—	2	Aus dem Damenbade	8000	—	8000	—	Damenbad
18549	75	20500	—	3	Aus dem Familienbade	20500	—	20500	—	Familienbad
6428	75	7500	—	4	Aus dem Warmseebade	7500	—	7500	—	Warmseebad
159	15	200	—	5	Aus dem Luftbade	300	—	300	—	Luftbad
600	—	600	—	6	Bademeister Gauger, Pacht für die Berechtigung zur Hergabe der Wäsche im Warmseebade	600	—	600	—	Theatermiete
1000	—	1000	—	7	Mietzins für die Schankwirtschaften in den Bädern und im Tennis- häuschen verw. Restaurateur Beifert für 1. 6. 15—30. 9. 17	1000	—	1000	—	Ortsfiktur
					a) für das Herrenbad	250	—		—	Fremdenkur- tare
					b) für das Familienbad	500	—		—	Tageskarten
					c) für das Tennishäuschen	250	—		—	Interimskarten
					fällig: 1. 6., 1. 7., 1. 8. u. 1. 9.					Reunionkarten
20	—	100	—	8	Miete für einen Friseur-Raum im Herrenbade					Feuerwerke u. a. festliche Veranstal- tungen
150	—	150	—	9	Miete für 2 Friseur-Räume im Fa- milienbade					Strandstuhl- miete
215	78	200	—	10	Aus den Bedürfnisanstalten im Fa- milienbade und Tennishäuschen					Anmeldezettel
15	50	—	—	11	Aus der Unterbringung von Hunden in den Badeanstalten					Pläne
40886	08	46250	—		Summe Abteilung II			46270	—	Fremdenführer
Abteilung III										
Theater.										
5081	75	5500	—	1	Miete 12 1/2 % von 44000 Mk. Brutto-Einnahme Theater-Direktor Biedermann für 1913, 1914 u. 1915	5500	—	5500	—	Zu 1. 2 1/2 % der Einnahme oder rund 1000 Mk. fließen in den Theater-Baufonds.
150	—	150	—	2	Miete für die Schankwirtschaft im Theatergebäude Theater-Direktor Biedermann	150	—	150	—	
108	88	147	66	3	Zinsen vom Theater-Baufonds im Stadtparkassenbuch Nr. 1096 über Summe Abteilung III	4367	60	152	85	Zu 3. Bestand Ende 1913 = 4219,94 Mk. zugeschrieben werden 1914 mit Rücksicht auf die ge- ringen Einnahmen nur die Zinsen mit 147,66 Mk. Bestand Ende 1914 = 4367,60 Mk.
5340	63	5796	66					5802	85	

Jr im Rechnungsjahr 1913		Voranschlag im Haushaltsplan 1914		Nummer	Einnahme Titel X, Abteilung IV bis VI	Voranschlag für den Haushaltsplan 1915		Bemerkungen
M.	S.	M.	S.			M.	S.	
Abteilung IV								
Kurtagen und andere Einnahmen.								
16473	—	16500	—	1	Ortskurtare	16500	—	Zu 4. Bälle . . . 3500 Mk. Feuerwerke . . 2800 " Kinderfeste . . 300 " Knochenbälle . . 100 " Konzerte im Familienbade . . 650 " 7350 Mk.
73730	—	83000	—	2	Fremdenkurtare	83000	—	
5423	50	5500	—	3	Einnahme aus Tageskarten	5500	—	
8289	82	8850	—	4	Eintrittsgelder für Bälle, Feuerwerke u. dergl.	7350	—	
22413	—	23000	—	5	Miete für Strandstühle	23000	—	
3701	—	3500	—	6	Miete für Tennisspielfläge	3500	—	
130030	32	140350	—	Summe Abteilung IV		138850	—	
Abteilung V								
Verschiedene Einnahmen.								
10	50	20	—	1	Erlös aus dem Verkauf von alten Materialien	20	—	
62	25	50	—	2	Ertrag aus der Sandabfuhr vom Strande	50	—	
10	—	100	—	3	Ertrag des Konzertflügels im Strandloß	100	—	
53	70	50	—	4	Ertrag aus der Beisehalle	50	—	
2133	40	2100	—	5	Ertrag aus dem Esselfuhrwerk			
				a)	für Fahren, geleistet für die Parkverwaltung	1200	—	
				b)	für Personenfahren	900	—	
50	—	50	—	6	Beitrag des Pächters der Waldenfelschanze zu den Gebühren für den Fernsprechanßluß	2100	—	
2050	—	2050	—	7	Für den Verlag und Druck des Kolberger Bades-Blatts, Buchdruckereibesitzer Victor Burmann für 1. 4. 09 bis 31. 3. 19 fällig 1. Juni	50	—	
90	—	300	—	8	Miete für den Strandloßsaal	2050	—	
17	—	100	—	9	Erlös aus dem Verkauf der Anmeldezettel, Prospekte und Pläne, Lohn des Fremdenführers	300	—	
4476	85	4820	—	Summe Abteilung V		20	—	
						4740	—	
Abteilung VI								
Insgemein.								
593	36	410	34	1	Zufällige, hier nicht vorgesehene Einnahmen und zur Abrundung	461	15	
593	36	410	34	Summe Abteilung VI		461	15	
Wiederholung der Einnahmen.								
39286	49	44922	—	Abt. I Miets- und Pachtzinsen		45376	—	
40887	53	46250	—	Abt. II Aus den Bädern		46270	—	
5340	63	5797	66	Abt. III Theater		5802	85	
130030	32	140350	—	Abt. IV Kurtagen und andere Einnahmen		138850	—	
4476	85	4820	—	Abt. V Verschiedene Einnahmen		4740	—	
593	36	410	34	Abt. VI Insgemein		461	15	
220615	18	242550	—	Summe der Badekasse		241500	—	
Hierzu Anhang:								
47795	95	48400	—	A) Parkverwaltung und Stadtgärtnerei		46000	—	
—	—	—	—	B) Fonds betr. das früh. Grundstück der alten Gasanstalt		11650	—	
268411	13	290950	—	Gesamt-Einnahme		299150	—	

Zu 4. Bälle . . . 3500 Mk.
Feuerwerke . . 2800 "
Kinderfeste . . 300 "
Knospenbälle . . 100 "
Konzerte im Familienbade . 650 "
7350 Mk.

St im Rechnungsjahr 1913		M		S		Nummer	Ausgabe Titel X, Abteilung I	Strand- schloß- schuld		Badeschuld		Theater- Schuld		Ganze Schuld	
		M		S				M		S		M		S	
Abteilung I															
Verzinsung und Tilgung der Badeschuld.															
a) Zinsen.															
4350	—	1	Kämmerei-Kasse, Zinsen zu 5%	—	—					74000	—	1000	—	75000	—
22192	—	2	Preuß. Beamten-Verein Hannover, Zinsen zu 4%	535800	—					—	—	—	—	535800	—
5663	63	3	Kreissparkasse Hüttenbog, Zinsen zu 4 1/4%	102771	—					17952	—	5977	—	126700	—
940	50	4	dieselbe " 4 1/4%	—	—					21000	—	—	—	21000	—
3736	50	5	Preussische Zentral-Bodenkredit-Aktien-Gesellschaft Berlin, Zinsen zu 3,6%	28787	15					69841	30	—	—	98628	45
6862	32	6	Deutsche Hypothekbank Berlin, Zinsen zu 4 1/4%	114378	57					38126	19	—	—	152504	76
3431	16	7	dieselbe " 4 1/4%	—	—					76252	38	—	—	76252	38
7437	50	8	Stadtsparkasse Anklam, Zinsen zu 4 1/4%	—	—					171500	—	—	—	171500	—
—	—	9	Zur Verzinsung einer noch aufzunehmenden Anleihe von rd. 70000 Mk. zu den nebenstehend näher bezeichneten Bauten und Inventarbeschaffungen für das Strandichloß (angenommen 4 1/2% Zinsen)												
54613	61		Summe a	781736	72					468671	87	6977	—	1257385	59
b) Tilgung.															
6000	—	1	Kämmerei-Kasse, Tilgungsrate	—	—					5000	—	1000	—	—	—
9300	—	2	Preuß. Beamten-Verein Hannover, Tilgungsrate	10000	—					—	—	—	—	—	—
5200	—	3	Kreissparkasse Hüttenbog, Tilgungsrate	4542	—					794	—	264	—	—	—
900	—	4	dieselbe "	—	—					1000	—	—	—	—	—
2536	60	5	Preussische Zentral-Bodenkredit-Aktien-Gesellschaft Berlin, Tilgungsrate	794	60					1927	90	—	—	—	—
4387	68	6	Deutsche Hypothekbank Berlin, Tilgungsrate	3576	42					1192	14	—	—	—	—
2193	84	7	dieselbe "	—	—					2384	28	—	—	—	—
—	—	8	Stadtsparkasse Anklam, Tilgungsrate "	—	—					3648	75	—	—	—	—
30518	12		Summe b	18913	02					15947	07	1264	—	—	—
54613	61		Hierzu " a												
85131	73		Summe Abteilung I												

Nummer	Voranschlag für den Haushaltsplan 1915		Voranschlag im Haushaltsplan 1914		Bemerkungen															
	M	S	M	S																
					Nummer	Es sind angeliehen:	Ursprüng- liche Schuld	Schuld Ende 1913	Es sind neu angeliehen	Es sind getilgt	Schuld Ende 1914									
							M	S	M	S	M	S	M	S	M	S	M	S	M	S
1	3750	—	4050	—																
2	21432	—	21820	—	1	Kämmereikasse	154200	—	81000	—	6000	—	75000	—						
3	5384	75	5614	25	4	Preuß. Beamten- verein i. Hannover	650000	—	545500	—	9700	—	535800	—						
4	892	50	930	75	3	Kreissparkasse Zü- terbog	180000	—	132100	—	5400	—	126700	—						
5	3550	63	3645	30	4	dieselbe	30000	—	21900	—	900	—	21000	—						
6	6481	44	6675	84	5	Preuß. Zentral- Bodenkredit-Vft.: Gef. Berlin	123000	—	101256	35	2627	90	98628	45						
7	3240	72	3337	92	6	Deutsche Hypothe- kenbank Berlin	180000	—	157078	92	4574	16	152504	76						
8	7288	75	7437	50	7	dieselbe	90000	—	78539	46	2287	08	76252	38						
9	3150	—	2400	—	8	Stadtsparkasse Anklam	175000	—	175000	—	3500	—	171500	—						
	55170	79	55911	56			1582200	—	1292374	73	34989	14	1257385	59						

Ist im Rechnungsjahr 1913		Voranschlag im Haushaltsplan 1914		Nummer	Ausgabe Titel X Abteilung II und III	Voranschlag für den Haushaltsplan 1915		Bemerkungen
M.	ℳ	M.	ℳ			M.	ℳ	
Abteilung II								
Verwaltungskosten								
4125	—	4500	—	1	Kurdirektor Graf von Strachwitz, Gehalt einschl. Wohnungsgeld und Dienstaufwandsgeelder . . .	4500	—	
2392	33	2500	—	2	Für die Strandwärter . . .	2500	—	
400	—	400	—	3	Hauswart im Strandschloß, Bütz . . .	400	—	
6355	92	5300	—	4	Verwaltungs- und Bürokosten			
					a) Schreibhilfe . . .	1400	—	
					b) Kuriereheber . . .	700	—	
					c) Fremdenführer . . .	250	—	
					d) Kassiererinnen am Haupteingang des Konzertplatzes und am Seesteg. . .	600	—	
					e) Hilfsboten . . .	470	—	
					f) Druckkosten für Formulare, Bade- und Kurtagkarten . . .	1300	—	
					g) Postkosten . . .	480	—	
					h) Sonstige Kosten . . .	100	—	
200	—	200	—	5	Kämmereikasse, Miete für die zu Büro zwecken gebrauchten Verkaufshallen Nr. 30 und 31 an der Bahnstraße . . .			
11364	93	10000	—	6	Reklamekosten . . .	10000	—	
140	—	72	50	7	Allg. Deutscher Bäderverband, Jahresbeitrag, fällig 1. Oktober und zwar:			
					a) Grundgebühr . . .	25	—	
					b) Beitrag auf Grund der Frequenz pro Tausend 2,50 Mk. . .	47	50	
805	—	805	—	8	Deutscher Ostseebäder-Verband, Jahresbeitrag fällig 1. 8 und 1. 11. . .			
600	—	600	—	9	Genossenschaft Deutscher Tonseger für das Auführungsrecht sämtlicher Tonwerke . . .			
775	—	775	—	10	Kämmereikasse, Beitrag für den Polizeiwachtmeister 100 Mk. und für 9 Polizeisergeanten je 75 Mk. . .			
—	—	30	—	11	Deutsches Zentralkomitee für ärztliche Studienreisen (C. V.) Berlin W. 9, Jahresbeitrag fällig 1. 4. . .			
27158	18	25182	50		Summe Abteilung II	25182	50	
Abteilung III								
Unterhaltung der Gebäude und Bauanlagen.								
6961	06	2000	—	1	Für das Strandschloß . . .	2000	—	
146	90	200	—	2	Kanalverwaltung, Kanalgebühr für das Bade- und Polizeibüro und das Tennishäuschen . .	200	—	
1886	60	120	80	3	Machener und Münchener Feuerversicherungs-Gesellschaft, jährliche Prämie für Wasserleitungsschäden im Strandschloß . . .	120	80	
8994	56	2320	80		Seite	2320	80	

Zu 8. Außer dem Jahresbeitrag von 700 Mk. sind 15% des Jahresbeitrages = 105 Mk. für die Untermietung eines Parterrefloßes in Berlin zu zahlen.

Zu 3. Vom 20. 4. 11—20. 4. 16 mit 621333 Mk. versichert.

Zu 8. Außer dem Jahresbeitrag von 700 Mk. sind 15 % des Jahresbeitrages = 105 Mk. für die Unternehmung eines Parterrelotals in Berlin zu zahlen.

Zu 3. Vom 20. 4. 11—20. 4. 16 mit 621333 Mk. versichert.

Ist im Rechnungsjahr 1913		Voranschlag im Haushaltsplan 1914		Nummer	A u s g a b e Titel X, Abteilung III und IV	Voranschlag für den Haushaltsplan 1915		Bemerkungen
M	ℒ	M	ℒ			M	ℒ	
8994	56	2320	80		Uebertrag	2320	80	
				4	An das Kaiserliche Postamt, Gebühren für Fern- sprech-Anschlüsse			
160	—	160	—		a) Strandschloß	160	—	
157	60	140	—		b) Badebüro	140	—	
134	35	140	—		c) Waldenfelschanze	140	—	
80	—	100	—		d) Stadttheater	100	—	
92	40	100	—		e) Familienbad	100	—	
—	—	—	—		f) Tennishäuschen	100	—	
1257	03	1000	—	5	Für Unterhaltung der Utensilien	1200	—	
5452	99	5500	—	6	Für Unterhaltung der Strandstühle	5500	—	
200	—	200	—		Fonds betr. das früh. Grundstück der alten Gas- anstalt, Pacht für eine Grundfläche von 490 qm, auf welcher der Schuppen der Badever- waltung zum Aufbewahren der Strandstühle steht			
500	—	500	—	7	Entfestigungskasse, Pacht für das Feldwagenhaus I, in welchem Strandstühle untergebracht sind	500	—	
1189	49	1100	—	8	a) Für den Seepegel und die Landungsbrücken	1100	—	
187	63	500	—		b) Für die Laufbretter am Strande	500	—	
300	41	200	—	9	Für die Musikhalle	200	—	
1256	68	1300	—	10	Für sämtliche Bedürfnisanstalten einschl. Kanal- gebühren und Wasserzins	1300	—	
627	58	500	—	11	Für bauliche Unterhaltung der Gebäude auf der Waldenfelschanze	500	—	
—	—	50	—	12	Für bauliche Unterhaltung des Pulverschuppens und des Maikuhlschuppens	50	—	
719	—	800	—	13	Für Unterhaltung der Maikuhlsbrücke	800	—	
1600	—	1600	—	14	Für Ansammlung eines Fonds, der die Mittel bietet, im Jahre 1917 die Feuerversicherungs- prämie für die der Badeverwaltung gehörigen Gebäude auf 10 Jahre zu bezahlen	1600	—	Es sind bereits angesammelt: 1912 = 1600 Mk. 1913 = 1600 „ 1914 = 1600 „ Zusammen 4800 Mk. Die aufkommenden Zinsen werden kapitalisiert.
22909	72	16210	80		Summe Abteilung III	16310	80	
Abteilung IV								
Kosten für die Bäder.								
1 Vergütungen in den Bädern.								
A. Herrenbad.								
300	—	300	—		a) Badekontrollenr Struck	300	—	Zu a. Fällig mit je 100 Mk. am 1. 7., 1. 8. u. 1. 9.
380	—	380	—		b) Kassierer monatl. 95 Mk. f. 1. 6.—30. 9.	380	—	
243	40	300	—		c) Für die Bäder mit Lieferung der Wäsche an den Bademeister für jedes Bad 10 Pfg.	300	—	
2043	29	1800	—		d) Bediener	1800	—	
126	—	120	—		e) Abortreinigung	120	—	
3092	69	2900	—		Seite	2900	—	

Sit im Rechnungsjahr 1913		Voranschlag im Haushaltsplan 1914		Nummer	Ausgabe Titel X, Abteilung IV	Voranschlag für den Haushaltsplan 1915		Bemerkungen
M.	℔	M.	℔			M.	℔	
3092	69	2900	—	1	Uebertrag	2900	—	
					B. Damenbad.			
380	—	380	—		a) Kassiererin monatl. 95 M. für 1. 6. bis 30. 9.	380	—	
340	—	340	—		b) Aufseherin " 85 " " 1. 6. bis 30. 9.	340	—	
63	30	80	—		c) Badefrauen für jedes Bad mit Lieferung der Wäsche 15 Pf.	80	—	
517	50	512	40		d) 2 Bootsführerinnen, täglich 2,10 M.	512	40	
126	—	120	—		e) Abortreinigung	120	—	1432 40
					C. Familienbad.			
190	—	190	—		a) Kassierer monatl. 95 M. für 1. 7. bis 31. 8.	190	—	
380	—	380	—		b) Kassiererin " 95 " " 1. 6. bis 30. 9.	380	—	
340	—	340	—		c) Aufseherin " 85 " " 1. 6. bis 30. 9.	340	—	
					d) für Bäder mit Lieferung der Wäsche			
525	45	500	—		1. Bademeister für jedes Bad mit Lieferung der Wäsche im Herrenabteil 15 Pf.	500	—	
66	30	150	—		2. Badefrauen für jedes Bad mit Lieferung der Wäsche im Damenabteil 15 Pf.	150	—	
1612	78	2000	—		e) Badediener	2000	—	
—	—	150	—		f) Wasserverbrauch	150	—	
—	—	100	—		g) Kanalgebühren	100	—	3810
					D. Warmseebad.			
386	61	400	—		a) Kassiererin mon. 85 M.	400	—	
947	45	1200	—		b) Bademeister 10 Pf. für jedes Bad u. 75 Pf. Lohn für den Tag	1200	—	
485	95	550	—		c) Maschinist monatl. 120 M.	550	—	
81	69	80	—		d) Nahrungsmittel-Industrie-Berufsgenossenschaft Mannheim, Unfallversicherungsbeitrag	80	—	
1686	10	1600	—		e) Heizungsmaterial	1600	—	3830
					E. Luftbad.			
135	—	200	—		Kassiererin und Wärter	200	—	
				2	Bauliche Unterhaltung.			
1797	86	1800	—		a) Herrenbad	1800	—	
1418	61	1800	—		b) Damenbad	1800	—	
1895	83	1800	—		c) Familienbad	1800	—	
2179	98	1600	—		d) Warmseebad	1600	—	
—	—	50	—		e) Luftbad	50	—	7050
				3	Utenfilien.			
513	58	300	—		a) Herrenbad	300	—	
274	99	300	—		b) Damenbad	300	—	
452	20	400	—		c) Familienbad	400	—	
160	18	150	—		d) Warmseebad	150	—	
3	35	50	—		e) Luftbad	50	—	1200
20053	40	20422	40		Summe Abteilung IV	20422	40	

Sit im Rechnungsjahr 1913		Voranschlag im Haushaltsplan 1914		Nummer	Ausgabe Titel X, Abteilung V, VI und VII	Voranschlag für den Haushaltsplan 1915		Bemerkungen
M.	ℒ	M.	ℒ			M.	ℒ	
Abteilung V								
Kosten für das Theater.								
1266	09	500	—	1	Baukosten.		500	—
1343	70	1000	—	2	Utenfilien und Dekorationen		1000	—
6	30	50	—	3	Versicherungskosten		50	—
86	40	100	—	4	Baßerzins, Unterhaltung und Reinigung der Bedürfnis-Anstalten		100	—
500	—	500	—	5	Kommando der freiwilligen Feuerwehr, Lohn für die Feuerwache		500	—
1108	88	1147	66	6	Zur Bildung eines Theaterbaufonds			fällig 1. Oktober.
				a)	Aus der Mehreinnahme an Theatermiete	1000	—	
				b)	dazu Zinseneinnahme des Fonds	152	85	siehe Einn. Abt. III Nr. 3.
4311	37	3297	66		Summe Abteilung V		3302	85
Abteilung VI								
Kosten für die Veranstaltungen der Bade-Direktion zur Unterhaltung der Kurgäste.								
24805	52	23000	—	1	Für Musik		23000	—
7554	71	3100	—	2	Für Illuminationen, Feuerwerke, Kinderfeste, Korso- fahrten pp.		3100	—
200	—	300	—	3	Preise bei Sportfesten		300	—
1447	04	1200	—	4	Für die Lesehalle		1200	—
1952	53	2000	—	5	Für die Badediener und Kassierer		2000	—
1638	04	800	—	6	Für die Tennisspielfläche			
545	20	500	—	a)	für die Instandhaltung der Plätze	800	—	
459	—	450	—	b)	für Spielutenfilien	500	—	
10	—	10	—	c)	für den Aufseher	450	—	
38612	04	31360	—	d)	Deutscher Lawn-Tennis-Bund Berlin, Beitrag	10	—	
					Summe Abteilung VI		31360	—
Abteilung VII								
Insgemein.								
15	—	15	—	1	Gutsbesitzer Schütz, Pacht für einen Uebergangs- pfad über die Wiesen bei der Forst, Hasen- bietsche Wegeverlängerung, fällig 1. 10.		15	—
20	—	20	—	2	Rgl. Regierungs-Hauptkasse Köslin, Pacht für die Bernstein- und Seetang-Nutzung an der Ostsee- küste in der Ausdehnung von 753¼ m zu jeder Seite der Persantemündung fällig 1. 4. und 1. 10. vorher		20	—
2389	73	2600	—	3	Unterhaltung des Eisfuhrwerks einschl. Bedienung desselben		2600	—
336	—	400	—	4	An die Gasanstaltskasse für Beleuchtung der Lese- und Spielzimmer, Perron und Strandhallen		400	—
2760	73	3035	—		Seite		3035	—

Sit im Rechnungsjahr 1913		Voranschlag im Haushaltsplan 1914		Nummer	Ausgabe Titel X, Abteilung VII, VIII und IX	Voranschlag für den Haushaltsplan 1915		Bemerkungen
M.	ℓ	M.	ℓ			M.	ℓ	
2760	73	3035	—		Uebertrag	3035	—	
				5	An die Kasse des Elektrizitätswerks für Beleuchtung der Strandschloßplatte und der Dünenpromenade			
3892	26	3600	—		a) für Licht	3600	—	
1417	43	1600	—		b) für Unterhaltung der Lampen	1600	—	
8070	42	8235	—			8235	—	
6602	60	3642	74	6	Zu besonderen Ausgaben	5220	92	
14673	02	11877	74		Summe Abteilung VII	13455	92	
Abteilung VIII								
Außerordentliche Ausgaben.								
1600	—	1600	—	1	Beitrag für einen Dampfer	1600	—	
2300	—	2000	—	2	Beitrag zum Pferderennen	2000	—	
800	—	800	—		Beitrag für das Motorboot „Kolberg“	—	—	
4700	—	4400	—		Summe Abteilung VIII	3600	—	
Abteilung IX								
Zuschüsse.								
34119	13	38898	20		Zur Parkverwaltung und Stadtgärtnerei	36570	65	
34119	13	38898	20		Summe Abteilung IX	36570	65	
Wiederholung der Ausgaben.								
85131	73	90900	70	Abt. I	Berzinsung und Tilgung der Badeschuld	91294	88	
27158	18	25182	50	" II	Bewaltungskosten	25182	50	
22909	72	16210	80	" III	Unterhaltung der Gebäude und Bau- anlagen	16310	80	
20053	40	20422	40	" IV	Kosten für die Bäder	20422	40	
4311	37	3297	66	" V	Kosten für das Theater	3302	85	
38612	04	31360	—	" VI	Kosten für die Veranstaltungen der Bade-Direktion zur Unterhaltung der Kurgäste	31360	—	
8070	42	8235	—	" VII	1—5 Insgemein	8235	—	
206246	86	195609	06			196108	43	
6602	60	3642	74	6	Zu besonderen Ausgaben	5220	92	
212849	46	199251	80			201329	35	
4700	—	4400	—	" VIII	Außerordentliche Ausgaben	3600	—	
34119	13	38898	20	" IX	Zuschüsse	36570	65	
251668	59	242550	—		Summe der Badekasse	241500	—	
Hierzu Anhang:								
47795	95	48400	—	A.	Parkverwaltung und Stadtgärtnerei	46000	—	
—	—	—	—	B.	Fonds betr. das frühere Grundstück der alten Gasanstalt	11650	—	
299464	54	290950	—		Gesamt-Ausgabe	299150	—	

Anhang

zum

Haushaltsplan der Badekasse für 1915.

A. Parkverwaltung und Stadtgärtnerei.

B. Fonds betr. das frühere Grundstück der alten Gasanstalt.

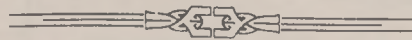

Ist im Rechnungsjahr 1913		Voranschlag im Haushaltsplan 1914		Nummer	Titel X, Anhang A	Voranschlag für den Haushaltsplan 1915		Bemerkungen
M.	§	M.	§			M.	§	
A.								
Parkverwaltung und Stadt- gärtnerei.								
Einnahme.								
239 —		239 —		1	Sitzplätze hinter der Dünenstraße	181	40	Abgang infolge Eingangs ver- schiedener Plätze. Abgang 14,85 M. für Sitz- platz Nr. 18. Der Platz ist eingegangen.
1172 80		1172 80		2	Sitzplätze an der Parkstraße, Frau Böhlau und Gen. für 1. 4. 12—1. 4. 18, fällig 1. Juli	1157	95	
4886 04		500 —		3	Ertrag aus dem Strandpark und der Maifuhle .	500	—	
3173 68		3000 —		4	Ertrag aus der Stadtgärtnerei	3000	—	
100 —		300 —		5	Schulkasse für die Unterhaltung des Schulgartens in der Stadtgärtnerei	300	—	
50 —		50 —		6	Für Pflege und Unterhaltung der postamtlichen Gartenanlagen, Kaiserl. Postamt für 1. 4. 1897 b. a. w., fällig 1. Oktober	50	—	
4000 —		4000 —		7	Beitrag der Kämmererkasse zur Unterhaltung der Parkanlagen außerhalb des Bades	4000	—	
240 —		240 —		8	Für 2 Wohnungen in der Stadtgärtnerei a) Obergärtner Tuchtenhagen f. 1. 4. 08 b. a. w., fällig vierteljährlich nachher	120	—	
					b) Arbeiter Otto Timm, vierteljährlich nachher	120	—	
34119 13		38898 20		9	Zuschuß der Badekasse	36570	65	
47980 65		48400 —			Gesamt-Einnahme	46000	—	
Ausgabe.								
Abteilung I								
Verwaltungskosten.								
4500 —		4500 —		1	Gartendirektor Martens Gehalt	4500	—	Höchstgehalt.
600 —		600 —			Wohnungsgeldzuschuß	600	—	
1600 —		1600 —		2	Maifuhlaufsicher Schulz Gehalt	1700	—	B. 1. 4. 15—1. 4. 18 III. Stufe
290 —		290 —			Wohnungsgeldzuschuß	360	—	
150 —		150 —			Kleidergeld	150	—	
1210 —		1210 —		3	Maifuhlaufsicher a. D. Dreblow, Ruhegehalt .	1210	—	
2200 —		2200 —		4	Den beiden Parkwärttern je 1100 Mk.	2200	—	
15 32		50 —		5	Für bauliche Unterhaltung des Maifuhlaufsicher- Wohnhauses in der Maifuhle	30	—	
2032 —		2032 —		6	Obergärtner Tuchtenhagen, Lohn monatl. nachh.	2032	—	
12597 32		12632 —			Summe Abteilung I	12782	—	

Ist im Rechnungsjahr 1913		Voranschlag im Haushaltsplan 1914		Nummer	Ausgabe Titel X, Anhang A.			Voranschlag für den Haushaltsplan 1915		Bemerkungen
M	ℒ	M	ℒ			M	ℒ	M	ℒ	
Abteilung II										
Unterhaltung der Parkanlagen.										
21490	36	22000	—	1	Für die Unterhaltung der Parkanlagen und Plätze			22000	—	Für 1915 gestrichen. Die Unterhaltung soll aus den Mitteln für die Beseitigung der Sturmschäden erfolgen.
12671	84	10000	—	2	Für die Unterhaltung der Stadtgärtnerei . . .			10000	—	
563	31	1500	—		Für die Unterhaltung des Dünen schutzes . . .			—	—	
61	61	500	—		Für Unterhaltung der Anlagen des Oststrandes bei Elysium			—	—	
207	51	500	—		Für Unterhaltung der Wege von der Waldenfelschanze bis Stadtwald und Elysium . . .			—	—	
201	—	201	—	3	Kämmerei-Kasse, Pacht für					
					a) die Lössenwiesenplätze Nr. III, IV u. IX .	50	—			
					b) den Lössenwiesenplatz Nr. V	15	—			
					c) den Lössenwiesenplatz Nr. VI	50	—			
					d) die Hafenwiese am Maifuhlenwege . . .	86	—	201	—	
3	—	3	—	4	Kgl. Regierungs-Hauptkasse Köslin, Pacht für einen Teil von rund 42 ar des ehemaligen Münderforts für 1. 7. 11 bis 30. 6. 17 fällig: 1. Juli vorher				3	
—	—	1000	—	5	Für Beschaffung von Tiergartengitter			1000	—	
—	—	64	—	6	Insgemein und zur Abrundung			14	—	
35198	63	35768	—		Summe Abteilung II			33218	—	
12597	32	12632	—		Hierzu: " " I			12782	—	
47795	95	48400	—		Gesamt-Ausgabe			46000	—	

Ist im Rechnungsjahr 1613		Voranschlag im Haushaltsplan 1914		Nummer	Titel X A n h a n g B.		Voranschlag für den Haushaltsplan 1915		Bemerkungen
M.	ℒ	M.	ℒ		M.	ℒ	M.	ℒ	
					B. Fonds betr. das früh. Grund- stück der alten Gasanstalt.				
					Einnahme.				
					Mietszinsen.				
1625	—	1625	—	1	Postgebäude Kaiserliches Postamt für 1. 10. 96 b. a. v. viertelj. nachher		1674	44	49,44 M. Zug. infolge Vor- nahme baulicher Verände- rungen.
5600	—	5600	—	2	Verkaufshallen Nr. 1—11				
					Nr. 1	Fräulein Schlenker	400	—	
					"	2 Fischer Wilhelm Berlin	400	—	
					"	3) Kaufmann Otto Rannenberg	1075	—	
					"	4) Kaufmann Walter Blicz	400	—	
					"	6 Fräulein Helene Schmidt	400	—	Beschl. v. 18. 5. 14 Nr. 182.
					"	7 Herr Kaufmann Blicz	550	—	
					"	8 Kaufmann Gustav Reimann	550	—	
					"	9 Frä. Klara Kube	550	—	
					"	10 Gärtnereibesitzer Otto Brämer	625	—	
					"	11 Bäckermeister Daniel Glas	650	—	
					Die Mietszeit läuft bis 1. 10. 1917 fällig: 1. 7. u. 1. 8.		5600	—	
4154	—	4154	—	3	Kaffeehaus „Zentral“ Restaurateur Obig Miete für das Kaffeehaus, jährlich mit 2000 M. am 15. 7. und mit 2154 M. am 15. 8. jeden Jahres Mietszeit vom 1. 4. 1912 — 1. 4. 1924		4154	—	
—	—	—	—	4	Derselbe 6% Zinsen von rd. 400 M. Kosten für die Herstellung des Fußbodens in der Veranda		24	—	Besl. v. 16. 5. 14
163	—	163	—	5	Derselbe Gebühren-Erstattung für den Fern- sprech-Anschluß, fällig: 15. August		163	—	
200	—	200	—		Badekasse, Pachtzinsen für eine Grundfläche von 490 qm, auf welcher der Schuppen zum Auf- bewahren der Strandstühle steht		—	—	Abgang
—	—	—	8	6	Zusammen und zur Abrundung		34	56	
11742	—	11750	—		Summe Einnahme		11650	—	

Ist im Rechnungsjahr 1913		Voranschlag im Haushaltsplan 1914		Nummer	Ausgabe Titel X, Anhang B	Voranschlag für den Haushaltsplan 1915		Bemerkungen
M.	ℒ	M.	ℒ			M.	ℒ	
Ausgabe.								
1600	—	1600	—	1	Kämmereikasse, Zinsen zu 5% von 35 000 M. .	1750	—	Zu 1:
—	—	5000	—		dies. Tilgungsrate	—	—	Die Schuld betr.
1000	—	1000	—		dies. Verwaltungskosten	—	—	Ende 1913 = 40000 M.
650	—	123	—	2	Druckkosten, Schornsteinfegerlohn und zur Ab-	—	—	Getilgt sind 1914 = 5000 „
	—		—		rundung	73	—	bleibt Schuld
64	—	64	—	3	Zur Ansammlung eines Fonds für die nächste		—	Ende 1914 = 35000 M.
	—		—		fällige Feuer-Versicherungsprämie	64	—	Zu 3: Die Gebäude sind
163	—	163	—	4	Kaiserliches Postamt, Gebühren für den Fern-		—	mit 74010 M. bis 1. 11. 17
	—		—		sprechanschluß	163	—	versichert. Die Prämie ist
644	47	1200	—	5	Bauliche Unterhaltung	1200	—	bis dahin im voraus bezahlt.
—	—	—	—	6	An das Vorschuß-Konto der Badekasse zur all-		—	Zu 4: Die Gebühren werden
	—		—		mählichen Tilgung des infolge Mindereinnahmen		—	vom Pächter des Kaffeehauses
	—		—		bei der Badekasse bestehenden Defizits von		—	erstaten. (S. Einn. Nr. 5).
	—		—		rund 75 000 M.	8400	—	Zu 6: Gezahlt wird an die
	—	2600	—		Zur Disposition	—	—	Badekasse der sich am Schlusse
7000	—	—	—		Zur Deckung der im Rechnungsjahr 1911 ent-		—	des Rechnungsjahres rech-
	—		—		standenen Mehrausgaben für den Umbau des		—	nungsmäßig ergebende Über-
	—		—		Kaffeehauses		—	schuß.
	—		—				—	Die Kosten für den Umbau
	—		—				—	sind gedeckt.
10477	97	11750	—		Summe Ausgabe	11650	—	

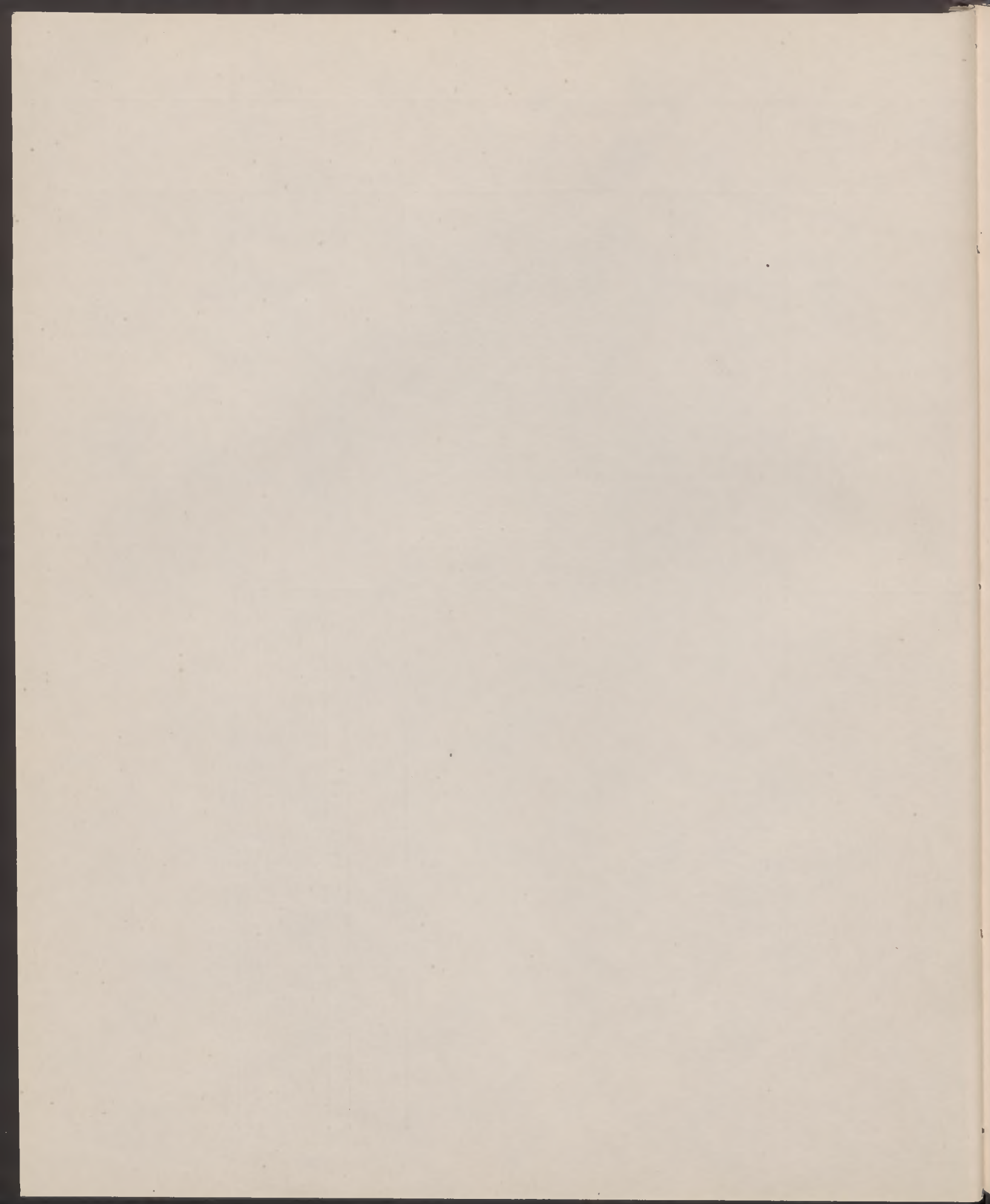

Titel XI

Haushalts-Plan

der

Gasanstaltskasse zu Kolberg

für das Rechnungsjahr 1915.



Ist im Rechnungsjahr 1913		Voranschlag im Haushaltsplan 1914		Nummer	Einnahme Titel XI, Abteilung I bis V	Voranschlag für den Haushaltsplan 1915		Bemerkungen
M.	S.	M.	S.			M.	S.	
Abteilung I								
Für Gas.								
30457	08	31000	—	1	Für die Straßenbeleuchtung, 1 cbm 12 Pf. . .	31000	—	
246319	61	254000	—	2	Für den Privatverbrauch, 1 cbm 17 Pf. . .	289000	—	
276776	69	285000	—		Summe Abteilung I	320000	—	
Abteilung II								
Für Nebenerzeugnisse.								
75516	36	70000	—	1	Für Koks und Briffetts	70000	—	
3827	90	4000	—	2	Für Teer	4000	—	
15781	75	16700	—	3	Für Ammoniakfals	16000	—	
1248	08	300	—	4	Für Retortengraphit und Reinigungsmasse . .	1000	—	
96374	09	91000	—		Summe Abteilung II	91000	—	
Abteilung III								
47	80	50	—		Für Chamotte und sonstiges Ofen-			
					material.	50	—	
47	80	50	—		Summe Abteilung III	50	—	
Abteilung IV								
Für Gaseinrichtungen.								
62186	66	50000	—	1	Für Gaseinrichtungen	50000	—	
8208	15	8000	—	2	a) Für Einrichtung, Unterhaltung und Be-	8200	—	
					dienung der Gaslaternen			
1915	61	1700	—		b) Für Einrichtung, Unterhaltung und Be-	1800	—	
					dienung der Dellaternen			
72310	42	59700	—		Summe Abteilung IV	60000	—	
Abteilung V								
Unbeständige Einnahmen.								
300	—	300	—	1	a) Von der Wasserwerkskasse, Mietsanteil für die	300	—	
					Direktor-Wohnung			
160	—	160	—		b) desgl. für die Wohnung des technischen	160	—	
					Assistenten			
100	—	100	—	2	Eisenbahnverwaltung für den Gebrauch zweier	100	—	
					Laternen als Nachlaternen am Uebergang bei			
					Stubbenhagen, fällig: 1. 10. und 1. 4. nachher			
150	—	150	—	3	Eisenbahn-Verwaltung für die Beleuchtung und			
					Unterhaltung von 3 Gaslaternen an den			
					Wegeschranken der 1. Pfannschmieden und der			
					Strandstraße vom 1. 10. 1907 ab			
					fällig: viertelj. nachher	150	—	
710	—	710	—		Seite	710	—	

Ist im Rechnungsjahr 1913		Voranschlag im Haushaltsplan 1914		Nummer	Einnahme Titel XI, Abteilung V			Voranschlag für den Haushaltsplan 1915		Bemerkungen
M	ℳ	M	ℳ			M	ℳ	M	ℳ	
710	—	710	—		Uebertrag			710	—	
100	—	100	—	4	Eisenbahn-Verwaltung für die Beleuchtung und Unterhaltung von 2 Gaslaternen am Hafensbiefchen Wege, fällig: vierteljährlich nachher.			100	—	
40	—	40	—	5	Rgl. Hauptzollamt für Unterhaltung und Bedienung einer Dellaterne, fällig: viertelj. nachher			40	—	
50	—	50	—	6	Apotheker Zuhre für die Unterhaltung und Bedienung einer Reflame-Laterne, fällig: 1. Okt.			50	—	
1288	47	1885	52	7	Reservefonds 3 1/2% Zinsen vom Guthaben im Stadtspar- kassenbuch Nr. 46696 über	65758	23	2301	53	Sparkassenbestand Ende 1913 == 53 872,71 M. zugechrieben für 1914 == 11 885,52 M. Rest. Ende 1914 == 65 758,23 M
613	94	464	48	8	Verschiedene Einnahmen			748	47	
2802	41	3250	—		Summe Abteilung V			3950	—	
Wiederholung der Einnahmen.										
276776	69	285000	—		Abteilung I Für Gas			320000	—	
96374	09	91000	—		" II " Nebenerzeugnisse			91000	—	
47	80	50	—		" III " Chamotte und sonstiges Ofen- material			50	—	
72310	42	59700	—		" IV " Gaseinrichtungen			60000	—	
2802	41	3250	—		" V Unbeständige Einnahmen			3950	—	
448311	41	439000	—		Gesamt-Einnahme			475000	—	

Zit im Rechnungsjahr 1913		Voranschlag im Haushaltsplan 1914		Nummer	Ausgabe Titel XI, Abteilung I und II	M		Voranschlag für den Haushaltsplan 1915		Bemerkungen
M	£	M	£			M	£	M	£	
Abteilung I										
Verzinsung und Tilgung des Anlagekapitals.										
a) Zinsen.										
7835	44	7389	56	1	Lebensversicherungsbank für Deutschland in Gotha 3 ⁵ / ₈ % Zinsf. v. 197600 M. f. 1. Halbj. 3581,50 M.	197600	—			6927 38
					" " " 184600 " " 2. " 3345,88 "					
1451	38	1485	—	2	Dieselbe neue Schuld 4 ¹ / ₂ % Zinsf. v. 32400 M. f. 1. Halbj. 729,00 M.	32400	—			
					" " " 31200 " " 2. " 702,00 "			1431	—	
2194	50	2176	—	3	Kreissparkasse Jüterbog, Zinsen zu 4 ¹ / ₄ %	49100	—	2086	75	1431 — 2086 75 2264 — 12709 13
2374	—	2320	—	4	Preuß. Pfandbriefbank Berlin, Zinsen zu 4 ¹ / ₈ %	54894	—	2264	—	
13855	32	13370	56		Summe a	333994	—	12709	13	
b) Tilgung										
12100	—	12500	—	1	Lebensversicherungsbank für Deutschland in Gotha Tilgungsrate, fällig 1. Oktober			13000	—	13000 — 1200 — 2200 — 1411 — 17811 — 12709 13 30520 13
1100	—	1200	—	2	dieselbe, desgleichen			1200	—	
2000	—	2100	—	3	Kreissparkasse Jüterbog, Tilgungsrate fällig 31. März			2200	—	
1301	—	1355	—	4	Preussische Pfandbriefbank Berlin, Tilgungsrate			1411	—	
16501	—	17155	—		Summe b			17811	—	17811 — 12709 13 30520 13
13855	32	13370	56		Dierzu " a			12709	13	
30356	32	30525	56		Summe Abteilung I			30520	13	
Abteilung II										
Verwaltungskosten.										
2900	—	3000	—	1	Direktor Behr, Gehalt	4500	—			3000 —
					Davon aus der Wasserwerkstasse ¹ / ₃	1500	—			
					Denselben freie Wohnung, Heizung und Licht im Werte von 600 M.					3000 — 3000 — 2020 — 1522 50 1500 —
1790	—	1965	—	2	Buchhalter Kiefow, a) Gehalt 2400 M.					
					b) Wohnungsgeldzuschuß 520 "					
					c) Fehlgeld 100 "	3020	—			
					Davon aus der Wasserwerkstasse ¹ / ₃	1000	—	2020	—	
1420	—	1450	—	3	Assistent Kühn a) Gehalt 1762,50 M.					2020 —
					b) Wohnungsgeldzuschuß 520,00 "	2282	50			
					Davon aus der Wasserwerkstasse ¹ / ₃ rd.	760	—	1522	50	
1500	—	1500	—	4	Techn. Assistent Stoecke, Gehalt	2250	—			
					Davon aus der Wasserwerkstasse ¹ / ₃	750	—	1500	—	
					Denselben freie Wohnung, Heizung und Licht im Werte von 320 M.					
120	—	120	—	5	Witwe Schneider, Unterstützung monatlich nachher			120	—	1500 — 120 — 1440 — 6200 —
1440	—	1440	—	6	Maschinist Nebler, Vergütung " "			1440	—	
4917	50	5280	—	7	Vergütungen:					
					a) Lagerverwalter Paug, Vergütung mon. nachh.	1440	—			
					b) Bote Dürre, " " "	1140	—			
					c) Bürogehilfen-Vergütung " " "	3620	—	6200	—	
14087	50	14755	—		Seite			15802	50	

Sit im Rechnungsjahr 1913	M	S	Voranschlag im Haushaltsplan 1914		Nummer	Ausgabe Titel XI, Abteilung II bis VI	M	S	Voranschlag für den Haushaltsplan 1915		Bemerkungen
			M	S					M	S	
14087 50			14755	—		Uebertrag			15802	50	
189 49			500	—	8	Unterhaltung und Ergänzung der Mobilien . . .			500	—	
3618 03			3200	—	9	a) Bürobedarf, Porto, Zeitschriften pp. . . .	2600	—		—	
						b) Allgemeine Unkosten	1000	—	3600	—	
2811 30			2000	—	10	Wasserabgabe			3000	—	
2413 52			2488	40	11	Unfall-, Kranken-, Invaliden- und Angestellten- Versicherungs-Beiträge			2497	90	
1438 60			1438	60	12	Feuerversicherungsprämie (Zur Sammlung eines Betrages für die nächste fällige Feuerversicherungsprämie)			1438	60	Es sind bereits angeammelt: 1912 = 1438,60 Mk. 1913 = 1438,60 Mk. 1914 = 1438,60 Mk. Zusammen 4315,80 Mk. Die auskommenden Zinsen werden kapitalisiert.
220 —			203	—	13	Gebühren für Fernsprechanlüsse der Gasanstalt			220	—	
80 —			80	—	14	Gebühren für den Fernsprechananschluß beim In- stallationsmeister Zuds			80	—	
50 —			50	—		Fütterung für den Hofhund				—	
— —			—	—	15	Der Eisenbahn-Stationskasse, Anerkennungsgebühr für Durchlegung der Gasrohre für den Loko- motivschuppen durch die beiden Bahnstrecken, fällig 1. 4.				1	Von der Kammereikasse Titel III B als hierher gehörig übernommen.
24908 44			24715	—		Summe Abteilung II			27140	—	
Abteilung III											
Gasherstellung.											
143607 03			165000	—	1	Für Kohlen (7000 t je 28 Mk.)			196000	—	
29209 36			32000	—	2	Betriebs-Arbeitslöhne			34000	—	
4429 46			6000	—	3	Betriebs-Unkosten			6000	—	
177245 85			203000	—		Summe Abteilung III			236000	—	
Abteilung IV											
Unkosten beim Verkauf der Neben- erzeugnisse.											
7438 83			7000	—	1	Koks, Teer, Reinigungsmaße, Retortengraphit . .			8000	—	
6700 05			8000	—	2	Ammoniakfals			8000	—	
14138 88			15000	—		Summe Abteilung IV			16000	—	
Abteilung V											
Defen.											
5576 45			10000	—	1	Reparaturen			10000	—	
— —			—	—	2	Neubauten				—	
5576 45			10000	—		Summe Abteilung V			10000	—	
Abteilung VI											
Gas-einrichtungen.											
52064 72			45000	—	1	a) Für Materialien und Löhne für Gas-ein- richtungen	43150	—		—	
						b) Installationsmeister Zuds Vergütung monatlich nachher	1800	—		—	
						Fahrrad-Entschädigung	50	—	45000	—	
12287 56			15000	—	2	Für Beschaffung und Unterhaltung der Gasmeßer			15000	—	
8208 15			8000	—	3	a) Für Einrichtung, Unterhaltung und Be- dienung der Gaslaternen			8200	—	
1915 61			1700	—		b) Desgleichen der Desslaternen			1800	—	
74476 04			69700	—		Summe Abteilung VI			70000	—	

Ist im Rechnungsjahr 1913		Voranschlag im Haushaltsplan 1914		Nummer	Ausgabe Titel XI, Abteilung VII und VIII	Voranschlag für den Haushaltsplan 1915		Bemerkungen
M.	S.	M.	S.			M.	S.	
Abteilung VII Unterhaltung der Gebäude und Fabrikanlagen.								
7496	18	8000	—	1	Reparaturen: a) Wohngebäude	800	—	
					b) Fabrikgebäude	1200	—	
					c) Maschinen, Apparate pp.	2000	—	
					d) Straßenleitungen	2000	—	
					e) Werkzeuge	2000	—	8000
3170	95	5000	—	2	Rohrverweiterung und Anschlüsse			5000
2047	39	2500	—	3	Neuanschaffung von Geräten und Werkzeugen			2500
1018	58	2000	—	4	Gebäude-Erweiterung und Verbesserungen			2000
1350	38	2000	—	5	Apparate- und Maschinen-Erweiterung und Ver- besserungen			2000
15083	48	19500	—		Summe Abteilung VII			19500
Abteilung VIII Insgemein.								
10000	—	10000	—	1	Verwaltungskostenbeitrag an die Kammereinfälle			10000
11288	47	11885	52	2	Belegung auf Reservefonds (Erneuerungsfonds)			
					a) Zinseneinnahme (vergl. Sinn. Abt. V Nr. 7)	2301	53	
					b) Zur Vergrößerung desselben	10000	—	12301 53
80681	95	44673	92	3	Zu besonderen Ausgaben			43538 34
101970	42	66559	44		Summe Abteilung VIII			65839 87
Wiederholung der Ausgaben.								
30356	32	30525	56	Abt. I	Verzinsung und Tilgung des Anlage- kapitals			30520 13
24908	44	24715	—	" II	Verwaltungskosten			27140 —
177245	85	203000	—	" III	Gasherstellung			236000 —
14138	88	15000	—	" IV	Unkosten beim Verkauf der Neben- erzeugnisse			16000 —
5576	45	10000	—	" V	Defen			10000 —
74476	04	69700	—	" VI	Gaseinrichtungen			70000 —
15083	48	19500	—	" VII	Unterhaltung der Gebäude und Fabrik- anlagen			19500 —
341785	46	372440	56					409160 13
101970	42	66559	44	" VIII	Insgemein			65839 87
443755	88	439000	—		Gesamt-Ausgabe			475000 —

Titel XII

Haushalts-Plan

der

Wasserwerks-Kasse zu Kolberg

für das Rechnungsjahr 1915.

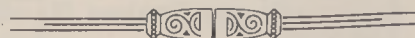

Sit im Rechnungsjahr 1913		Voranschlag im Haushaltsplan 1914		Nummer	Einnahme Titel XII, Abteilung I bis IV	Voranschlag für den Haushaltsplan 1915		Bemerkungen
M.	S.	M.	S.			M.	S.	
Abteilung I Für Wasser.								
116063	30	115000	—	1	Für Wasserverbrauch	125000	—	
3000	—	3000	—	2	Von der Räumerei-Verwaltung, Pauschalsatz für das zum Speisen der Hydranten, Springbrunnen, Kanalspülen und zum Besprengen der Straßen gelieferte Wasser	3000	—	
3000	—	3000	—	3	Von der Schlachthofkasse, Pauschale f. Wasserverbrauch	3000	—	
1500	—	1500	—	4	" " Kanalverwltg., desgl.	1500	—	
123563	30	122500	—		Summe Abteilung I	132500	—	
Abteilung II Einrichtungskosten.								
7797	75	10000	—		Für Wassereinrichtungen	10000	—	
7797	75	10000	—		Summe Abteilung II	10000	—	
Abteilung III Verschiedene Einnahmen.								
1944	21	2493	50	1	Reservefonds: 3 1/2% Zinsen vom Guthaben im Stadtsparkassenbuch Nr. 42267 über	4854	83	zu 1: Sparkassen-Bestand Ende 1913 = 71243,89 M. zugeföhrien sind
—	—	—	—	2	Brandentschädigung für das früher Mundt'sche Grundstück im Sparkassenbuch Nr. 2943 über	5023	03	a) aus dem Best. der Rechnung für 1912 = 8000,— M.
42	50	267	50	3	Materialien-Erlöse, Erstattungen aller Art und zur Abrundung	291	11	b) nach dem Etat 1914 = 10610,94 M.
1986	71	2761	—		Summe Abteilung III	9877	86	89854,83 M.
Abteilung IV Miets- und Pachtzinsen.								
700	—	700	—		Fabrikbes. Zeising, Miete für die Räume im alten Wasserwerks-Grundstück auf der Neustadt	—	—	abgehob. werden zur Deckung der Kosten für die Erweiterung des Wasserwerks 85000,— M. Best. Ende 1914 = 4854,83 M.
15	—	15	—	1	Früh. Steinkrauß'sche Wiese, Parz. 269 R. Bl. 1 Kossenthin 0,36,00 ha, Eigt. Aug. Knapke, Kossenthin b. a. w.	15	—	Abgang
18	—	18	—	2	Parz. 270 des früher Mühlbrodt'schen Planes, 0,36,80 ha, Ackerwirt P. Debbert 1. 4. 05 bis 31. 3. 17	18	—	Bemerkung zu Abt. III 2. Die für das abgebrannte früher Mundt'sche Wohnhaus in Kossenthin von der Prov. Feuerlozietät gezahlte Brandentschädigung betrug 4570,— M.
6	—	6	—	3	Grasnutzung hinter dem Wohnhause vom Hempelbrunnen nach der Pacht bei Kossenthin Maschinist Granzin für 1. 4. 13 b. a. w.	6	—	hierzu bisher aufgekommene Zinsen 453,03 M. zus. 5023,03 M.
739	—	739	—		Summe Abteilung IV	39	—	Die Zinsen werden kapitalisiert und gehören nicht zu den laufenden Einnahmen.
Wiederholung der Einnahmen.								
123563	30	122500	—		Abteilung I Für Wasser	132500	—	
7797	75	10000	—		" II " Einrichtungskosten	10000	—	
1986	71	2761	—		" III " Verschiedene Einnahmen	461	—	
739	—	739	—		" IV " Miets- und Pachtzinsen	39	—	
134086	76	136000	—		Gesamt-Einnahme	143000	—	

Jst im Rechnungsjahr 1913		Voranschlag im Haushaltsplan 1914		Nummer	Ausgabe Titel XII, Abteilung I			Voranschlag für den Haushaltsplan 1915		Bemerkungen
M	S	M	S			M	S	M	S	
Abteilung I										
Verzinsung und Tilgung des Anlagekapitals.										
a) Zinsen.										
5444	—	4560	80	1	Stadtparkasse hier 4% Zinsf. v. 102740 M. f. 1. Halbj. 2054,80 M.					
					4% „ „ 79340 „ „ 2. „ 1586,80 „	102740	—	3641	60	
10949	21	10688	58	2	Landesversicherungsanstalt Pommern 3,65% Zinsen v. 287319,06 M. f. 1. Halbj. 5243,57 M.					
					3,65% „ „ 283550,13 „ „ 2. „ 5174,79 „	287319	06	10418	36	
6618	16	6472	58	3	Stadtparkasse Senftenberg, 3 ³ / ₄ % Zinsen von .	168574	90	6321	56	
3309	08	3236	29	4	„ „ Soldin, 3 ³ / ₄ % „ „	84287	45	3160	78	
2769	—	2707	—	5	Preuß. Pfandbriefbank Berlin, 4 ¹ / ₈ % „ „	64045	—	2641	—	
1200	—	1200	—	6	Landwirt Erich Starcke, 4% „ „	30000	—	1200	—	
640	—	640	—	7	Erna Frank, 4% „ „	16000	—	640	—	
				8	Zur Verzinsung einer noch aufzunehmenden Anleihe von 135000 M. für die Erweiterung des Wasserwerks (5%)			6750	—	Zu 8: Für die Erweiterung des Wasserwerks sind bewilligt . . . 220000 M. Dem Reservefonds werden entnommen . . . 85000 M. bleib. anzuleih. 135000 M.
30929	45	29505	25		Summe a	752966	41	34773	30	
b) Tilgung.										
21600	—	22560	—	1	Stadtparkasse zur Tilgung des Bankkapitals 1 ¹ / ₂ % von 500000 M. und die ersparten Zinsen .			23400	—	Zu 1: Nach dem Tilgungsplan für die Stadtschuld v. 1 Million beträgt die Tilgungsrate für 1915 = 39000 M. Hierzu tragen bei das Wasserwerk 3/5 (1 ¹ / ₂ %) . . . 23400 „ die Kammerei 2/5 (1%) . . . 15600 „ Zusammen 39000 M.
7075	79	7336	42	2	Landesversicherungsanstalt Pommern Tilgung 1 ¹ / ₂ % von 350000 M. und die ersparten Zinsen 1. Halbjahr 3768,93 M. 2. „ 3837,71 „			7606	64	
3881	84	4027	42	3	Stadtparkasse Senftenberg, Tilgung 1 ¹ / ₄ % von 200000 M. und die ersparten Zinsen . . .			4178	44	
1940	92	2013	71	4	Stadtparkasse Soldin, Tilgung 1 ¹ / ₄ % von 100000 M. und die ersparten Zinsen . . .			2089	22	
1518	—	1580	—	5	Preussische Pfandbriefbank Berlin			1646	—	
36016	55	37517	55		Summe b			38920	30	
30929	45	29505	25		Hierzu „ a			34773	30	
66946	—	67022	80		Summe Abteilung I			73693	60	
Es sind angeliehen										
					Ursprüngl. Schuld	Schuld Ende 1913	Tilgung für 1914	Schuld Ende 1914		
					M	S	M	S	M	S
1. Stadtparkasse hier					500000	—	125300	—	102740	—
2. Landesverf.-Anstalt Pommern					350000	—	294655	48	287319	06
3. Stadtparkasse Senftenberg					200000	—	172602	32	168574	90
4. „ „ Soldin					100000	—	86301	16	84287	45
5. Preuß. Pfandbriefbank Berlin					70000	—	65625	—	64045	—
6. Landwirt Starcke u. Gen.					52000	—	46000	—	46000	—
					1272000	—	790483	96	37517	55
									752966	41

Sit im Rechnungsjahr 1913		Voranschlag im Haushaltsplan 1914		Nummer	Ausgabe Titel XII, Abteilung II		Voranschlag für den Haushaltsplan 1915		Bemerkungen
M.	S.	M.	S.		M.	S.	M.	S.	
Abteilung II Verwaltungskosten.									
1450	—	1500	—	1	Direktor Behr, Gehalt viertelj. vorher	4500	—	1500	Zu 1. Vom 1. 10. 13 ab Höchstgehalt.
890	—	980	—	2	Davon aus der Gasanstaltskasse $\frac{2}{3}$ =	3000	—	—	Zu 2. Vom 1. 7. 14—1. 7. 17 II. Stufe.
					Buchhalter Kiebow, a) Gehalt . . . 2400 Mk.				
					b) Wohnungsgeld- zuschuß . . . 520 Mk.				
					c) Gehlgehd . . . 100 Mk.	3020	—	1000	
					Davon aus der Gasanstaltskasse $\frac{2}{3}$ =	2020	—	—	
710	—	720	—	3	Assistent Kühn, a) Gehalt . . . 1762,50 Mk.				Zu 3. Vom 1. 7. 15—1. 7. 18 II. Stufe, deshalb für 1. 4. 15—30. 6. 15 = $\frac{1}{4}$ von 1650 Mk. = 412,50 Mk.
					b) Wohnungsgeld- zuschuß . . . 520,— Mk.	2282	50	760	u. f. 1. 7. 15 —31. 3. 16= $\frac{3}{4}$ v. 1800 Mk. = 1350,— Mk.
					Davon aus der Gasanstaltskasse $\frac{2}{3}$ =	1522	50	—	Zusammen 1762,50 Mk.
750	—	750	—	4	Techn. Assistent Stoecke, Gehalt	2250	—	750	Zu 4. Vom 1. 4. 13—1. 4. 16 I. Stufe
					Davon aus der Gasanstaltskasse $\frac{2}{3}$ =	1500	—	—	Zu 5. Vom 1. 7. 15—1. 7. 18 III. Stufe, deshalb für 1. 4. 15—30. 6. 15 = $\frac{1}{4}$ v. 2400 Mk. = 600,— Mk.
2400	—	2400	—	5	I. Maschinist Stein, a) Gehalt	2512	50	2512 50	u. f. 1. 7. 15 —31. 3. 16= $\frac{3}{4}$ v. 2550 Mk. = 1912,50 Mk.
111 60	—	200	—		b) freie Wohnung	120	—	200	Zusammen 2512,50 Mk.
1440	—	1500	—	6	c) freie Heizung	200	—	—	
					II. Maschinist Granzin, a) Vergütung mon. nachh.	1620	—	1620	
175 60	—	200	—		b) freie Wohnung	120	—	200	
1770	—	1813	—	7	c) freie Heizung	200	—	—	
					Installationsmeister Scheibe, Vergütung monatlich nachher	1800	—	1850	
					Denselben Fahrrad-Entschädigung	50	—	—	
807 84	—	1400	—	8	a) Bürogehilfen-Vergütung	840	—	1400	
					b) Büro- und Laboratoriumsbedarf, Porto, Druck- sachen pp.	560	—	—	
300	—	300	—	9	a) An die Gasanstaltskasse, Mietanteil für die Direktorwohnung			300	
160	—	160	—		b) Desgl. für die Wohnung des techn. Assistenten			160	
508 07	—	620	—	10	Kaiserliches Postamt, Gebühren für den Fernsprech- anschluß des Pumpenhauses, des Wasserturms und des Installationsmeisters Scheibe			700	
592 20	—	592 20	—	11	Kaiserliches Postamt, Vergütung für die Mitbe- nutzung des Reichstelegraphen-Gestänges sowie für die Unterhaltung der Privatleitung Kol- berg — Wasserturm — Rossenthin (Wasserregi- strier- bzw. Fernsprechanlage) fällig 1. April			592 20	
400 68	—	273 80	—	12	Steuern, Kranken-, Invaliden- und Unfallversi- cherung pp.			396 30	
459	—	459	—	13	Feuerversicherung (zur Sammlung eines Betrages für die nächste fällige Feuerversicherungsprämie			459	Es sind bereits angesammelt: 1912 = 459 Mk. 1913 = 459 Mk. 1914 = 459 Mk. Zusammen 1377 Mk. Die auskommenden Zinsen werden kapitalisiert.
12924 99	—	13885	—		Summe Abteilung II			14400	

Zf. im Rechnungsjahr 1913		Voranschlag im Haushaltsplan 1914		Nummer	Ausgabe Titel XII, Abteilung III bis V	Voranschlag für den Haushaltsplan 1915		Bemerkungen
M	§	M	§			M	§	
Abteilung III								
Betriebskosten.								
5748 30		6500 —		1	Für Koks und Holz zum Betriebe	6500 —		
1939 76		3000 —		2	Für Schmier-, Fuß- und Dichtmaterial, Spiritus zum Motor	3000 —		
673 78		1000 —		3	Für Beleuchtung und Heizung des Maschinen- hauses	1000 —		
85 —		300 —		4	Für Fahrten nach Rosenthal	300 —		
3979 13		5000 —		5	Für Betriebs-Arbeitslöhne	5000 —		
12425 97		15800 —			Summe Abteilung III	15800 —		
Abteilung IV								
Einrichtungskosten.								
7820 13		9000 —		1	Zur Beschaffung der Materialien zu den Wasser- einrichtungen sowie für die erforderlichen Löhne	9000 —		
785 30		1000 —		2	Für Beschaffung der Wassermesser	1000 —		
8605 43		10000 —			Summe Abteilung IV	10000 —		
Abteilung V								
Unterhaltung der Gebäude, Fabrik- anlagen pp.								
258 42		600 —		1	Unterhaltung und Reinigung des Wasserturms einschl. Beleuchtung und Heizung	600 —		
4368 10		3000 —		2	Unterhaltung des Stadtröhrenetzes einschl. Zweig- leitungen	4000 —		
12 92		100 —		3	Unterhaltung des Sammelbrunnens	100 —		
106 37		200 —		4	der Wasserstandsfernmelde- und der Telephonleitung	200 —		
420 18		300 —		5	Unterhaltung der Gebäude einschl. Umwehrung	300 —		
666 38		300 —		6	der Geräte und Werkzeuge	300 —		
937 72		2000 —		7	der maschinellen Anlagen	2000 —		
— —		100 —		8	der öffentlichen Wasserstände	100 —		
646 71		600 —		9	Reparaturen und Reinigung der Wassermesser	1000 —		
7416 80		7200 —			Summe Abteilung V	8600 —		

Ist im Rechnungsjahr 1913		Voranschlag im Haushaltsplan 1914		Nummer	Ausgabe Titel XII, Abteilung VI	Voranschlag für den Haushaltsplan 1915		Bemerkungen
M.	£	M.	£			M.	£	
<div>Abteilung VI</div> <div>Außerordentliche Ausgaben.</div>								
3000 —		5000 —		1	Kämmereikasse, Verwaltungskeitsbeitrag		5000 —	
12944 21		10493 50		2	Zur Belegung auf den Reservefonds (Erneuerungsfonds)			
					a) Zinsen-Einnahme, Abt. III 1	169 89		
					b) Zur Vergrößerung des Fonds	10000 —	10169 89	
3 —		3 —		3	Garnison-Verwaltung, Anerkennungsgebühr für Legung der Wasserleitung durch den Exerzier- platz bei Hossenthu, fällig 2. Januar		3 —	
67 50		500 —		4	Für Aufforstung, 5. Rate		300 —	
261 85		6095 70		5	Zu besonderen Ausgaben		5033 51	
16276 56		22092 20			Summe Abteilung VI		20506 40	
<div>Wiederholung der Ausgaben.</div>								
66946 —		67022 80			Abt. I Verzinsung und Tilgung des Anlage- kapitals		73693 60	
12924 99		13885 —			" II Verwaltungskosten		14400 —	
12425 97		15800 —			" III Betriebskosten		15800 —	
8605 43		10000 —			" IV Einrichtungskosten		10000 —	
7416 80		7200 —			" V Unterhaltungskosten der Gebäude, Fabrik- anlagen pp.		8600 —	
108319 19		113907 80			Summe ordentliche Ausgaben		122493 60	
16276 56		22092 20			" VI Außerordentliche Ausgaben		20506 40	
124595 75		136000 —			Gesamt-Ausgabe		143000 —	

Titel XIII

Haushalts-Plan

der

Armenkasse zu Kolberg

für das Rechnungsjahr 1915.

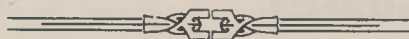

und zwar:

	Hauptbetrag				Zuschuß aus der Stadt-Haupt-Kasse			
	für 1915		für 1914		für 1915		für 1914	
	<i>M.</i>	<i>S.</i>	<i>M.</i>	<i>S.</i>	<i>M.</i>	<i>S.</i>	<i>M.</i>	<i>S.</i>
A. Armenpflege	54400	—	53000	—	43300	—	42720	—
B. Mönchhof	14530	—	10930	—	480	—	800	—
C. Neues Krankenhaus .	50500	—	49200	—	4100	—	4500	—
	119430	—	113130	—	47880	—	48020	—

Jst im Rechnungsjahr 1913		Voranschlag im Haushaltsplan 1914		Nummer	Einnahme		Voranschlag für den Haushaltsplan 1915		Bemerkungen
M	S	M	S		Titel XIII A Abteilung I bis III		M	S	
					Abteilung I				
					Beständige Gefälle.				
1 50		1 50		1	Von v. Braunschweigs Erben vom Hause Münderstr. 8 aus Scharping's Testament laut Vergleich vom 26. Nov. 1769 .	Martini		1 50	
3 17		3 17		2	Jasch-Legat, Abwertung von Quartal- Pameln für 32 Siechen- und 6 Armenhäuser je 2 1/2—10 S .	Desgl.	2 67 — 50	3 17	
7 —		7 —		3	Rundenreich-Holke-Stiftskasse, Ravemann- Siechenbierlegat	Fastnacht Johanni		7 —	
2 50		2 50		4	Graf von Schlieffen-Hospitalkasse für 10 Brötchen aus Gajahrs Siechenlegat	Sylvester		2 50	
384 24		262 37		5	Groß-Stiftung, Legat-Heberschiffe . .			262 37	
398 41		276 54		Summe Abteilung I				276 54	
					Abteilung II				
					Grundeigentum.				
50 —		50 —		1	Siechenhausland Nr. 448 a) Bürgerwiese Nr. XI Parz. 26 R. Bl. 3 . Weideabfindung Nr. XI 1 Parz. 27 R. Bl. 3	0,61,50 Koffät Albert Laabs Garrin	1. 10. 03 bis 1. 10. 15	Johanni	50 —
96 —		96 —		2	b) Weideabfindung Nr. 185 am Greifenberger- wege Parz. 212 R. Bl. 1	0,18,16 Eigentümer Leo Benzke Wollinerweg 8	1. 10. 12 bis 1. 10. 24	1. Juli	96 —
146 —		146 —		Summe Abteilung II				146 —	
					Abteilung III				
					Kapitalvermögen.				
24 —		24 —		1	Grundbuchforderung auf Nr. 40 Marienstraße zu 4%	1. 7. u. 31. 12	600 —	24 —	
336 —		336 —		2	Desgl. a. Nr. 4 Poldemin z. 4%	1. 7. u. 31. 12	8400 —	336 —	
160 —		160 —		3	Desgl. a. Nr. 21 Rehmer z. "	1. 10. u. 1. 4	4000 —	160 —	
400 —		400 —		4	Desgl. a. Nr. 4 Brunnenstr. z. "	vierteljähr.	10000 —	400 —	
183 23		183 23		5	Spartassensbuch Nr. 18369 zu 3 1/2% . .	Ende Dez.	5235 —	183 23	
63 81		63 81		6	Desgl. Nr. 34681 Schiffer Block- scher Nachlaß zu 3 1/2%	Desgl.	1752 53	61 32	
144 27		144 27		7	Desgl. Nr. 59568, Berta Wenz- scher Nachlaß zu 3 1/2%	Desgl.	4122 23	144 27	
31 50		31 50		8	Desgl. Nr. 3771, Stiftsdame Wol- dermann'sches Vermächtnis zu 3 1/2%	Desgl.	900 —	31 50	
1342 81		1342 81		Summe Abteilung III			35009 76	1340 32	

Sit im Rechnungsjahr 1913		Voranschlag im Haushaltsplan 1914		Nummer	Einnahme Titel XIII A, Abteilung IV und V	Voranschlag für den Haushaltsplan 1915		Bemerkungen	
M.	S.	M.	S.			M.	S.		
Abteilung IV									
Unbeständige Gefälle.									
2128	33	1800	—	1	Armenpflege-Erstattungen	2100	—		
122	10	50	—	2	Geldstrafen, Schiedsmanns-Vergleiche, freiwillige Zuwendungen	50	—		
159	88	98	85	3	Erlöse für gefundene und konfiszierte Sachen und Jungemein	150	66		
1000	—	1000	—	4	Beitrag des Mönchhofes zu den Kosten für Unter- haltung, Heizung und Beleuchtung	1000	—		
1260	17	2485	80	5	Tuberkulose-Fürsorge				
				a)	Zinsen der Kaiser Wilhelm-Jubiläumstif- tung (Stiftungskapital 50000 M.)	2000	—	zu 5 e 1	
				b)	Kreis-Ausschuß	150	—	Sparfassenbest. 1023,74 M.	
				c)	Landesversicherungsanstalt, Stettin	300	—	Belegt für 1913,	
				d)	Jugeneur Horn-Stiftung, Zinsf. v. 1000 M. Kapital im Sparfassenbuch Nr. 5526 z. 3 1/2 %	35	—	außerord. Beitrag der Gemeinde- Krankenkasse . 3000,— M.	
				e)	Zur Bildung eines Tuberkulose-Heim-Fonds			4023,74 M.	
				1.	Zinsen vom Sparfassenbuch Nr. 3018 über 3296,84 M. zu 3 1/2 %	115	36	abgehob. sind zur Deckung der 1913 entstanden. Mehr- ausgaben . . . 726,90 M.	
				2.	Zinsen vom Sparfassenbuch Nr. 5511 (gespendet von der Maurer-Krankenkasse) über 1032,47 M. zu 3 1/2 %	36	12	Bestand 3296,84 M.	
				6	Landesversicherungsanstalt Pommern, Stettin Jederzeit widerrufliche Beihilfe für die Säug- lingsfürsorgestelle		2636	48 zu 5 e 2	
4670	48	5434	65		Summe Abteilung IV		6437	14 Gespendet . . . 1000,— M. für 1914 aufge- kommene Zinsen 32,47 M. Bestand 1032,47 M.	
Abteilung V									
43507	47	42720	—		Zuschuß aus der Stadt-Haupt-Kasse.		43800	— zu 6: Durchlaufender Posten siehe Ausgabe Abt. I 7 b.	
Wiederholung der Einnahmen.									
398	41	276	54	Abteilung	I Beständige Gefälle		276	54	
146	—	146	—	"	II Grundeigentum		146	—	
1342	81	1342	81	"	III Kapitalvermögen	35009	76	1340	32
4670	48	5434	65	"	IV Unbeständige Gefälle		6437	14	
6557	70	7200	—			35009	76	8200	—
43507	47	42720	—	"	V Zuschuß aus der Stadt-Haupt-Kasse		43800	—	
50065	17	49920	—		Summe Einnahme	35009	76	52000	—
2915	06	3080	—	Hierzu	Armenstiftungen laut Anhang	66598	69	2900	—
52980	23	53000	—		Gesamt-Einnahme	101608	45	54900	—

Sit im Rechnungsjahr 1913		Voranschlag im Haushaltsplan 1914		Nummer	Ausgabe		Voranschlag für den Haushaltsplan 1915		Bemerkungen
M	S	M	S		Titel XIII A, Abteilung I		M	S	
Abteilung I									
Offene Armenpflege.									
950	—	950	—	1	An Hilfsvereine der Armenpflege, Jahresbeiträge				
					a) dem Zentral-Armenverein für Diakonissen			950	
500	—	600	—		vierteljährlich nachher				
					b) den beiden Kleinkinder-Bewahranstalten des			600	
					Frauenvereins, halbjährl. nachh.				
					30. Juni				
					31. Dezember				
					c) dens. Beihilfe zur Beschaffung von Heizungs-			85	Von Titel XIV C nach hier übernommen.
200	—	200	—		material			200	
15	—	15	—		d) dem christlichen Kirchospital Siloah				
					e) dem Deutschen Verein für Armenpflege und				
					Wohltätigkeit in Berlin, Bernburgerstraße				
					24/25, fällig im April			15	
1500	—	1500	—		f) für die Kinderpflegestätten im Walde			1500	
				2	Unterstützungen aus den im Kapitalvermögen der				
					Armenkasse enthaltenen Legaten				
10	—	10	—		a) Crusius-Legat zu Weihnachtsspenden (Weih-			10	
					nachten)				
10	—	10	—		b) Adam Wilhelm Tesmerisches Legat für zwei			10	
					Bürgerwaisen				
				3	Armenpflege				
1500	—	1500	—		a) dem Gemeinde-Armenarzt Dr. Rhode, Ver-			1500	
					gütung vierteljährlich nachher				
11517	—	12000	—		b) fortlaufende Unterstützungen			12000	
1806	—	3000	—		c) Kinderpflege- und Bekleidungskosten			2400	
584	—	500	—		d) außerordentliche Unterstützungen			500	
787 75	—	900	—		e) Unterstützungen durch Brennmaterial			900	
906 78	—	1000	—		f) für Medizin und ärztliche Gutachten			1000	
203	—	200	—		g) für Druchbänder, Brillen und sonstige Heil-			200	
					mittel			500	
402 75	—	600	—		h) für Beerdigungen			470	
312 25	—	420	—		i) für Entbindungen			400	
377 80	—	400	—		k) für Reisekosten				
7818 94	—	5800	—	4	a) Kurkosten für auswärts erkrankte Ortsan-	300	—		
					gehörige				
					b) Unterstützungen und Pflegegelder für Orts-	7000	—	7300	
					angehörige, welche sich auswärts befinden .				
5692	—	6300	—	5	Kurkosten für hier erkrankte Ortsangehörige . .			6300	
550	—	500	—	6	Zur Pflege kranker Kinder im „Siloah“			500	
1450	—	1450	—	7	Für die Säuglingsfürsorge				
					a) Beitrag der Stadt			2000	Zu 7 a: Außer diesem Jah- resbeitrag wird der Gas- verbrauch für Abkochen der Milch mit rund 110 M. aus Abt. II 4 bezahlt. — Die Erhöhung von 1450 M. auf 2000 M. ist genehmigt, d. Beschl. v. 5. 1. 14 Nr. 10.
					b) Beihilfe der Landes-Vers.-Anstalt Stettin .			500	
3260 17	—	2485 80	—	8	Tuberkulosefürsorge				Zu 7 b: Durchlaufender Post- Siehe Einnahme Abt. IV 6.
					a) Diakonissenanstalt „Bethanien“ Stettin für	340	—		
					1 Diakonissin				
					b) derselben, Beitrag zum Unterstützungsfonds	20	—		
					kranker und arbeitsunfähiger Schwestern .				
					c) Vergütung für ärztliche Tätigkeit in der	150	—		
					Tuberkulosefürsorge				
40353 44	—	40340 80	—		Seite	510	—	39840	

Ist im Rechnungsjahr 1913		Voranschlag im Haushaltsplan 1914		Nummer	Ausgabe		Voranschlag für den Haushaltsplan 1915		Bemerkungen	
M	S	M	S		Titel XIII A, Abteilung II bis IV		M	S		
40353	44	40340	80	8	Uebertrag		510	—	39840	—
					d) Miete für die Wohnung der Tuberkulose- schwester, monatlich nachher.		320	—		
					e) Zur Fürsorge		1655	—		
					f) Belegung für den Tuberkuloseheimfonds					
					1. Zinsen auf Sparkassenbuch Nr. 3018		115	36		
					2. Zinsen auf Sparkassenbuch Nr. 5511		36	12	2636	48
1000	—	1000	—	9	Dem Berufsvormund, Reg. Sekretär a. D. Hänel Vergütung vierteljährlich nachher.				1000	—
41353	44	41340	80		Summe Abteilung I				43476	48
Abteilung II										
Geschlossene Armenpflege.										
Armenhaus.										
				1	Dem Inspektor Kriegshammer					
1600	—	1600	—		a) Gehalt, vierteljährlich vorher				1600	—
90	—	90	—		b) Dienstmädchenlohn, jederzeit widerruflich				90	—
219	—	200	—	2	Utensilien, Haus- und Arbeitsbedarf				200	—
1532	17	1300	—	3	Heizung				1300	—
441	94	400	—	4	Beleuchtung				400	—
—	—	50	—	5	Reinigung				50	—
223	80	150	—	6	Wasserzins					
					a) Mönchhof		130	—		
					b) Reserve-Krankenhaus		20	—	150	—
151	93	150	—	7	Bekleidung				150	—
340	05	500	—	8	Wäsche und Lagerstätten				500	—
3642	10	3500	—	9	Unterhaltung der Armenhäuslinge				3500	—
42	—	60	—	10	Reserve-Krankenhaus, Feuerungsmaterial				60	—
—	—	90	—		Kanalgebühr				—	
8282	99	8090	—		Summe Abteilung II				8000	—
Abteilung III										
Unterhaltung der Gebäude.										
210	15	330	—	1	Mönchhof				330	—
44	24	40	—	2	Reserve-Krankenhaus				40	—
254	39	370	—		Summe Abteilung III				370	—
Abteilung IV										
Insgemein.										
24	85	75	—	1	Auf Formulare, Druckkosten, Buchbinderlohn pp.				50	—
3	—	3	—	2	Friedhofwärter Zahnde, für die Unterhaltung und Pflege des Grabhügels der verm. Schiffer Block				3	—
31	50	31	50	3	Stiftsdame Wolbermann, Vermächtniszinsen vom Sparkassenbuch Nr. 3771				31	50
115	—	9	70	4	Zur Abrundung				69	02
174	35	119	20		Summe Abteilung IV				153	52

Zu 1: Freie Wohnung, Heizung und Licht (im Werte von 290 M.) Von den Nebeneinnahmen sind 300 M. pensionsfähig.

Ist im Rechnungsjahr 1913 <i>M.</i> <i>S.</i>		Voranschlag im Haushaltsplan 1914 <i>M.</i> <i>S.</i>		Nummer	T i t e l XIII A und Anhang			Voranschlag für den Haushaltsplan 1915 <i>M.</i> <i>S.</i>		Bemerkungen
					Wiederholung der Ausgaben.					
41353	44	41340	80		Abteilung I Offene Armenpflege			43476	48	
8282	99	8090	—		" II Geschlossene Armenpflege			8000	—	
254	39	370	—		" III Unterhaltung der Gebäude			370	—	
174	35	119	20		" IV Insgemein			153	52	
50065	17	49920	—		Summe Ausgabe			52000	—	
2915	06	3080	—		Hierzu Armenstiftungen laut Anhang			2900	—	
52980	23	53000	—		Gesamt-Ausgabe			54900	—	
					Anhang zu Titel XIII A					
					Armenstiftungen zu bestimmten Zwecken.					
					1 U. W. Beggerow'sche Altersver-					
					sorgungsanstalt v. 17. Oktober 1855.					
					Einnahme.					
360	—	360	—		a) Grundbuchforderung auf Nr. 4 Brunnenstraße	9000	—	360	—	Zu 1 c. Sparkassenbestand Ende 1913 . . . 495,82 M. Belegt für 1914 52,32 „ Bestand 548,14 M.
20	—	40	—		zu 4% vierteljährlich					
43	32	17	32		b) Pommer'sche Landbank, Pfandbrief Nr. 134509	1000	—	40	—	
					zu 4%					
					c) Kolberger Stadt-Sparkassenbuch Nr. 6191 zu	548	14	19	18	Zu 1 d. Sparkassenbestand Ende 1913 . . . 124,48 M. Belegt für 1914 69,30 „ Bestand 193,78 M.
					3 1/2%					
					d) Fonds zur späteren Errichtung eines Alters-					
					und Invaliden-Hospitals					
					Sparkassenbuch Nr. 4015 zu 3 1/2%	193	78	6	75	
425	30	421	66		Summe	10741	92	425	93	
					Ausgabe.					
300	—	300	—		a) Zwei Personen Unterstützung					
					1. Verm. Schuhmacher Laabs	150	—			
					2. Fräulein Blauert	150	—	300	—	
60	82	52	32		b) Zur Kapitalisierung auf Sparkassenbuch Nr. 6191			54	18	
64	48	69	34		c) Fonds zur späteren Errichtung eines Alters-					
					und Invaliden-Hospitals					
					Belegung auf Sparkassenbuch Nr. 4015					
					1. Ueberschießende Kapitalzinsen	65	—			
					2. Jahreszinsen vom Sparkassenguthaben	6	75	71	75	
425	30	421	66		Summe			425	93	
					2 Greul'sche Stiftung v. 7. Juli 1838.					
					Einnahme.					
120	—	120	—		a) Grundbuchforderung auf Nr. 10 Markt zu	3000	—	120	—	Zu 1 c. Sparkassenbestand Ende 1913 . . . 2519,27 M. zugechr. f. 1914 18,16 „ Bestand 2537,43 M.
120	—	120	—		4% 1. Oktober und 1. April					
					b) Grundbuchforderung auf Nr. 33 Neurese zu	3000	—	120	—	
					4% halbjährlich					
					c) Kolberger Sparkassenbuch Nr. 27322 zu 3 1/2%	2537	43	88	79	
327	22	328	16		Summe	8537	43	328	79	

Ist im Rechnungsjahr 1913	M	S	Voranschlag im Haushaltsplan 1914	M	S	Nummer	A n h a n g zu Titel XIII A Armenstiftungen zu bestimmten Zwecken.	M	S	Voranschlag für den Haushaltsplan 1915	M	S	Bemerkungen
						2	Ausgabe.						
300			300				a) Auf Unterstützung in Krankheitsfällen nicht unter 20 M.			300			
27	22		28	16			b) Zur Kapitalisierung			28	79		
323	22		328	16			Summe			328	79		
						3	Jobst Hoyer'sches Legat vom 6. August 1674.						
							Einnahme.						
5	25		5	25			Kolberger Stadt-Sparkassenbuch Nr. 3732 zu 3 1/2 %	150		5	25		
							Ausgabe.						
5	25		5	25			Zur Verteilung durch die Armendirektion . . .			5	25		
						4	Dr. Klewitz-Stiftung vom 23. November 1853.						
							Einnahme.						
26	25		26	25			Kolberger Stadt-Sparkassenbuch Nr. 3733 zu 3 1/2 %	750		26	25		
							Ausgabe.						
26	25		26	25			Zur Verteilung durch die Armendirektion . . .			26	25		
						5	F. W. Lefers-Stiftung vom 19. September 1790.						
							Einnahme.						
60			60				a) Grundbuchforderung auf Ackerplan 91 zu 4 % 1. 7. und 31. 12.	1500		60			
120			120				b) Grundbuchforderung auf Grundstück Nr. 29 Altquegin zu 4 % vierteljährlich	3000		120			
260	40		260	40			c) Grundbuchforderung auf Baustraße Nr. 48 zu 4 % vierteljährlich	6510		260	40		
240			240				d) Grundbuchforderung auf Gradißstraße Nr. 21 zu 4 % vierteljährlich	6000		240			
48			48				e) Grundbuchforderung auf Nr. 30 Nehmer zu 4 % halbjährlich 1. 1. und 1. 7.	1200		48			
160			160				f) Grundbuchforderung auf Nr. 33 Neurese zu 4 % halbjährlich	4000		160			
17	15		17	15			g) Kolberger Stadt-Sparkassenbuch Nr. 57499 zu 3 1/2 %	490		17	15		
905	55		905	55			Summe	22700		905	55		
							Ausgabe.						
875	55		875	55			a) Zur Verteilung durch die Armendirektion . .			875	55		
30			30				b) Für die Verwaltung an die Stadthauptkasse .			30			
905	55		905	55			Summe			905	55		

Ist im Rechnungsjahr 1913		Voranschlag im Haushaltsplan 1914		Nummer	A n h a n g zu Titel XIII A Armenstiftungen zu bestimmten Zwecken	Voranschlag für den Haushaltsplan 1915		Bemerkungen
M	ℒ	M	ℒ			M	ℒ	
				6	Ranonitus von Podewil'sches Legat vom 4. Februar 1712 und 27. Juli 1716.			
					Einnahme.			
70	—	70	—		Kolberger Stadtparkassenbuch Nr. 10368 zu 3 1/2 %	2000	—	70
					Ausgabe.			
60	—	60	—		a) Zur Verteilung durch die Armendirektion . . .			60
10	—	10	—		b) Für die Verwaltung an die Stadthauptkasse . . .			10
70	—	70	—		Summe			70
				7	General von Schlaberndorff'sches Legat vom 16. November 1691.			
					Einnahme.			
26	25	26	25		Kolberger Stadtparkassenbuch Nr. 54038 zu 3 1/2 %	750	—	26 25
					Ausgabe.			
23	25	23	25		a) Zur Verteilung durch die Armendirektion . . .			23 25
3	—	3	—		b) Für die Verwaltung an die Stadthauptkasse . . .			3
26	25	26	25		Summe			26 25
				8	General von Schwerin'sches Legat vom 16. November 1691.			
					Einnahme.			
120	—	120	—		Grundbuchforderung auf Nr. 33 Meuse zu 4 % halbjährlich	3000	—	120
					Ausgabe.			
120	—	120	—		Zur Verteilung durch die Armendirektion am Gründonnerstag			120
				9	Veteranenstiftung des Kolberger Regiments Nr. 9 vom 11. Juni 1856.			
					Einnahme.			
60	—	60	—		Grundbuchforderung auf Nr. 976 Siederland zu 4 % vierteljährlich	1500	—	60
					Ausgabe.			
60	—	60	—		Zur Verteilung an höchstens 5 Veteranen am 11. Juni			60
				10	Kapitalvermögen für ein Erziehungshaus.			
					Einnahme.			
63	59	65	83		Kolberger Stadtparkassenbuch Nr. 35239 zu 3 1/2 %	1947	31	68 14
					Ausgabe.			
63	59	65	83		Zur Kapitalisierung			68 14

Zu 10. Sparkassenbestand
Ende 1913 . 1881,48 M.
Belegt für 1914 65,83 „
Bestand 1947,31 M.

St im Rechnungsjahr 1913	Voranschlag im Haushaltsplan 1914		Nummer	A n h a n g zu Titel XIII A Armenstiftungen zu bestimmten Zwecken	Voranschlag für den Haushaltsplan 1915		Bemerkungen
	M	S			M	S	
			11	Konradine Wilhelmine Gese geb. Pauly und August Heinrich Gese-Stiftung für die Industrie-Schule für Kinder unbemittelter Eltern.			
				Einnahme.			
80 —	80 —			Grundbuchforderung auf Nr. 2 Wallstraße zu 4%	2000 —	80 —	
				Ausgabe.			
80 —	80 —			An die Vorsteherin der Industrie-Schule . . .		80 —	
			12	von Ralkreuth-Legat			
				Einnahme.			
12 21	12 49			Stadt-Sparkassenbuch Nr. 54672 zu 3 1/2% . .	366 41	12 81	Zu 12: Die Konventualin von Sellenthin überwies 1903 der Armenkasse 300 M., von deren Zinsen die Grabstätte der Schwestern von Ralkreuth unterhalten werden soll. Nach 30 Jahren fällt das Kapital an die Armenkasse. Sparkassenbestand Ende 1913 357,92 M. Belegt für 1914 8,49 „ Bestand 366,41 M.
				Ausgabe.			
4 —	4 —			a) Zur Unterhaltung der Gräber der Schwestern von Ralkreuth . . .		4 —	
8 21	8 49			b) Zur Belegung auf Stadt-Sparkassenbuch Nr. 54672 . . .		8 81	
12 21	12 49			Summe		12 81	
			13	Helene Wolffgramm-Stiftung.			
				Einnahme.			
480 —	480 —			a) Grundbuchforderung auf Nr. 21 Gradirstraße zu 4% vierteljährlich . . .	12000 —	480 —	Zu 13b: Sparkassenbestand Ende 1913 138,79 M. Belegt für 1914 6,83 „ Bestand 145,62 M.
4 62	4 83			b) Sparkassenbuch Nr. 58343 zu 3 1/2% . . .	145 62	5 07	
484 62	484 83			Summe	12145 62	485 07	
				Ausgabe.			
12 —	12 —			a) Verwaltungskosten an die Stadthauptkasse . .		12 —	
6 —	6 —			b) Für Pflege und Instandhaltung der Grabstätte, Friedhofswärter Jahnde . . .		6 —	
460 —	460 —			c) Zur Unterstützung armer und würdiger Frauen . .		460 —	
6 62	6 83			d) Zur Kapitalisierung . . .		7 07	
484 62	484 83			Summe		485 07	
			14	Aus dem Gärtner Rosenmeyer'schen Legat.			
				Einnahme.			
239 82	410 35			Legat-Ueberschüsse aus 1914 . . .		237 88	
				Ausgabe.			
239 82	410 35			Zur Verteilung durch die Armendirektion . . .		237 88	

Ist im Rechnungsjahr 1913		Voranschlag im Haushaltsplan 1914		Nummer	A n h a n g zu Titel XIII A. Armenstiftungen zu bestimmten Zwecken.	Voranschlag für den Haushaltsplan 1915		Bemerkungen
M.	S.	M.	S.			M.	S.	
				15	Aus dem der Domgemeinde ver- machten Hindenberg-Legat. Einnahme.			
69	—	63	38		St. Marien-Dom-Kirchenkasse, Legat-Ueberschüsse		48 08	
					Ausgabe.			
69	—	63	38		Zur Verteilung an Arme		48 08	
					Zusammenstellung.			
425	30	421	66		1	10741	92	425 93
327	22	328	16		2	8537	43	328 79
5	25	5	25		3	150	—	5 25
26	25	26	25		4	750	—	26 25
905	55	905	55		5	22700	—	905 55
70	—	70	—		6	2000	—	70 —
26	25	26	25		7	750	—	26 25
120	—	120	—		8	3000	—	120 —
60	—	60	—		9	1500	—	60 —
63	59	65	83		10	1947	31	68 14
80	—	80	—		11	2000	—	80 —
12	21	12	49		12	366	41	12 81
484	62	484	83		13	12145	62	485 07
239	82	410	35		14	—	—	237 88
69	—	63	38		15	—	—	48 08
2915	06	3080	—		Summe	66588	69	2900 —

Ist im Rechnungsjahr 1913	Voranschlag im Haushaltsplan 1914	Nummer	Titel XIII B, Mönchhof. Einnahme und Ausgabe. Abteilung I und II.		Voranschlag für den Haushaltsplan 1915		Bemerkungen
			M.	S.	M.	S.	
			E i n n a h m e.				
			Abteilung I				
			Kurkosten-Erstattungen				
4084 50	4000 —		a) Für Einheimische	4000 —			
11503 53	6080 —		b) Für Fremde	10000 —	14000	—	
15588 03	10080 —		Summe Abteilung I		14000	—	
			Abteilung II				
	50 —		Insgemein und zur Abrundung.			50 —	
			Abteilung III				
451 85	800 —		Zuschuß aus der Stadt-Haupt-Kasse.			480 —	
16039 88	10930 —		Summe Einnahme		14530	—	
			A u s g a b e.				
			Abteilung I				
			Persönliche Ausgaben.				
	50 —	1	Auf Krankenwärter-Lohnung		50 —		
	10 —	2	Krankenkassen-, Invaliden- und Hinterbliebenen-				
			Versicherungsbeiträge		10 —		
	60 —		Summe Abteilung I		60 —		
			Abteilung II				
			Sächliche Ausgaben.				
155 90	200 —	1	Utenfilien und Hausbedarf		200 —		
200 —	200 —	2	Bekleidung		200 —		
417 80	400 —	3	Wäsche und Lagerstätten		400 —		
4 —	—	4	a) chirurgische Instrumente		—		
	—		b) Verbandstoffe		—		
	20 —		c) Medikamente		20 —		
777 70	820 —		Summe Abteilung II		820 —		

Ist im Rechnungsjahr 1913		Voranschlag im Haushaltsplan 1914		Nummer	Titel XIII B. A u s g a b e Abteilung III und IV.	Voranschlag für den Haushaltsplan 1915		Bemerkungen
M	—	M	—			M	—	
<div>Abteilung III</div> <div>Kur- und Verpflegungskosten.</div> <div>Es werden angenommen für Siehe und Kranke:</div> <div>4929144000—</div> <div>9303045000—</div> <div>14232189000—</div> <div>a) Für Einheimische4000—</div> <div>b) Für Fremde8600—</div> <div>Summe Abteilung III12600—</div> <div>Abteilung IV</div> <div>Insgemein und zur Abrundung.</div> <div>1000—1000—1Beitrag zu den Kosten für die Unterhaltung des</div> <div>30—30—2Feuerversicherungsprämie, zur Ansammlung eines</div> <div>—20—3Insgemein und zur Abrundung</div> <div>1030—1050—</div> <div>Summe Abteilung IV1050—</div> <div>Wiederholung der Ausgaben.</div> <div>—60—</div> <div>77770820—</div> <div>14232189000—</div> <div>1030—1050—</div> <div>160398810930—</div> <div>Abteilung I Persönliche Ausgaben60—</div> <div>" II Sachliche Ausgaben820—</div> <div>" III Kur- und Verpflegungskosten . .12600—</div> <div>" IV Insgemein und zur Abrundung .1050—</div> <div>Summe Ausgabe14530—</div>								

Ist im Rechnungsjahr 1913	M	S	Voranschlag im Haushaltsplan 1914	M	S	Nummer	Titel XIII C Neues Krankenhaus Einnahme			Voranschlag für den Haushaltsplan 1915		Bemerkungen
								M	S	M	S	
							Abteilung I					
							Erstattung von Kur- und Ver- pflegungskosten.					
						1	a, b, c Kreiseingeseffene.					
							Es werden angenommen täglich					
							a) 1/4 Kranke I. Kl. zu 6 M.	547	50			
							b) 4 " II. " " 4 "	5840	—			
40447	99						c) 39 " III. " " 2 "	28470	—			
							d) 10 " IV. " " 1 "	3650	—			
							e) Kranke Auswärtige I. Klasse zu 10 M., II. Klasse zu 6 M., III. Klasse zu 2,50 M.	1000	—	39507	50	
2589	—		1550	—		2	Für Operationen			2000	—	
4152	—		3600	—		3	Für Medikamente und Verbandstoffe			3800	—	
—	—		25	—		4	Bekleidungskosten für Entlassene			25	—	
—	—		25	—		5	Begräbniskosten			25	—	
940	—		400	—		6	Für Röntgenaufnahmen			500	—	
435	50		300	—		7	Für Benutzung des Krankentransportwagens			400	—	
—	—		100	—		8	Für Droschkenfahrten			50	—	
48564	49		44607	50			Summe Abteilung I			46307	50	
							Abteilung II					
							Insgemein.					
50	—		40	—		1	Für den Dampfdesinfektionsapparat einschließlich Desinfektionsmasse			40	—	
32	—		26	05		2	Sonstige Einnahmen und zur Abrundung			23	44	
22	15		22	92		3	Vally Stuhl-Vermächtnis im Stadtparkassenbuch Nr. 57378 zu 3 1/2%	678	51	23	73	Zu 3: Sparkassenbestand 655,59 M. Belegt für 1914 22,92 „
1	22		3	53		4	Sammelfonds für Haftpflichtversicherungsbeiträge, Zinsen vom Sparkassenbuch Nr. 4327 zu 3 1/2%	153	99	5	33	Bestand 678,51 M.
105	37		92	50			Summe Abteilung II	832	50	92	50	Zu 4: Sparkassenbestand 101,22 M. Belegt für 1914 50,— „ u. 1914 aufgetom- mene Zinsen 2,77 „ Bestand 153,99 M.
							Abteilung III					
							Zuschuß aus der Stadt-Haupt-Kasse.			4100	—	
							Wiederholung der Einnahmen.					
48564	49		44607	50			Abteilung I Erstattung von Kur- und Verpfle- gungskosten			46307	50	
105	37		92	50			" II Insgemein			92	50	
48669	86		44700	—						46400	—	
301	18		4500	—			" III Zuschuß aus der Stadt-Haupt-Kasse			4100	—	
48971	04		49200	—			Summe Einnahme			50500	—	

Ist im Rechnungsjahr 1913		Voranschlag im Haushaltsplan 1914		Nummer	Titel XIII C, Neues Krankenhaus. A u s g a b e Abteilung I und II.	Voranschlag für den Haushaltsplan 1915		Bemerkungen	
M.	ℓ.	M.	ℓ.			M.	ℓ.		
A u s g a b e.									
Abteilung I									
Persönliche Ausgaben.									
3500	—	3500	—	1	Dem Krankenhausarzt, Geh. Medizinalrat Dr. Behrend, Vergütung vierteljährlich nachher . . .	3500	—		
1950	—	2100	—	2	Dem Assistenzarzt Dr. Erler . . .	2100	—		
2380	—	2380	—	3	Für 7 Diaconissinnen aus der Diaconissen-Anstalt „Bethanien“, Stettin, je 320 M. und Reisekostenzuschuß je 20 M.	2380	—		
140	—	140	—	4	Vorstand der Diaconissen- und Kranken-Anstalt „Bethanien“, Stettin-Neutornen, Beitrag für 7 Diaconissinnen zum Fonds für Unterstützung kranker und arbeitsunfähiger Schwestern 20 M. vierteljährlich nachher	140	—		
1100	—	1200	—	5	Für den Krankenwärter Sponholz, Lohn monatlich nachher und freie Wohnung und Heizung . . .	1200	—		
546	—	570	—	6	Für 4 Dienstmädchen, Lohn und Mietsgeld . . .	760	—		
900	—	1080	—	7	Für den Heizer und Hilfskrankenhelfer Krüger Lohn monatlich nachher	1080	—		
415	—	400	—	8	Für Hilfspersonal	600	—		
80	30	160	—	9	Krankenkassen-, Invaliden- und Hinterbliebenen-Versicherungsbeiträge	160	—		
200	—	200	—	10	Für Weihnachtsspenden	200	—		
51	22	53	53	11	Haftpflichtversicherungsbeiträge (zur Ansammlung eines Fonds, der nach Ablauf der Versicherungszeit die Mittel zur Vorausbezahlung der Prämie auf 10 Jahre bietet)			Zu 11: Die Stadtgemeinde ist als Besitzer der städt. Krankenhäuser gegen Haftpflicht versichert. Die Versicherung läuft auf 10 Jahre bis 10. 6. 1919. Die Prämie ist bis dahin im voraus bezahlt.	
					Belegung auf Sparkassenbuch Nr. 4327 . . .	50	—		
					desgl. Zinsen für 1915	5	33		55 33
11262	52	11783	53		Summe Abteilung I			12175 33	
Abteilung II									
Sachliche Ausgaben.									
997	31	1000	—	1	Utensilien und Hausbedarf	1000	—		
298	51	400	—	2	Bekleidung	400	—		
777	17	1000	—	3	Wäsche und Lagerstätten	1000	—		
2072	99	2400	—		Seite			2400	

Sit im Rechnungsjahr 1913	M	S	Voranschlag im Haushaltsplan 1914	M	S	Nummer	Titel XIII C Neues Krankenhaus A u s g a b e Abteilung II bis IV	M	S	Voranschlag für den Haushaltsplan 1915	M	S	Bemerkungen
2072	99		2400	—			Uebertrag			2400	—		
299	70		300	—	4		Wäsche-Reinigung			300	—		
439	60		450	—	5		Chirurgische Instrumente, Bücher pp.			450	—		
—	—		70	—	6		Unterhaltung des Desinfektionsapparates			70	—		
318	75		300	—	7		Unterhaltung und Beispannung des Kranken- transportwagens			300	—		
760	50		650	—	8		Feuerung in der Küche und für den Desinfektor			700	—		
152	30		150	—	9		Rüchengeräte			150	—		
51	60		50	—	10		Für Aufziehen der beiden Uhren, sowie Instand- haltung derselben, der elektrischen Anlage und des Elektrifizierapparates			50	—		
543	30		600	—	11		Für Wasserverbrauch			600	—		
172	95		105	—	12		Schornsteinkehrlohn, Porto, Formulare pp.			155	—		
			200	—			Ranalgebühr			—	—		
4811	69		5275	—			Summe Abteilung II			5175	—		
Abteilung III													
Unterhaltung der Gebäude, Heizung und Beleuchtung.													
2842	38		2730	—	1		Heizungskosten, 7 Monate je 14 Mk. täglich			2900	—		
93	15		90	—	2		Reinigungskosten			90	—		
1424	24		1350	—	3		Beleuchtungskosten, 12 Monate je 112,50 Mk.			1350	—		
190	88		200	—	4		Kraftstromverbrauch und Instandhaltung der elek- trischen Leitung			200	—		
2082	21		1700	—	5		Bauliche Unterhaltung der Gebäude			1700	—		
749	26		800	—	6		Für die Unterhaltung des Krankenhausgartens			800	—		
130	—		130	—	7		Feuerversicherungsprämie, Reserve für 1915			130	—		
7512	12		7000	—			Summe Abteilung III			7170	—		
Abteilung IV													
Kur- und Verpflegungskosten.													
19947	89		20000	—	1		Verpflegung der Kranken und des Aufsichts- personals			20510	—		
4880	04		4500	—	2		Medikamente, Verbandstoffe pp.			4800	—		
307	83		400	—	3		Materialien für den Röntgen-Apparat			400	—		
—	—		20	—	4		Bekleidung für Entlassene			20	—		
141	75		100	—	5		Droschkenfahrten			100	—		
21	25		80	—	6		Begräbniskosten			50	—		
25298	76		25100	—			Summe Abteilung IV			25880	—		

Zu 7. Die Prämie ist bis
1. 11. 1917 im voraus be-
zahlt. Der nun eingesezte
Betrag von 130 Mk. jährlich
soll 1917 die Mittel bieten,
die Prämie auf 10 Jahre
bezahlen zu können.

Sit im Rechnungsjahr 1913		Voranschlag im Haushaltsplan 1914		Nummer	Titel XIII C, Neues Krankenhaus. A u s g a b e Abteilung V	Voranschlag für den Haushaltsplan 1915		Bemerkungen
M	S	M	S			M	S	
					Abteilung V			
					Insgemein und zur Abrundung.			
63	80	18	55	1	Insgemein und zur Abrundung	75	94	
22	15	22	92	2	Vally Stuhl-Vermächtnis, Belegung auf Spar- kassenbuch Nr. 57378	23	73	
85	95	41	47		Summe Abteilung V	99	67	
					Wiederholung der Ausgaben.			
11262	52	11783	53	Abt. I	Persönliche Ausgaben	12175	33	
4811	69	5275	—	" II	Sachliche Ausgaben	5175	—	
7512	12	7000	—	" III	Unterhaltung der Gebäude	7170	—	
25298	76	25100	—	" IV	Kurz- und Verpflegungskosten	25880	—	
85	95	41	47	" V	Insgemein und zur Abrundung	99	67	
48971	04	49200	—		Summe Ausgabe	50500	—	

Titel XIV

Haushalts-Plan

der

Schul-Kassen zu Kolberg

für das Rechnungsjahr 1915.

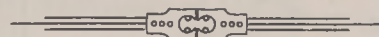

	Hauptbetrag				Zuschuß aus der Stadt-Haupt-Kasse			
	für 1915		für 1914		für 1915		für 1914	
	<i>M.</i>	<i>ℳ</i>	<i>M.</i>	<i>ℳ</i>	<i>M.</i>	<i>ℳ</i>	<i>M.</i>	<i>ℳ</i>
A. Lyzeum und Oberlyzeum	129300	—	130000	—	35580	—	32800	—
B. Knaben-Mittelschule	36300	—	21900	—	13900	—	7150	—
C. Volksschulen	329000	—	328000	—	226800	—	224700	—
D. Katholische Schule	8450	—	8440	—	7150	—	7290	—
	503050	—	488340	—	283430	—	271940	—
E. Gewerbliche Fortbildungsschule	8950	—	8770	—	2194	—	2124	—
F. Kaufmännische Fortbildungsschule	4126	—	4100	—	713	—	850	—
	516126	—	501210	—	286337	—	274914	—

Ab- teilung	Nummer	E i n n a h m e Titel XIV A.			Jahres- betrag		Bemerkungen
			M	ℒ	M	ℒ	
		A. Lyzeum und Oberlyzeum. (Für die Statsjahre 1914—16).					
I		Abt. I Grundeigentum.					
		A. Eigene Benutzung.					
		Das Grundstück des Lyzeum- und Oberlyzeum-Neubaus liegt an der Luisenstraße; es hat einen Flächeninhalt von 75,17 ar und ist Eigentum der Stadtgemeinde. (Eine grundbuchamtliche Eintragung ist z. Zt. noch nicht erfolgt).					
	1	Der Schuldner Rahn hat im Schulgebäude freie Dienstwohnung.					
		B. Zeitpächte.					
	1	Frauen-Turnverein für Benutzung der Turnhalle			10	—	
		Abteilung I			10	—	
II		Abt. II Zinsen von Kapitalien, welche den allgemeinen Zwecken der Anstalt selbst dienen.					
		A. Zinsen von Kapitalien, welche nicht aus Ersparnissen der laufenden Verwaltung seit dem 1. April 1910 herrühren.					
	1	Schulvermögen im Sparkassenbuch Nr. 26029 über 605,42 M. zu 3 1/2%			21	17	
		Zinstermin 1. Januar (Der jeweilige Bestand wird zur Rechnung nachgewiesen)					
		Abteilung II			21	17	
III		Abt. III Zinsen von Stiftungskapitalien.					
		Nichts.					
IV		Abt. IV Berechtigungen.					
		Nichts.					
V		Abt. V Hebungen aus Staats- und anderen Fonds.					
		A. Aus allgemeinen Staatsfonds.					
		a) aus rechtlicher Verpflichtung					
		Nichts.					
		b) zur Deckung des Bedürfnisses					
	1	Aus der Regierungs-Hauptkasse zu Köslin laut Etat der geistlichen und Unterrichts-Verwaltung bis Ende März 1917			14000	—	Verf. des Herrn Ministers vom 14. 2. 1914. U. II Nr. 16260.
		Seite			14000	—	

Ab- teilung	Nummer	E i n n a h m e Titel XIV A	Jahres- betrag		Bemerkungen
			M.	S.	
		Uebertrag			14000 —
V		B. Aus anderen Fonds.			
	2	Aus der Stadthauptkasse zu Kolberg			
		a) fester Zuschuß , welcher der Anstaltskasse verbleibt und sich ergibt aus den Mindestsätzen der Gehälter des Leiters, der Lehrer und Lehrerinnen, sowie der Remunerationen der vollbeschäftigten wissenschaftlichen Hilfslehrer und dem Gesamtbetrage der sonstigen persönlichen und sächlichen Ausgaben, abzüglich der Einnahmen der Anstalt			2655 —
		b) veränderlicher Zuschuß , welcher sich bildet aus dem zur Zeit des Inkrafttretens des Etats über die Mindestsätze der Gehälter des Leiters, der Lehrer und Lehrerinnen, sowie der Remunerationen der vollbeschäftigten wissenschaftlichen Hilfslehrer hinausgehenden Alterszulagen und dem dem Fonds zur Sicherstellung der Alterszulagen zuzuführenden Betrage			32925 —
		Abteilung V			49580 —
VI		Abt. VI Hebungen von den Schülerinnen.			
	1	Einschreibegeld, von jeder neu aufgenommenen Schülerin . 3 M.			225 —
	2	Schulgeld a) Einheimische, b) Auswärtige			
		A. Oberlyzeum.			
		a) von 45 Schülerinnen je 180 M.	8100	—	
		b) „ 45 „ „ 200 „	9000	—	17100 —
		B. Lyzeum.			
		kl. I, II, III u. IV a) von 149 Schülerinnen je 150 M. . .	22350	—	
		b) „ 69 „ „ 170 „ . .	11730	—	
		kl. V, VI u. VII a) von 140 Schülerinnen je 130 M. . .	18200	—	
		b) „ 30 „ „ 150 „ . .	4500	—	
		Zusammen	56780	—	
		Hierauf ab 10% für Freistellen	5675	—	51105 —
		kl. VIII, IX u. X a) von 98 Schülerinnen je 100 M. . .	9800	—	
		b) „ 2 „ „ 120 „ . .	240	—	10040 —
		Abteilung VI			78470 —

Ab- teilung	Nummer	E i n n a h m e Titel XIV A.	Jahres- betrag		Bemerkungen
			M.	ℒ.	
VII		Abteilung VII Pensionsfonds. Kolberger Stadt-Sparkassenbuch Nr. 1295 Zinsen von 7294,39 M. zu 3 ¹ / ₂ % Zinstermin 1. Januar (Der jeweilige Bestand wird zur Rechnung nachgewiesen) Abteilung VII	255	29	Als Grundstock zur Bildung eines Pensionsfonds ist der Betrag von = 7084,76 M. verwendet. Hierzu die auf- gekommenen Zinsen für 1912 = 209,63 M. Best. End. 1912 = 7294,39 M.
VIII		Abteilung VIII Versorgung der Hinterbliebenen der Lehrer und Beamten. (vergleiche Abteilung XI der Ausgabe). Nichts.	—	—	
IX		Abteilung IX Fonds zur Sicherstellung der Alterszulagen. Zinsen von Kapitalien. Kolberger Stadt-Sparkassenbuch Nr. 3325 über 26399,34 M. zu 3 ¹ / ₂ % Zinstermin 1. Januar (Der jeweilige Bestand wird zur Rechnung nachgewiesen) Vermerk: Die Zinsen und erforderlichen Falles die Kapitalien dieses Fonds sind insoweit in Anspruch zu nehmen, als der tatsächliche Gesamtaufwand an Gehältern bezw. Remunerationen (Abt. I Nr. 1—28 und III Nr. 1 und 2 den bezüglichen Gesamtdurchschnitts- betrag übersteigt. Abteilung IX	923	96	Der nebenstehende Fonds ist gebildet mit der Belegung für 1911 auf Sparkassen- buch Nr. 3325 mit = 12047,50 M. Für 1912 sind zinsbar angelegt = 14175,00 M. Aufgekom- mene Zinsen für 1912 = 176,84 M. Best. End. 1912 = 26399,34 M.
X		Abteilung X Z u s a m m e n. 1 Anvorhergesehene Einnahmen und zur Abrundung . . Abteilung X	39	58	
		W i e d e r h o l u n g.			
I		Abteilung I Grundeigentum	10	—	
II		" II Zinsen von Kapitalien, welche den allgemeinen Zwecken der Anstalt selbst dienen	21	17	
III		" III Zinsen von Stiftungskapitalien	—	—	
IV		" IV Berechtigungen	—	—	
V		" V Hebungen aus Staats- und anderen Fonds . . .	49580	—	
VI		" VI Hebungen von den Schülerinnen	78470	—	
VII		" VII Pensionsfonds	255	29	
VIII		" VIII Versorgung der Hinterbliebenen der Lehrer und Beamten	—	—	
IX		" IX Fonds zur Sicherstellung der Alterszulagen . . .	923	96	
X		" X Zugemein	39	58	
		Gesamt-Einnahme	129300	—	

Ab- teilung	Nummer	Ausgabe		Jahres- betrag		Bemerkungen	
		Titel XIV A		M	S		
I		Abt. I Besoldungen.		Dienstalter vom	Mietent- schädigung		
	1	Direktor Dr. Practorius	1. X. 11.	1200	—	5400	
		Pensionsfähige Zulage				600	
	2	Oberlehrer Professor Noedtke	1. IV. 92	800	—	7200	
	3	" " Lorbeer	1. X. 98	800	—	6000	
	4	" " Dr. Bachsmuth	1. X. 08	800	—	3400	
	5	" " Ziegerahn	1. IV. 11	800	—	3400	
	6	" " Dr. Schulz	1. X. 12	800	—	2700	
	7	" " Schwarz	1. X. 12	800	—	2700	
	8	" " Pascal	1. IV. 13	800	—	2700	
	9	Seminarlehrer Bruf	1. IV. 91	680	—	4200	
	10	Ordentlicher Lehrer Roglin	1. X. 93	680	—	3600	
	11	Elementarlehrer Barz	1. IV. 75	520	—	3900	
	12	Oberlehrerin Bruf	1. X. 07	800	—	2800	
	13	" " Duvenssee	1. VII. 09	800	—	2400	
	14	" " Hebe	1. IV. 14	800	—	2000	
	15	Ordentliche Lehrerin Krüger	1. X. 87	390	—	2550	
	16	" " Wittmann	1. X. 90	390	—	2400	
	17	" " Lipski	1. IV. 97	390	—	2100	
	18	" " Günther	1. IV. 99	390	—	1950	
	19	" " Renner	1. X. 01	390	—	1800	
	20	" " Köhnke	1. IV. 02	390	—	1800	
	21	" " Lichtfuß	1. I. 06	390	—	1700	
	22	" " Dehn	1. I. 06	390	—	1700	
	23	" " Becker, Elisabeth	1. X. 07	390	—	1600	
	24	" " Neumann, Klara	1. X. 07	390	—	1600	
	25	Zeichenlehrerin Rüst	1. X. 01	390	—	1700	
	26	Technische Lehrerin Beng	1. IV. 00	390	—	1550	
	27	" " Kleist	1. IV. 00	390	—	1550	
	28	" " Neumann, Martha	1. X. 04	390	—	1300	
			Abteilung I		16540	—	78300
			Vermerk zu Abt. I: Neue ordentliche Lehrerinnenstellen sind nicht mehr zu gründen. Die nächste zur Erledigung gelangende ordentliche Lehrerinnenstelle ist in eine zweite Zeichenlehrerinnenstelle umzuwandeln.				
II		Abt. II Mietentschädigungen bezw. Wohnungsgeldzuschüsse.					
		Nach Abt. I der Ausgabe				16540	
		Abteilung II				16540	

Ab- teilung	Ausgabe Titel XIV A		Jahres- betrag		Bemerkungen
	M.	S.	M.	S.	
III	Abteilung III Audere persönliche Ausgaben. Hieraus werden bis auf weiteres gezahlt:				
	1	Dem wissenschaftl. Hilfslehrer N. N.	2100	—	
	2	N. N.	2100	—	
	3	Der Hilfslehrerin für Elementarunterricht N. N.	1400	—	
	4	Der technischen Hilfslehrerin Kleist	1400	—	
	5	N. N.	1400	—	
	6	Remunerationen für "4 Stunden Hilfsunterricht	440	—	
	7	Für jüdischen Religionsunterricht in 5 Stunden wöchentlich	250	—	
	8	Dem Schuldiener Lohn, Lohn	1100	—	
		freie Wohnung und Heizung			
		Abteilung III		10190	—
IV		Abteilung IV Stiftungsmäßige Zwecke. Nichts.		10190	—
V		Abteilung V Unterrichtsmittel.			
	1	Lehrerbibliothek		500	—
	2	Schülerinnenbibliothek		350	—
	3	Lehrmittel (einschl. physik. Kabinett)		600	—
	4	Lehr- und Lernmittel für die Seminar-Uebungsschule		150	—
	5	Zeichen-, Schreib- und Gesangsunterricht		150	—
	6	Tinte, Schwämme, Kreide und sonstige kleinere Schulbedürfnisse		150	—
		Abteilung V		1900	—
VI		Abteilung VI Gerätschaften.			
	1	Für Gerätschaften		600	—
		Abteilung VI		600	—
VII		Abteilung VII Heizung, Beleuchtung und Wasserverbrauch.			
	1	Heizung		2700	—
	2	Beleuchtung		400	—
	3	Wasserverbrauch		200	—
		Abteilung VII		3300	—
VIII		Abteilung VIII Unterhaltung der Gebäude und Nebenanlagen. Vermerk: Am Jahreschlusse verbleibende Bestände können in das folgende Jahr übertragen werden.		550	—
		Abteilung VIII		550	—

Ab- teilung	Nummer	A u s g a b e Titel XIV A		Jahres- betrag		Bemerkungen
		M	ℒ	M	ℒ	
IX		Abteilung IX Abgaben und Lasten. Nichts.				
X		Abteilung X Pensionsfonds. (Vergl. Abt. VII der Einnahme).				Bemerk zu Abteilung X. Die Anstalt ist mit den bis zum 1. April 1910 an ihr angestellten Lehrer u. Lehrerinnen an die Ruhegehaltskasse der Volksschullehrer in Köslin angeschlossen. Die Beiträge an diese Kasse werden von der Kammereikasse gezahlt.
	1	Pensionen Nichts.				
	2	Zur zinsbaren Belegung a) Zinsen von Kapitalien (nach Abt. VII der Einnahme) . . . b) Beitrag auf Grund der Vfg. des Herrn Oberpräsidenten vom 13. 3. 1913 J.-Nr. 1463 Abteilung X		255 29		
				750 —	1005 29	
					1005 29	
		Bemerk zu X 2b. Der Beitrag von 750 M. ist solange zum Pensionsfonds zu zahlen, bis dieser die Höhe von 30000 M. erreicht hat. Tritt während der Zeit der Fondsansammlung ein Pensionsfall ein, so ruht die Beitragszahlung und die Zinsen des bis dahin angesammelten Kapitals, die sonst zum Kapital geschlagen werden müssen, werden zur Zahlung der Pension mitverwendet.				
XI		Abteilung XI Versorgung der Hinterbliebenen der Lehrer und Beamten. Die Witwen- und Waisengelder werden aus der Stadtkasse gezahlt.				
XII		Abteilung XII Fonds zur Sicherstellung der Alterszulagen.				
	1	Zur zinsbaren Anlegung a) Kapitalzinsen nach Abt. IX der Einnahme b) Der Betrag, um welchen der tatsächliche Gesamtaufwand an Gehältern und Remunerationen (Abt. I Nr. 1—28) hinter dem bezüglichen Gesamtdurchschnittsbetrage zurückbleibt Abteilung XII		923 96		
				13125 —	14048 96	
					14048 96	

Ab- teilung	Nummer	A u s g a b e Titel XIV A			Jahres- betrag		B e m e r k u n g e n
			M	S	M	S	
XIII		Abt. XIII Insgemein.					
	1	Dem Direktor für Anfertigung von Schreibarbeiten			200	—	
	2	Demselben für Schreibmaterialien			50	—	
	3	Druckkosten für Programme pp, sowie Buchbinderlohn, Bekannt- machungen und Portokosten			700	—	
	4	Schornsteinkehrlohn			50	—	
	5	Grubenreinigung			100	—	
	6	Annahme von Arbeitshilfen, für Beschaffung von Reinigungs- geräten und Beiträge für die Invaliden-Versicherung			600	—	
	7	Aufziehen und Regulieren der Uhren			55	—	
	8	Feuerversicherung für das Schulhaus und das Inventarium			300	—	
	9	Feier vaterländischer und sonstiger Anstaltsfeste, Klassenausflüge			100	—	
	10	Unvorhergesehene Ausgaben und Unterstützungen an im Dienst befindliche mittlere und untere Beamte der Anstalt			710	75	
		Bemerk zu 10: Dieser Position fließen alle Mehreinnahmen zu, mit Ausnahme derjenigen von Stiftungsfonds (Einnahme Abt. III) und alle Ausgabe- ersparnisse, letztere jedoch ausschließlich derjenigen bei den Alterszulagen unter Abt. I und III bei dem Baufonds Abt. VIII und bei dem Fonds zu stiftungsmäßigen Zwecken, sowie zur Sicherung der Alterszulagen, wogegen aus derselben alle Einnahme-Ausfälle und Mehraus- gaben, ausschließlich derjenigen an Alterszu- lagen und stiftungsmäßigen Zwecken zu decken sind. Verfügbare Bestände können zur Verwendung in die folgenden Jahre über- tragen, auch zinsbar angelegt werden.					
		Abteilung XIII			2865	75	

Ab- teilung	Nummer	Ausgabe Titel XIV A			Jahres- betrag		Bemerkungen
			M.	S.	M.	S.	
		Wiederholung.					
I	Abt. I	Befoldungen			78300	—	
II	" II	Mietentschädigungen bezw. Wohnungsgeldzuschüsse . .			16540	—	
III	" III	Audere persönliche Ausgaben			10190	—	
IV	" IV	Stiftungsmäßige Zwecke			—	—	
V	" V	Unterrichtsmittel			1900	—	
VI	" VI	Gerätschaften			600	—	
VII	" VII	Heizung, Beleuchtung und Wasserverbrauch			3300	—	
VIII	" VIII	Unterhaltung der Gebäude und Nebenanlagen . . .			550	—	
IX	" IX	Abgaben und Lasten			—	—	
X	" X	Pensionsfonds			1005	29	
XI	" XI	Versorgung der Hinterbliebenen der Lehrer und Beamten			—	—	
XII	" XII	Fonds zur Sicherstellung der Alterszulagen			14048	96	
XIII	" XIII	Insgemein			2865	75	
		Gesamt-Ausgabe			129300	—	
		Bemerk:					
		Außerdem hat die Stadt für die Anstalt aufzuwenden:					
		Verzinsung und Tilgung der Bauschulden			38053	77	
		Ruhegehälter und Reliktengelder			4080	—	
		Beiträge zur Ruhegehaltskasse in Köslin			7000	—	

Ist im Rechnungsjahr 1913		Voranschlag im Haushaltsplan 1914		Einnahme und Ausgabe Titel XIV B		Voranschlag für den Haushaltsplan 1915		Bemerkungen	
M	g	M	g			M	g	M	g
<div><div>B. Knaben-Mittelschule.</div><div>Einnahme.</div><div>Abt. I Hebung von den Schülern.</div><div>562834120001Schulgeld</div><div>a) Kl. IVa, IVb, V u. VI von 130 Schülern je 80 M.</div><div>b) Kl. VII, VIII u. IX von 120 Schülern je 60 M.</div><div>56283412000Summe Abteilung I</div><div>Abteilung II</div><div>Zuschüsse.</div><div>13875027501Alterszulagenkasse, Alterszulage für die Lehrer der Mittelschule</div><div>20398171502Zuschuß aus der Stadt-Hauptkasse</div><div>3427319900Summe Abteilung II</div><div>Wiederholung der Einnahmen.</div><div>56283412000Abteilung I Hebung von den Schülern</div><div>3427319900" II Zuschüsse</div><div>90556521900Gesamt-Einnahme</div><div>Ausgabe</div><div>Abt. I Besoldungen und Beiträge.</div><div>a) Besoldungen.</div><div>4006001Rektor Dietrich</div><div>31075031702Mittelschullehrer Horn</div><div>2520314003"Bozdziech</div><div>2820414004"R. R.</div><div>2820514005Lehrer Leß</div><div>3320614006"Lüdke</div><div>2220714007"R. R.</div><div>63275012830Summe a</div><div>b) Beiträge.</div><div>214828641Beiträge an die Lehrer-Alterszulagen-Kasse des Regierungsbezirks Köslin für 7 Lehrerstellen je 730 M.</div><div>20002Beiträge an die Lehrer-Ruhegehalts-Kasse des Regierungsbezirks Köslin</div><div>21484864Summe b</div></div> <div><div>Durchschnittliche Schülerzahl: Kl. IX: 46 Schüler à 60 M. = 2400 M. " VIII: 40 " " à 60 M. = 2400 " " VII: 40 " " à 60 M. = 2400 " " VI: 40 " " à 80 M. = 3200 " " V: 40 " " à 80 M. = 3200 " " IVb: 25 " " à 80 M. = 2000 " " IVa: 25 " " à 80 M. = 2000 " 17600 M.</div><div><div>10400</div><div>7200</div><div>17600</div><div>4800</div><div>13900</div><div>18700</div><div>17600</div><div>18700</div><div>36300</div><div>5680</div><div>3270</div><div>2820</div><div>2620</div><div>3320</div><div>3370</div><div>2220</div><div>23300</div><div>5110</div><div>3009</div><div>8119</div></div><div><div>Zu 2: Gehalt einschließlich Wohnungsgeld 23300 M. Hierv. ab 7 Stellen je 800 M. = 5600 M. 17700 M. 3009 M. Hiervon 170/0</div></div></div>									

Ist im Rechnungsjahr 1913	M	S	Voranschlag im Haushaltsplan 1914	M	S	Nummer	Ausgabe Titel XIV B, Abteilung I bis V	M	S	Voranschlag für den Haushaltsplan 1915	M	S	Bemerkungen
							c) Vergütungen.						
						1	Für Hilfsunterricht, Vertretungen, Mehrstunden			500		—	
							Summe c			500		—	
							d) Schuldiener-Löhne.						
			930			1	Schuldienerin Tschaff, Lohn f. Heizung. u. Reinigung	900	—				
							ders. für Reinigungsgeräte . .	30	—	930		—	
			930				Summe d			930		—	
6327	50		12830				Hierzu " a			23300		—	
2148	—		4864				" " b			8119		—	
							" " c			500		—	
8475	50		18624				Summe Abteilung I			32849		—	
							Abteilung II						
							Schulbedürfnisse aller Art.						
			30			1	Turngeräthbeschaffung und Unterhaltung . . .			120		—	
			50			2	Schülerbibliothek			100		—	
385	15		60			3	Lehrmittel aller Art			300		—	
			50			4	Utenfilien			200		—	
			60			5	Druckkosten, Buchbinderlohn, Porto pp. . . .			100		—	
385	15		250				Summe Abteilung II			820		—	
							Abteilung III						
							Heizung, Beleuchtung und						
							Wasserverbrauch.						
			1500			1	Heizung			1500		—	
			300			2	Beleuchtung			200		—	
			600			3	Wasserverbrauch			300		—	
			2400				Summe Abteilung III			2000		—	
							Abteilung IV						
							Unterhaltung der Gebäude.						
			600							600		—	
							Abteilung V						
							Insgemein und zur Abrundung.						
195	—		26							31		—	
							Wiederholung der Ausgaben.						
8475	50		18624				Abt. I Besoldungen und Beiträge			32849		—	
385	15		250				" II Schulbedürfnisse aller Art			820		—	
			2400				" III Heizung, Beleuchtung und Wasserverbrauch			2000		—	
			600				" IV Unterhaltung der Gebäude			600		—	
195	—		26				" V Insgemein und zur Abrundung			31		—	
9055	65		21900				Gesamt-Ausgabe			36300		—	

Ist im Rechnungsjahr 1913		Voranschlag im Haushaltsplan 1914		Nummer	Einnahme Titel XIV C, Abteilung I und II	Voranschlag für den Haushaltsplan 1915		Bemerkungen
M.	ℓ	M.	ℓ			M.	ℓ	
C. Volksschulen.								
Abteilung I								
Grund- und Kapitalvermögen.								
a) Grundvermögen								
1 50		1 50		1	Vom Hause Nr. 8 Münnerstraße, Grundzins aus Scharpings Testament, fällig Martini		1 50	
12		12		2	Vom von Braunschweig-Legat, Rangow'scher Wiefenzins		12	
b) Kapitalvermögen.								
96		96		1	Grundbuchforderung auf Nr. 17 Schlieffenstraße zu 4 ⁰ / ₁₀₀ vierteljährlich	2400	96	
200		200		2	Grundbuchforderung auf Nr. 2 Wallstraße zu 4 ⁰ / ₁₀₀ vierteljährlich	5000	200	
18 20		18 20		3	Stadt-Sparkassenbuch Nr. 27895 zu 3 ¹ / ₂ ⁰ / ₁₀₀	520	18 20	
11 20		11 20		4	Stadt-Sparkassenbuch Nr. 47300 zu 3 ¹ / ₂ ⁰ / ₁₀₀	320	11 20	
338 90		338 90			Summe Abteilung I	8240	338 90	
Abteilung II.								
Zu bestimmten Zwecken.								
				1	Garnison-Schul-Vermögen			
21 70		21 70			a) Major von Wolden-Legat, Stadtspar- kassenbuch Nr. 32442 zu 3 ¹ / ₂ ⁰ / ₁₀₀	620 07	21 70	
7 07		7 14			b) Kommandant von Ledebur-Legat, Stadt- sparkassenbuch Nr. 21041 zu 3 ¹ / ₂ ⁰ / ₁₀₀	208 23	7 28	Zu 1b. Sparkassenbestand 1913 = 207,— M. zugechr. 1914 1,23 „ Bestand 208,23 M.
6 30		6 30		2	Knappschatts-Schulvermögen, Stadtspar- kassenbuch Nr. 2438 zu 3 ¹ / ₂ ⁰ / ₁₀₀	180	6 30	
657		657		3	Felix Kudenreich'sches Ackerlegat, Pacht für den Ackerplan Nr. 87 im Klosterfelde v. 5,24,90 ha, Parzellen 1—6 Viehhändler Eggert und Gen. (Verpachtet für 1. 10. 1911 bis dahin 1923)		657	
42 59		42 70		4	Zur Unterstützung der Lehrer-Witwen u. -Waisen Sparkassenbuch Nr. 34694 zu 3 ¹ / ₂ ⁰ / ₁₀₀	1220 70	42 77	Zu 4. Sparkassenbestand 1913 = 1220,— M. zugechr. 1914 2,70 „ Bestand 1222,70 M.
734 66		734 84			Summe Abteilung II	2231	735 05	

Zf. im Rechnungsjahr 1913		Voranschlag im Haushaltsplan 1914		Nummer	Einnahme		Voranschlag für den Haushaltsplan 1915		Bemerkungen
M.	ℳ	M.	ℳ		Titel XIV C, Abteilung III bis V	M.	ℳ	M.	
Abteilung III									
Insgemein.									
200	—	200	—	1	Miete für Wohnungen				
					a) Siederlandschulhaus, Rektor Juchs, viertel-			200	—
150	—	150	—		jährlich nachher				
					b) Strandschulhaus, Lehrer Krause, viertel-			150	—
120	—	120	—		jährlich vorher				
					c) Haus Nr. 51 Linden-Allee, Maifuhlenauf-			120	—
280	75	225	—	2	seher Schulz, vierteljährlich nachher			225	—
150	—	150	—	3	Strafgeelder für Schulversäumnisse				
					Beihilfe aus der Kreis-Kommunalkasse für den			150	—
		700	—	4	Handfertigkeits-Unterricht			700	—
		63	76	5	Abonnementsbeträge für Schulzahnpflege				
30	—	30	—	6	Insgemein und zur Abrundung			98	55
					Gastschulgeld				
					a) Hilfsweichensteller Schmechel-Altwerder	10	—		
					b) Arbeiter Gröling-Sellnow	10	—		
					c) Frau Radloff-Papenhagen	—	—		
					d) Rittergutsbesitzer Schwerdfeger-Kölpin	—	—	20	—
930	75	1638	76		Summe Abteilung III			1663	55
Abteilung IV									
Zuschuß aus der Staatskasse.									
7050	—	7050	—	1	Staatsbeitrag auf Grund des Gesetzes vom			7050	—
					26. 5. 09 § 43.				
				2	Staatsbeitrag an die Alterszulagen-Kasse auf Grund				
					des Gesetzes vom 26. 5. 09 § 46				
65483	33	68537	50	3	Alterszulagen-Kasse, Alterszulagen für die Lehrer			67412	50
					der Volksschulen, Ausgabe Abt. Ia				
25000	—	25000	—	4	Staatskasse, Ergänzungs-Zuschuß zu den Schul-			25000	—
					unterhaltungskosten für 1. 4. 1914 bis 31. 3.				
					1916 jährlich.				
97533	33	100587	50		Summe Abteilung IV			99462	50
Abteilung V									
Zuschuß aus der Stadt-Haupt-Kasse.									
219985	76	224700	—					226800	—
Wiederholung der Einnahmen.									
338	90	338	90		Abt. I Grund- und Kapitalvermögen			338	90
734	66	734	84		" II Zu bestimmten Zwecken			735	05
930	75	1638	76		" III Insgemein			1663	55
97533	33	100587	50		" IV Zuschuß aus der Staatskasse			99462	50
99537	64	103300	—					102200	—
219985	76	224700	—		" V Zuschuß aus der Stadt-Haupt-Kasse			226800	—
319523	40	328000	—		Gesamt-Einnahme			329000	—

Sit im Rechnungsjahr 1913		Voranschlag im Haushaltsplan 1914		Nummer	Ausgabe Titel XIV C Abteilung I			Grund- gehalt	Miet- entschädi- gung	Alters- zulage		Amts- zulage	
M.	S.	M.	S.		M.	M.	M.	M.	S.	M.			
Abteilung I													
Besoldung und Ruhegehalt.													
a) Gehalt.													
5180	—	5180	—	1	Rektor Marquardt	Gehalt vierteljährlich vorher			1400	680	1900	—	1200
5180	—	5180	—	2	" Sylvester	"	"	"	1400	680	1900	—	1200
5180	—	5180	—	3	" Jüds	"	"	"	1400	680	1900	—	1200
4980	—	4980	—	4	" Sennwald	"	"	"	1400	680	1750	—	1200
4780	—	4830	—	5	" N. N.	"	"	"	1400	680	—	—	1200
3360	—	3360	—	6	Wissenschaftl. Lehrer Unruh	"	"	"	2100	360	1012	50	—
3820	—	3820	—	7	Lehrer Mielke	"	"	"	1400	520	1900	—	—
3820	—	3820	—	8	" Klander	"	"	"	1400	520	1900	—	—
3820	—	3820	—	9	" Frenz	"	"	"	1400	520	1900	—	—
3820	—	3820	—	10	" Treptow	"	"	"	1400	520	1900	—	—
3820	—	3820	—	11	" Kempin	"	"	"	1400	520	1900	—	—
4120	—	4120	—	12	" Eberlein	"	"	"	1400	520	1900	—	300
3820	—	3820	—	13	" Ebach	"	"	"	1400	520	1900	—	—
3770	—	3820	—	14	" Radtzig	"	"	"	1400	520	1900	—	—
3720	—	3820	—	15	" Albrecht	"	"	"	1400	520	1900	—	—
3620	—	3720	—	16	" Polzin	"	"	"	1400	520	1900	—	—
3620	—	3670	—	17	" Genzel	"	"	"	1400	520	1900	—	—
3620	—	3620	—	18	" Büge	"	"	"	1400	520	1900	—	—
3620	—	3620	—	19	" Müller	"	"	"	1400	520	1750	—	—
3620	—	3620	—	20	" Bauer I	"	"	"	1400	520	1750	—	—
3420	—	3470	—	21	" Schumacher	"	"	"	1400	520	1700	—	—
3420	—	3420	—	22	" Hackbart	"	"	"	1400	520	1700	—	—
3420	—	3420	—	23	" Bauer II	"	"	"	1400	520	1700	—	—
3420	—	3420	—	24	" Hörnte	"	"	"	1400	520	1700	—	—
3420	—	3420	—	25	" Schrank	"	"	"	1400	520	1500	—	—
3420	—	3420	—	26	" Henn I	"	"	"	1400	520	1500	—	—
3220	—	3420	—	27	" Schubert	"	"	"	1400	520	1500	—	—
3220	—	3420	—	28	" Steffen	"	"	"	1400	520	1500	—	—
3220	—	3320	—	29	" Klingbeil	"	"	"	1400	520	1500	—	—
3120	—	3220	—	30	" Ruhnau	"	"	"	1400	520	1300	—	—
3020	—	3020	—	31	" Krahn	"	"	"	1400	520	1100	—	—
2920	—	3020	—	32	" Behnert	"	"	"	1400	520	1100	—	—
2820	—	2920	—	33	" Zobel	"	"	"	1400	520	1100	—	—
2820	—	2870	—	34	" Zimmermann	"	"	"	1400	520	1100	—	—
2820	—	2820	—	35	" Poppe	"	"	"	1400	520	1100	—	—
2732	50	2920	—	36	" Krause	"	"	"	1400	520	900	—	100
2320	—	2382	50	37	" Klug	"	"	"	1400	520	650	—	—
2220	—	2320	—	38	" Stockfisch	"	"	"	1400	520	400	—	—
2220	—	2320	—	39	" Roschild	"	"	"	1400	520	400	—	—
2220	—	2320	—	40	" Kranz	"	"	"	1400	520	400	—	—
2220	—	2320	—	41	" Ratzmann	"	"	"	1400	520	400	—	—
2120	—	2270	—	42	" Woller	"	"	"	1400	520	400	—	—
2120	—	2220	—	43	" Henn II	"	"	"	1400	520	400	—	—
2120	—	2170	—	44	" Schmeck	"	"	"	1400	520	400	—	—
2120	—	2120	—	45	" Pregel	"	"	"	1400	520	300	—	—
2320	—	2420	—	46	" Maas	"	"	"	1400	520	200	—	300
153622	50	156022	50					Seite	65100	24560	60712	50	6700

Nummer	Voranschlag für den Haushaltsplan 1915		Dienst- antritt	Dienst- alter	Alters- stufe	E r l ä u t e r u n g e n
	M	J				
1	5180	—	1. 4. 73	42	IX	
2	5180	—	1. 10. 74	41	IX	
3	5180	—	1. 7. 78	37	IX	
4	5030	—	11. 12. 84	31	IX	
5	3280	—	—	—	—	
6	3472	50	10. 4. 90	25	VII	Der Rektor Dietrich ist nach der Knaben-Mittelschule übernommen. v. 1. 7. 15—1. 7. 18 Befoldung alter Ordnung.
7	3820	—	1. 5. 75	40	IX	
8	3820	—	1. 11. 75	40	IX	
9	3820	—	1. 11. 76	39	IX	
10	3820	—	1. 5. 78	37	IX	
11	3820	—	1. 1. 79	36	IX	
12	4120	—	21. 8. 79	36	IX	
13	3820	—	15. 10. 80	35	IX	
14	3820	—	1. 7. 82	33	IX	
15	3820	—	1. 10. 82	33	IX	
16	3820	—	1. 10. 83	32	IX	
17	3820	—	23. 10. 83	32	IX	
18	3820	—	1. 4. 84	31	IX	v. 1. 4. 15.
19	3670	—	1. 11. 84	31	IX	v. 1. 1. 16.
20	3670	—	1. 12. 84	31	IX	v. 1. 1. 16.
21	3620	—	1. 11. 86	29	VIII	v. 1. 1. 15—1. 1. 18.
22	3620	—	1. 3. 87	28	VIII	v. 1. 4. 15—1. 4. 18.
23	3620	—	1. 4. 87	28	VIII	v. 1. 4. 15—1. 4. 18.
24	3620	—	1. 4. 87	28	VIII	v. 1. 4. 15—1. 4. 18.
25	3420	—	1. 4. 88	27	VII	v. 1. 4. 13—1. 4. 16.
26	3420	—	1. 10. 88	27	VII	v. 1. 10. 13—1. 10. 16.
27	3420	—	18. 2. 89	26	VII	v. 1. 4. 14—1. 4. 17.
28	3420	—	1. 4. 89	26	VII	v. 1. 4. 14—1. 4. 17.
29	3420	—	1. 10. 89	26	VII	v. 1. 10. 14—1. 10. 17.
30	3220	—	1. 10. 91	24	VI	v. 1. 10. 13—1. 10. 16.
31	3020	—	7. 3. 94	21	V	v. 1. 4. 13—1. 4. 16.
32	3020	—	1. 9. 94	21	V	v. 1. 10. 13—1. 10. 16.
33	3020	—	3. 7. 95	20	V	v. 1. 10. 14—1. 10. 17.
34	3020	—	1. 11. 95	20	V	v. 1. 1. 15—1. 1. 18.
35	3020	—	23. 1. 96	19	V	v. 1. 4. 15—1. 4. 18.
36	2920	—	1. 1. 98	17	IV	v. 1. 1. 14—1. 1. 17.
37	2570	—	11. 9. 01	14	III	v. 1. 1. 15—1. 1. 18.
38	2320	—	1. 9. 03	12	II	v. 1. 10. 13—1. 10. 16.
39	2320	—	1. 10. 03	12	II	v. 1. 10. 13—1. 10. 16.
40	2320	—	1. 10. 03	12	II	v. 1. 10. 13—1. 10. 16.
41	2320	—	1. 10. 03	12	II	v. 1. 10. 13—1. 10. 16.
42	2320	—	1. 5. 04	11	II	v. 1. 7. 14—1. 7. 17.
43	2320	—	12. 9. 04	11	II	v. 1. 10. 14—1. 10. 17.
44	2320	—	15. 10. 04	11	II	v. 1. 1. 15—1. 1. 18.
45	2220	—	5. 9. 05	10	II	v. 1. 10. 15—1. 10. 18.
46	2420	—	1. 10. 06	9	I	v. 1. 10. 13—1. 10. 16.
15707250						

Sit im Rechnungsjahr 1913		Voranschlag im Haushaltsplan 1914		Nummer	Ausgabe Abteilung I, Titel XIV C.	Grund- gehalt	Miet- entschädi- gung	Alters- zulage		Amts- zulage
M	S	M	S			M	M	M	S	M
153622	50	156022	50		Uebertrag	65100	24560	60712	50	6700
3020	—	3020	—	47	Lehrer Jenke Gehalt vierteljährlich vorher	1400	520	200	—	—
3820	—	3820	—	48	„ Krafow	1400	520	200	—	—
2840	—	2840	—	49	Lehrerin Tschmer	1200	390	1250	—	—
2615	—	2690	—	50	„ Lischow	1200	390	1100	—	—
2390	—	2390	—	51	„ Kiefow	1200	390	800	—	—
2090	—	2090	—	52	„ Wilke	1200	390	650	—	—
1902	50	1940	—	53	„ Rohde	1200	390	350	—	—
1740	—	1790	—	54	„ Schindler	1200	390	200	—	—
1690	—	1715	—	55	„ Tschmer	1200	390	200	—	—
1690	—	1690	—	56	„ Gnirck	1200	390	150	—	—
1765	—	1840	—	57	„ Eberlein	1200	390	100	—	150
1615	—	1690	—	58	„ Müller, Klara	1200	390	100	—	—
1590	—	1690	—	59	„ Marquardt	1200	390	100	—	—
1590	—	1665	—	60	„ Neigel	1200	390	100	—	—
1590	—	1590	—	61	„ Witte	1200	390	100	—	—
1590	—	1590	—	62	„ Rinow	1200	390	—	—	—
1590	—	1590	—	63	„ Sanft	1200	390	—	—	—
1590	—	1590	—	64	„ Brüssow	1200	390	—	—	—
1470	—	1590	—	65	„ Müller, Anna	1200	390	—	—	—
2040	—	2190	—	66	Handarbeitslehrerin Bohn	1000	390	800	—	—
1490	—	1565	—	67	Technische Lehrerin Bender	1000	390	200	—	—
1415	—	1490	—	68	„ „ Scheunemann	1000	390	100	—	—
1190	—	1390	—	69	„ „ Backe monatlich	800	390	—	—	—
—	—	—	—	70	Haushaltungslehrerin Maß	800	390	—	—	—
—	—	—	—	71	Technische Hilfslehrerin Wolff Vergütung	800	390	—	—	—
197945	—	201477	50		Summe a	93700	34570	67412	50	6850
b) Beiträge.										
31182	—	31898	—	1	Beiträge an die Alterszulagenkasse des Regierungsbezirks Köslin					
					für 48 Lehrerstellen je 730 M.			35040	M.	
					„ 22 Lehrerinnenstellen je 191 M.			4202	„	39242
					Hierauf werden erstattet:					
					für 18 Lehrerstellen je 337 M.			6066	M.	
					„ 7 Lehrerinnenstellen je 114 M.			798	„	6864
24710	20	24854	—	2	Beiträge an die Ruhegehaltskasse für die Lehrer an den öffentlichen Schulen des Regie- rungsbezirks Köslin					
55892	20	56752	—							
								Summe b		
c) Vergütung.										
638	75	600	—	1	Für Handarbeitsunterricht an der Münderschule					
—	—	120	—	2	Für Handarbeitsunterricht an der Strandschule					
—	—	120	—	3	Für Handarbeitsunterricht an der Hilfschule					
7870	50	7000	—	4	Für Hilfsunterricht, Vertretungen, Mehrstunden					
8509	25	7840	—					Summe c		

Nummer	Voranschlag für den Haushaltsplan 1915		Dienst- antritt	Dienst- alter	Alters- stufen	E r l ä u t e r u n g e n
	M.	S.				
	157072	50				
47	2120	—	1. 10. 06	9	I	v. 1. 10. 13—1. 10. 16
48	2120	—	21. 11. 07	8	I	v. 1. 1. 15—1. 1. 18
49	2840	—	10. 3. 80	35	IX	
50	2690	—	1. 10. 85	30	VIII	v. 1. 10. 13—1. 10. 16
51	2390	—	1. 4. 91	24	VI	v. 1. 4. 13—1. 4. 16
52	2240	—	28. 2. 96	19	V	v. 1. 4. 15—1. 4. 18
53	1940	—	11. 6. 00	15	III	v. 1. 7. 13—1. 7. 16
54	1790	—	1. 10. 03	12	II	v. 1. 10. 13—1. 10. 16
55	1790	—	8. 10. 04	11	II	v. 1. 1. 15—1. 1. 18
56	1740	—	9. 8. 05	10	II	v. 1. 10. 15—1. 10. 18
57	1840	—	27. 11. 06	9	I	v. 1. 1. 14—1. 1. 17
58	1690	—	1. 1. 07	8	I	v. 1. 1. 14—1. 1. 17
59	1690	—	1. 4. 07	8	I	v. 1. 4. 14—1. 4. 17
60	1690	—	28. 5. 07	8	I	v. 1. 7. 14—1. 7. 17
61	1690	—	15. 4. 07	8	I	v. 1. 7. 14—1. 7. 17
62	1590	—	1. 4. 10	5	—	bis 1. 4. 17
63	1590	—	1. 4. 10	5	—	bis 1. 4. 17
64	1590	—	1. 4. 11	4	—	bis 1. 4. 18
65	1590	—	1. 10. 11	4	—	bis 1. 10. 18
66	2190	—	1. 4. 92	23	VI	v. 1. 4. 14—1. 4. 17
67	1590	—	10. 5. 04	11	II	v. 1. 7. 14—1. 7. 17
68	1490	—	1. 11. 06	9	I	v. 1. 1. 14—1. 1. 17
69	1190	—	1. 4. 13	2	—	bis 1. 4. 20
70	1190	—	1. 4. 15	—	—	bis 1. 4. 22
71	1190	—	Die Hilfslehrerin Wolff erhält das Gehalt einer einstweilig angestellten Lehrerin, ist jedoch noch nicht angestellt. Stadtv.-Beschl. v. 3. 9. 14. Nr. 260.			
	202532	50				
1	32378	—				
2	24735	—				
	57113	—				
			Zu 2: Gehalt einschließlich Wohnungsgeld rund 201500 M. Hiervon ab 70 Stellen je 800 M. 56000 „ 145500 M. Hiervon 17% — 24735 „			
1	600	—				
2	120	—				
3	120	—				
4	6000	—				
	6840	—				

Ist im Rechnungsjahr 1913		Voranschlag im Haushaltsplan 1914		Nummer	Ausgabe Titel XIV C, Abteilung I d und e.			Voranschlag für den Haushaltsplan 1915		Bemerkungen
M	S	M	S			M	S	M	S	
d) Ruhegehalt.										
120	—	120	—	1	Lehrerin Linke, Ruhegehalt			120	—	Zu 13. Die Erziehungsbeihilfen kommen in Abgang, da die Kinder das 16. Lebensjahr vollendet haben.
150	—	150	—	2	„ Ledebur, Ruhegehalt			150	—	
83	33	50	—	3	Verw. Lehrer Lademann, Erziehungsbeihilfen für ihre Kinder			—	—	
353	33	320	—		Summe d			270	—	
e) Schuldiener-Löhne.										
960	—	960	—	1	Knabenschule Domstraße 10 Schuldiener Burzlaff, Lohn für Heizung und Reinigung, monatlich nachher	915	—	960	—	Zu 5. Erhöhung genehmigt durch Stadtv.-Beschluss 22. 12. 13 Nr. 521.

Zeit im Rechnungsjahr 1913		Voranschlag im Haushaltsplan 1914		Nummer	Ausgabe Titel XIV C, Abteilung II.		Voranschlag für den Haushaltsplan 1915		Bemerkungen
M.	ℳ	M.	ℳ		M.	ℳ	M.	ℳ	
Abteilung II Zu bestimmten Zwecken.									
21 70		21 70		1	Garnison-Schulvermögen				
					a) Major von Wolden-Legat für zwei arme Soldatenschulkinder, fällig Weihnachten			21 70	
7 07		7 14			b) Kommandant von Ledebur-Legat				
					aa) für 2 gute Schüler	6 —			
					bb) zur Kapitalisierung	1 28		7 28	
6 30		6 30		2	Knappschäfts-Schulvermögen auf Schulbedarf armer Kinder, Siederlandschule			6 30	Zu 2. Schulpflichtige Knappschäftsgenossenkinder sind nicht mehr vorhanden. Verfügung v. 27. 10. 96.
657 —		657 —		3	Felix Kundenreich'sches Legat				
					a) Steuerkasse, Gemeindesteuer	42 25			
					b) Beiträge:				
					1. zur Landwirtschaftskammer	— 90			
					2. zur Pomm. land- und forstwirtschaftlichen Berufsgenossenschaft	6 50			
					c) dem Lehrer Kleist in Großjeßtin 1/3 der Einnahme für den Sommer-Schulunterricht	202 45			
					d) auf Schulbedarf armer Kinder aller Schulen 2/3 der Einnahme: Knabenschule 100 M., Mädchenschule 100 M., Georgenschule 50 M., Münderichschule 90 M., Siederlandschule 44,90 M., Strandschule 20 M.	404 90		657 —	
42 59		42 70		4	Zur Unterstützung der Lehrer-Witwen u. Waisen Lehrerwitwe N. N. 40 M. und zur Kapitalisierung 2,77 M.			42 77	
1124 46		1080 —		5	Schulbedarf armer Kinder				
					a) Knabenschule	300 —			
					b) Mädchenschule	300 —			
					c) Georgenschule	90 —			
					d) Münderichschule	150 —			
					e) Siederlandschule	200 —			
					f) Strandschule	20 —			
2134 —		2134 —		6	Der königlichen Kreiskasse	20 —		1080 —	
					Beiträge zur Volksschullehrer-Witwen- und Waisenkasse				
3993 12		3948 84			Summe Abteilung II			2134 —	Zu 6. Die Beiträge werden v. 1. 4. 15 ab neu festgesetzt.
								3949 05	

Zu 2. Schulpflichtige Knappschäftsgenossenkinder sind nicht mehr vorhanden. Verfügung v. 27. 10. 96.	Summe	400	400	140	240	251 20	40
	II 5	300	300	90	150	200	20
	II 3	100	100	50	90	44 90	20
	II 2					6 30	
	II 1						

Zu 6. Die Beiträge werden v. 1. 4. 15 ab neu festgesetzt.

Ist im Rechnungsjahr 1913		Voranschlag im Haushaltsplan 1914		Nr.	Ausgabe		Voranschlag für den Haushaltsplan 1915	Bemerkungen
M	S	M	S				M S M S	
					Abteilung III			
					Für besondere Unterrichtszwecke.			
226	25	440	—	1	Bergütung für Erteilung des Turnunterrichts			
				a)	Mündererschule	400 —		
				b)	Strandschule	40 —	440	—
402	96	450	—	2	Für Turngerätabeschaffung und Unterhaltung			
				a)	Rnabenschule	100 —		
				b)	Mädchenschule	90 —		
				c)	Georgenschule	70 —		
				d)	Mündererschule	100 —		
				e)	Siederlandschule	90 —		
				f)	Strandschule	10 —	460	—
289	29	325	—	3	Unterrichtsbedarf für den Handarbeitsunterricht			
				a)	Mädchenschule	120 —		
				b)	Georgenschule	40 —		
				c)	Mündererschule	75 —		
				d)	Siederlandschule	75 —		
				e)	Strandschule	15 —	325	—
636	82	675	—	4	Für den Zeichenunterrichtsbedarf			
				a)	Knabenschule	180 —		
				b)	Mädchenschule	180 —		
				c)	Georgenschule	80 —		
				d)	Mündererschule	100 —		
				e)	Siederlandschule	120 —		
				f)	Strandschule	15 —	675	—
122	94	200	—	5	Lehrmittel für die physikalische Sammlung			
				a)	Knabenschule	40 —		
				b)	Mädchenschule	40 —		
				c)	Georgenschule	40 —		
				d)	Mündererschule	40 —		
				e)	Siederlandschule	40 —	200	—
1939	20	1000	—	6	Haushaltungs- Schul - Unterricht			
				a)	Beschaffung von Geräten	200 —		
				b)	Unterrichtsbedarf	800 —		
				c)	Feuerung	150 —	1150	—
100	—	300	—	7	Zur Unterhaltung des Schulgartens in der Stadt-			
					gärtnerei an die Badefasse		300	—
387	—	400	—	8	Für Erteilung des Handfertigkeits-Unterricht			
				a) 1.	Lehrer Bach, vierteljährlich nachher	180 —		
				2.	" Hackbart, " " " " " "	180 —		
				b)	für den Unterrichtsbedarf	40 —	400	—
4104	46	3790	—		Seite		3950	—

Sit im Rechnungsjahr 1913		Voranschlag im Haushaltsplan 1914		Nummer	Ausgabe Titel XIV C, Abteilung III und IV	Voranschlag für den Haushaltsplan 1915		Bemerkungen
M	S	M	S			M	S	
4104	46	3790	—		Uebertrag		3950	—
467	38	500	—	9	Für die Jugendpflege		500	—
300	—	300	—	10	Kolberger Turnverein für Benutzung des Turn- platzes am Malsowgraben durch die Schulen fällig 1. Oktober und 1. April nachher		300	—
680	31	675	—	11	Für die Hilfschule			
					a) Schuldienerin Alekowsky, Lohn für Heizung und Reinigung einschließlich Entschädigung für Gerätschaften pp.	261	75	
					b) Schulbedürfnisse aller Art	150	—	
					c) Feuerungsmaterial	263	25	675 —
400	—	400	—	12	Für Erteilung des Schwimmunterrichts		400	—
300	—	300	—	13	Für Erteilung des Stotterer-Unterrichts, Lehrer Steffen, 1. 4. 11 b. a. w. vierteljährlich nachher		300	—
6252	15	5965	—		Summe Abteilung III		6125	—
Abteilung IV Schulbedürfnisse.								
303	61	300	—	1	Für die Lehrerbibliothek einschließlich Buchbinder- lohn		300	—
388	95	525	—	2	Für die Schülerbibliothek			
					a) Knabenschule	125	—	
					b) Mädchenschule	100	—	
					c) Georgenschule	75	—	
					d) Münder Schule	125	—	
					e) Siederland Schule	100	—	
					f) Strandschule	25	—	550 —
1583	64	1330	—	3	Auf Lehrmittel aller Art			
					a) Knabenschule	350	—	
					b) Mädchenschule	260	—	
					c) Georgenschule	240	—	
					d) Münder Schule	300	—	
					e) Siederland Schule	300	—	
					f) Strandschule	30	—	1480 —
981	96	925	—	4	Auf Utensilien			
					a) Knabenschule	300	—	
					b) Mädchenschule	230	—	
					c) Georgenschule	120	—	
					d) Münder Schule	100	—	
					e) Siederland Schule	220	—	
					f) Strandschule	25	—	995 —
3258	16	3080	—		Seite		3325	—

Ist im Rechnungsjahr 1913		Voranschlag im Haushaltsplan 1914		Nummer	Ausgabe Titel XIV C, Abteilung IV bis VI.		Voranschlag für den Haushaltsplan 1915		Bemerkungen
M	ℒ	M	ℒ			M. ℒ	M	ℒ	
3258	16	3080	—		Uebertrag		3325	—	
192	98	225	—	5	Auf Druckkosten				
					a) Knabenschule	60	—		
					b) Mädchenschule	40	—		
					c) Georgenschule	35	—		
					d) Münderschule	40	—		
					e) Siederlandschule	40	—		
					f) Strandschule	10	—	225	—
3451	14	3305	—		Summe Abteilung IV		3550	—	
					Abteilung V				
					Heizung, Beleuchtung, Reinigung				
					und sonstige Abgaben.				
				1	Auf Heizungsmaterial, Anfuhr, Zerkleinerung und Abtragung				
711	18	700	—		a) 1. Knabenschule, Domstraße		700	—	
570	91	600	—		2. Knabenschule, Schlieffenstraße		600	—	
969	81	1200	—		b) Mädchenschule		1200	—	
633	01	700	—		c) Georgenschule		700	—	
2305	87	2400	—		d) Münderschule		2400	—	
1302	91	1000	—		e) Siederlandschule		1000	—	
130	64	200	—		f) Strandschule		200	—	
586	34	600	—		g) Schule auf dem Salzberge		600	—	
7210	67	7400	—		Summe 1		7400	—	
1721	24	1500	—	2	Beleuchtung und Reinigung		1700	—	
1609	90	1700	—	3	Wasserverbrauch		1700	—	
10541	81	10600	—		Summe Abteilung V		10800	—	
					Abteilung VI				
					A. Erbauung der Gebäude.				
15230	—			1	Verzinsung und Tilgung der Anleihen für den Neubau der Münderschule				
					a) Zinsen	Kapital			
		10640	—		1. Stadt-Sparkasse Elberfeld zu 4 1/2%	260680	—	10427	20
		4590	—		2. " " Ankam zu 4 1/4%	105840	—	4498	20
					b) Tilgung				
		5320	—		1. Stadt-Sparkasse Elberfeld			5532	80
		2160	—		2. " " Ankam			2251	80
15230	—	22710	—		Summe A	366520	—	22710	—
					B. Unterhaltung der Gebäude und Gärten.				
354	03	450	—	1a	Knabenschule, Domstraße		450	—	
632	41	300	—	1b	Knabenschule, Schlieffenstraße		400	—	
1245	42	400	—	2	Mädchenschule		500	—	
2231	86	1150	—		Seite		1350	—	

Die Tilgungen sind am 31.
3. 16 fällig.

Ist im Rechnungsjahr 1913		Voranschlag im Haushaltsplan 1914		Nummer	Ausgabe Titel XIV C, Abteilung VI und VII.			Voranschlag für den Haushaltsplan 1915		Bemerkungen
M.	ℳ	M.	ℳ			M.	ℳ	M.	ℳ	
2231	86	1150	—		Uebertrag			1350	—	
467	30	325	—	3	Georgenschule			325	—	
135	16	275	—	4	Münderschule a) Gebäude	200	—			
43	—	—	—		b) Schulgarten	50	—	250	—	
1283	52	450	—	5	Siederlandsschule			450	—	
232	31	200	—	6	Schule auf dem Salzberge			200	—	
88	21	200	—	7	Strandsschule			200	—	
—	—	50	—	8	Turnschuppen und Abort in der Maikuhle			50	—	
4481	56	2650	—		Summe B			2825	—	
15230	—	22710	—		Hierzu " A			22710	—	
19711	56	25360	—		Summe Abteilung VI			25535	—	
Abteilung VII										
Beiträge.										
248	—	248	—	1	Der Gemeinde Neuwerder, Schulbeiträge für die nach Neuwerder eingeschulsten Kinder					
				a)	in bar (für das Rechnungsjahr) halbjährlich vorher	200	—			
				b)	6 Kaster Torf vom Gr. Moor Nr. 1 zu je 8 M.	48	—	248	—	
195	—	160	—	2	Der Gemeinde Neuquehn, Schulbeiträge für die nach Neuquehn eingeschulsten Kinder (angenommen sind 16 Kinder je 10 M.)			160	—	
274	—	320	—	3	Der Gemeinde Bullenwinkel, Schulbeiträge für die nach Bullenwinkel eingeschulsten Kinder (für jedes Kind jährlich 8 M.) fällig am 1. 10. vorher (angenommen sind 40 Schulkinder)			320	—	
20	—	15	—	4	Der Gemeinde Gribow, Schulbeiträge für die nach Gribow eingeschulsten Kinder des Torfinspektors Otto			10	—	
175	—	140	—	5	Der Gemeinde Neutramm, Schulbeiträge für die nach Neutramm eingeschulsten Kinder fällig 1. April vorher (angenommen sind 14 Schulkinder je 10 M.)			140	—	
10	—	10	—	6	Der Gemeinde Necknin, Schulbeitrag für 1 nach Necknin eingeschulsten Knaben			10	—	
70	—	40	—	7	Der Gemeinde Sellnow, Schulbeiträge für 4 in Sellnow eingeschulte Kinder aus Hanchenberg und Rauzenberg je 10 M.			40	—	
—	—	—	—	8	Der Gemeinde Kolberger Deep, Schulbeiträge für die nach Kolberger Deep eingeschulsten Kinder (angenommen sind 2 Schulkinder je 7 M.)			14	—	
278	—	278	—	9	Der Industrie- und Haushaltungsschule					
				a)	Zur Befoldung von Hilfskräften an der Industrieschule					Zu 9 a bis c. Nach Titel III übertragen.
				b)	zur Befoldung von Hilfskräften an der Haushaltungsschule					
				c)	zur Beschaffung von Heizungsmaterial					
1270	—	1211	—		Seite			942	—	

Ist im Rechnungsjahr 1913		Voranschlag im Haushaltsplan 1914		Nummer	Ausgabe Titel XVI C, Abteilung VII und VIII	Voranschlag für den Haushaltsplan 1915		Bemerkungen
M.	S.	M.	S.			M.	S.	
1270	—	1211	—		Uebertrag	942	—	
120	—	120	—	10	Dem Vaterländischen Frauenverein, Beitrag für die Haushaltungsschule	—	—	Nach Titel III übertragen.
85	—	85	—	11	Der Kleinkinder-Bewahranstalt zur Beschaffung von Heizungsmaterial	—	—	Nach Titel XIII A 1 übertragen.
1475	—	1416	—		Summe Abteilung VII	942	—	
Abteilung VIII								
Insgemein.								
231	40	300	—	1	Auf Reise- und Umzugskosten	300	—	
1300	—	1300	—	2	Entfestigungskasse, Miete für zu Schulzwecken hergerichtete Räume	—	—	
					a) Artillerie-Kaserne, Domstraße	300	—	
					b) Altes Siedehaus, Salzberg	1000	—	
50	—	50	—	3	Behandlung der Granulose in den Volksschulen	—	—	
					Augenarzt Dr. Fabian, Vergütung vierteljährlich nachher	50	—	
1200	—	1200	—	4	Den Schulärzten	—	—	
					a) Dr. Rohde, Vergütung vierteljährlich nachh.	600	—	
					b) Dr. Fabian, " " " "	600	—	
		1300	—	5	Schul-Zahnpflege	—	—	
					a) den Zahnärzten, Vergütung	1000	—	
					b) Beschaffung und Unterhaltung von Utensilien, Instrumenten und Füllungsmaterial	300	—	
80	—	80	—	6	Eigentümer Schwerdtfeger für Abfuhr der Aborttonnen pp. für die Schule auf dem Salzberge und die Siederlandschule, vierteljährlich nachher	80	—	
228	64	200	—	7	Beiträge zur Invaliden- und Hinterbliebenen-Versicherung und Beiträge zur Krankenkasse	250	—	
388	—	400	—	8	Für Speisung armer Schulkinder	400	—	
230	72	124	16	9	Insgemein	301	95	
3708	76	4954	16		Summe Abteilung VIII	5181	95	
Wiederholung der Ausgaben.								
2688	16	2724	51		Abt. I Besoldungen und Ruhegehälter	2729	17	
3993	12	3948	84		" II Zu bestimmten Zwecken	3949	05	
6252	15	5965	—		" III Für besondere Unterrichtszwecke	6125	—	
3450	14	3305	—		" IV Schulbedürfnisse	3550	—	
10541	81	10600	—		" V Heizung, Beleuchtung und sonstige Ausgaben	10800	—	
19711	56	25360	—		" VI Unterhaltung der Gebäude	25535	—	
1475	—	1416	—		" VII Beiträge	942	—	
3708	76	4954	16		" VIII Insgemein	5181	95	
317949	82	328000	—		Summe	329000	—	

Zu 5: Hierauf sind 700 M. als Erstattung durch Abonnenten angenommen. (siehe Sinn. XIV B III 4.)

Ist im Rechnungsjahr 1913		Voranschlag im Haushaltsplan 1914		Nummer	Titel XIV D	Voranschlag für den Haushaltsplan 1915		Bemerkungen																		
M	ℒ	M	ℒ			M	ℒ																			
					D. Katholische Schule.																					
					Einnahme.																					
1100	—	1150	—	1	Alterszulagenkasse, Alterszulage für 1 Lehrer . .	1300	—																			
4908	82	7290	—	2	Zuschuß aus der Stadthauptkasse	7150	—																			
6008	82	8440	—		Summe Einnahme	8450	—																			
					Ausgabe.																					
					Abteilung I																					
					Besoldungen und Beiträge.																					
					a) Gehalt.																					
					<table><tr><th>Grund- gehalt</th><th>Miet- entschä- digung</th><th>Alters- zulagen</th><th>Amts- zulagen</th></tr><tr><td></td><td></td><td></td><td></td><td></td><td></td><td></td><td></td><td></td></tr></table>	Grund- gehalt	Miet- entschä- digung	Alters- zulagen	Amts- zulagen																	
Grund- gehalt	Miet- entschä- digung	Alters- zulagen	Amts- zulagen																							
3120	—	3170	—	1	Lehrer Schröter, Gehalt vierteljähr- lich vorher . .	1400	520	1300	100	3320	21.10. 92	23	VI	v. 1. 1. 15— 1. 1. 18												
—	—	1920	—	2	Lehrer H. H. . .	1400	520	—	—	1920																
3120	—	5090	—		Summe a	2800	1040	1300	100	5240																
					b) Beiträge.																					
716	—	716	—	1	Beiträge an die Alterszulagenkasse des Regierungs- bezirks Köslin für Lehrer der katholischen Schule					716																
398	80	578	—	2	Beiträge an die Ruhegehaltskasse für die Lehrer an den öffentlichen Schulen des Regierungs- bezirks Köslin					428																
					c) Vergütungen.																					
421	25	480	—	1	Für Hilfsunterricht					480																
100	—	120	—	2	Für den Handarbeitsunterricht					120																
					d) Schuldiener-Löhne.																					
198	—	198	—	1	Schuldiener Debski, Lohn für Heizung und Reinigung, monatlich nachher					180																
					Demselben für Beschaffung der Reinigungsgerät- schaften, vierteljährlich nachher					7 50																
					Demselben für 1 Kloster Dorf					7 —																
					Für Anfuhr					3 50																
4954	05	7182	—		Summe Abteilung I					7182																

Ist im Rechnungsjahr 1913		Voranschlag im Haushaltsplan 1914		Nummer	Ausgabe Titel XIV D, Abteilung II bis V	Voranschlag für den Haushaltsplan 1915		Bemerkungen
M	S	M	S			M	S	
Abteilung II								
Zu bestimmten Zwecken.								
38	—	38	—	1	Königliche Kreiskasse, Beiträge zur Volksschullehrer- Witwen- und Waisenkasse für 1 Lehrer . . .	38	—	Zu 1: Der Beitrag wird vom 1. 4. 15 neu festgelegt.
45	96	50	—	2	Schulbedarf armer Kinder . . .	50	—	
9	30	12	—	3	Für den Handarbeitsunterricht (Unterrichtsbedarf) . . .	12	—	
93	26	100	—		Summe Abteilung II	100	—	
Abteilung III								
Schulbedürfnisse.								
27	85	40	—	1	Für die Schülerbibliothek . . .	40	—	
50	70	50	—	2	Auf Lehrmittel aller Art . . .	50	—	
51	44	50	—	3	Utenfilien . . .	50	—	
10	—	10	—	4	Auf Druckkosten . . .	10	—	
44	—	40	—	5	Für Zeichenunterricht . . .	40	—	
—	—	25	—	6	Für Turn- und Spielgerätschaften . . .	25	—	
183	99	215	—		Summe Abteilung III	215	—	
Abteilung IV								
Heizung pp.								
285	62	300	—	1	Auf Heizungsmaterial einschließlich Anfuhr . .	300	—	
51	90	120	—	2	Auf Unterhaltung der Defen pp. . .	120	—	
—	—	—	—	3	Wasserverbrauch der Klosettanlage . . .	40	—	
—	—	24	—	4	Kanalgebühr . . .	—	—	
337	52	444	—		Summe Abteilung IV	460	—	
Abteilung V								
Insgemein.								
440	—	440	—	1	St. Martins-Kirchengemeinde			
				a)	Miete für 2 Klassenräume, vierteljährlich nachher . . .	400	—	
				b)	Beitrag zur Wasserabgabe, zum Schornstein- kehrlohn und zu den Kosten der Müllabfuhr, vierteljährlich nachher . . .	40	—	
—	—	59	—	2	Insgemein . . .	440	—	
440	—	499	—		Summe Abteilung V	493	—	
4954	05	7182	—		Hierzu: " " I	7182	—	
93	26	100	—		" " " II	100	—	
183	99	215	—		" " " III	215	—	
337	52	444	—		" " " IV	460	—	
6008	82	8440	—		Gesamt-Ausgabe	8450	—	

Ist im Rechnungsjahr 1913		Voranschlag im Haushaltsplan 1914		Nummer	Einnahme und Ausgabe Titel XIV E			Voranschlag für den Haushaltsplan 1915		Bemerkungen
M	S	M	S			M	S	M	S	
E. Gewerbliche Fortbildungsschule.										
Einnahme.										
Abteilung I										
Schulgeld.										
2753	—	2400	—	1	Schulgeld von den Fortbildungsschülern			2367	—	
2753	—	2400	—		Summe Abteilung I			2367	—	
Abteilung II										
Zuschüsse.										
2343	19	2124	—	1	Zuschuß von der Stadtgemeinde Kolberg			2194	—	
4357	40	4246	—	2	Staatszuschuß			4389	—	
6700	59	6370	—		Summe Abteilung II			6583	—	
Wiederholung der Einnahmen.										
2753	—	2400	—		Abteilung I Schulgeld			2367	—	
6700	59	6370	—		" II Zuschüsse			6583	—	
9453	59	8770	—		Gesamt-Einnahme			8950	—	
Ausgabe.										
Abteilung I										
Persönliche Ausgaben.										
390	—	400	—	1	Dem Schulleiter, Vergütung			390	—	
2200	—	2200	—	2	Den Zeichenlehrern, Vergütung für 880 Stunden je 2,50 Mk.			2200	—	
180	—	180	—	3	Dem Leiter der Schule im Sommer- und Winter-Halbjahr			180	—	
5680	—	5250	—	4	Den übrigen Lehrern, Vergütung für 2100 Stunden je 2,50 Mk.			5250	—	
100	—	100	—	5	Den Schuldienern, Vergütung für Reinigung und Bedienung			150	—	
8550	—	8130	—		Summe Abteilung I			8170	—	
Abteilung II										
Sachliche Ausgaben.										
429	49	416	—	1	Lehr- und Lernmittel			500	—	
95	70	96	—	2	Auszeichnung fleißiger Schüler			100	—	
98	10	64	—	3	Druckkosten			100	—	
280	30	64	—	4	Unvorhergesehene Ausgaben			80	—	
903	59	640	—		Summe Abteilung II			780	—	
Wiederholung der Ausgaben.										
8550	—	8130	—		Abteilung I Persönliche Ausgaben			8170	—	
903	59	640	—		II Sachliche Ausgaben			780	—	
9453	59	8770	—		Gesamt-Ausgabe			8950	—	

Ist im Rechnungsjahr 1913		Voranschlag im Haushaltsplan 1914		Nummer	Einnahme und Ausgabe Titel XIV F	Voranschlag für den Haushaltsplan 1915		Bemerkungen
M.	ℳ	M.	ℳ			M.	ℳ	
F. Kaufmännische Fort- bildungsschule.								
E i n n a h m e.								
Abteilung I								
Schulgeld.								
2592	50	2400	—	1	Schulgeld von den Schülern	2700	—	
2592	50	2400	—		Summe Abteilung I	2700	—	
Abteilung II								
Zuschüsse.								
794	24	850	—	1	Zuschuß von der Stadtgemeinde Kolberg	713	—	
794	24	850	—	2	Staatszuschuß für 1915 vierteljährlich vorher	713	—	
1588	48	1700	—		Summe Abteilung II	1426	—	
Wiederholung der Einnahmen.								
2592	50	2400	—		Abteilung I Schulgeld	2700	—	
1588	48	1700	—		" II Zuschüsse	1426	—	
4180	98	4100	—		Gesamt-Einnahme	4126	—	
A u s g a b e.								
Abteilung I								
Persönliche Ausgaben.								
150	—	150	—	1	Dem Schulleiter, Vergütung	150	—	
2160	—	2160	—	2	Den Lehrern für 864 Stunden je 2,50 M.	2160	—	
1296	—	1296	—	3	Dem Leiter der Schule für 432 Stunden je 3 M.	1296	—	
60	—	60	—	4	Dem Schuldiener, Vergütung für Reinigung und Bedienung	70	—	
3666	—	3666	—		Summe Abteilung I	3676	—	
Abteilung II								
Sachliche Ausgaben.								
361	58	260	—	1	Lehr- und Lernmittel	270	—	
65	30	65	—	2	Auszeichnung fleißiger Schüler	65	—	
80	15	50	—	3	Druckkosten und Porto	60	—	
7	95	30	—	4	Inventar	30	—	
—	—	29	—	5	Unvorhergesehene Ausgaben	25	—	
514	98	434	—		Summe Abteilung II	450	—	
Wiederholung der Ausgaben.								
3666	—	3666	—		Abteilung I Persönliche Ausgaben	3676	—	
514	98	434	—		" II Sachliche Ausgaben	450	—	
4180	98	4100	—		Gesamt-Ausgabe	4126	—	

Titel XV

Haushalts-Plan

der

Schlachthof-Kasse zu Kolberg

für das Rechnungsjahr 1915.

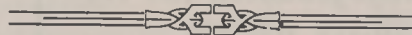

Ist im Rechnungsjahr 1913		Voranschlag im Haushaltsplan 1914		Nummer	Einnahme Titel XV, Abteilung I bis IV	Voranschlag für den Haushaltsplan 1915		Bemerkungen
M.	ℓ	M.	ℓ			M.	ℓ	
Abteilung I								
Wäge-Gebühren.								
86	—	100	—	1	Für 100 Stück Großvieh je 1 M.	100	—	
1872	50	1900	—	2	Für 4400 Stück Kleinvieh je 50 Pfg.	2200	—	
1958	50	2000	—		Summe Abteilung I	2300	—	
Abteilung II								
Schlachthausbenutzungsgebühren.								
5380	80	6080	—	1	Für 1500 Stück Ochsen, Bullen, Kühe, je 3,80 M.	5700	—	
1125	—	1200	—	2	" 400 " Färsen, Stärken " 3,00 "	1200	—	
4114	95	4725	—	3	" 4000 " Kälber, " 1,05 "	4200	—	
3024	80	3360	—	4	" 3800 " Schafe, Ziegen " 0,80 "	3040	—	
95	—	152	—	5	" 30 " Pferde " 3,80 "	114	—	
15531	—	15225	—	6	" 9500 " Schweine " 1,75 "	16625	—	
310	60	380	—	7	" 400 " Ferkel " 0,95 "	380	—	
29582	15	31122	—		Summe Abteilung II	31259	—	
Abteilung III								
Untersuchungsgebühren.								
1699	20	1920	—	1	Für 1500 Stück Ochsen, Bullen, Kühe je 1,20 M.	1800	—	
375	—	400	—	2	" 400 " Färsen, Stärken " 1,00 "	400	—	
783	80	900	—	3	" 4000 " Kälber " 0,20 "	800	—	
756	20	840	—	4	" 3800 " Schafe, Ziegen " 0,20 "	760	—	
30	—	48	—	5	" 30 " Pferde " 1,20 "	36	—	
11107	50	10875	—	6	" 9500 " Schweine " 1,25 "	11875	—	
274	40	320	—	7	" 400 " Ferkel " 0,80 "	320	—	
15026	10	15303	—		Summe Abteilung III	15991	—	
Abteilung IV								
Untersuchungsgebühren für ein- geführtes Fleisch.								
145	85	110	—	1	Für 6500 kg Fleisch je 2 Pf.	130	—	
73	50	105	—	2	Für 30 Stück ganze Rinder je 3,50 M.	105	—	
308	—	350	—	3	" 300 " Kälber " 1,00 "	300	—	
84	75	75	—	4	" 100 " Schafe " 0,75 "	75	—	
271	25	455	—	5	" 200 " Schweine " 1,75 "	350	—	
—	—	10	—	6	Zurückersattete Fuhrkosten bei Lokal-Untersuchungen	10	—	
1	50	5	—	7	Für mikroskopische Untersuchungen von Wild- schweinen bezw. Schinken	5	—	
884	85	1110	—		Summe Abteilung IV	975	—	

Sit im Rechnungsjahr 1913		Voranschlag im Haushaltsplan 1914		Nummer	Einnahme Titel XV, Abteilung V und VI	Voranschlag für den Haushaltsplan 1915		Bemerkungen
M.	S.	M.	S.			M.	S.	
Abteilung V								
Futtergebühren.								
58 90		150 —		1	Für 1500 kg Heu je 10 Pf.		150 —	
16 25		37 50		2	" 150 " Kleie " 25 "		37 50	
75 15		187 50			Summe Abteilung V		187 50	
Abteilung VI								
Sonstige Einnahmen.								
290 —		290 —		1	Für 1 Wohnung einschl. Heizung und Beleuchtung		290 —	
130 —		130 —		2	Hallenmeister Minow vierteljährlich nachher . .		130 —	
1 —		1 —		3	Für Dünger, Parkverwaltung b. a. w.			
					Pacht für ein Gartengrundstück			
					Hallenmeister Minow b. a. w. fällig 1. Oktober			
72 —		72 —		4	nachher		1 —	
					Miete für die Garnison-Fleisch-Ausgabestelle,			
150 —		150 —		5	monatlich 6 M.		72 —	
					Miete für einen Trockenboden, Fleischerinnung für			
395 20		400 —		6	1. 10. 11. b. a. w. fällig 1. 4. und 1. 10. vorher		150 —	
88 55		91 66		7	Für Blut, Borsten, pp.		400 —	
					Zinsen vom Reservefonds, Sparkassenbuch Nr.			
35 38		41 30		8	42864 über 2710,91 M. zu 3 1/2%		94 85	Zu 7: Best. 1913 = 2619,25 M. Belegt f. 1914 = 91,66 M.
					Zinsen vom Pensionsfonds, Sparkassenbuch Nr.			Best. Ende 1914 = 2710,91 M.
		51 54		9	2921 über 1321,96 M. zu 3 1/2%		46 23	
					Insgesamt und sonstige Einnahmen		53 42	Zu 8: Best. 1913 = 1180,67 M. Belegt f. 1914 = 141,29 M.
1162 13		1227 50			Summe Abteilung VI		1237 50	Best. Ende 1914 = 1321,96 M.
Wiederholung der Einnahmen.								
1958 50		2000 —			Abt. I Wägegebühren		2300 —	
29582 15		31122 —			" II Schlachthausbenutzungsgebühren		31259 —	
15026 10		15303 —			" III Untersuchungsgebühren		15991 —	
884 85		1110 —			" IV Untersuchungsgebühren für eingeführtes			
					Fleisch		975 —	
75 15		187 50			" V Futtergebühren		187 50	
1162 13		1287 50			" VI Sonstige Einnahmen		1237 50	
48688 88		50950 —					51950 —	
3532 66		3200 —			Anhang, Kasse der Versicherungsgebühren zur			
					Entschädigung beanstandeter Schweine . . .		3700 —	
52221 54		54150 —			Gesamt-Einnahme		55650 —	

Ist im Rechnungsjahr 1913		Voranschlag im Haushaltsplan 1914		Nummer	Ausgabe		Voranschlag für den Haushaltsplan 1915		Bemerkungen
M	ℒ	M	ℒ		Titel XV, Abteilung I und II		M	ℒ	
					Abteilung I				
					Verzinsung und Tilgung des Anlagekapitals.				
					a) Verzinsung.				
5602	—	5356	—	1	Stadtparkasse 4% Zinsen von 130750 M. für 1. Halbjahr	2615	—	5100	Schuld Ende 1914 130750 18000 148750
					Stadtparkasse 4% Zinsen von 124250 M. für 2. Halbjahr	2485	—		Tilgung für 1914 6300 400 6700
744	—	728	—	2	Stadtparkasse 4% Zinsen von 18000 M. für 1. Halbjahr	360	—		Schuld Ende 1913 137050 18400 155450
					Stadtparkasse 4% Zinsen von 17600 M. für 2. Halbjahr	352	—	712	Ueprüngl. Schuld 235000 20000 255000
6346	—	6084	—		Summe a		—	5812	Es sind angeschlossen: Stadtparkasse Dieselbe
					b) Tilgung.				
6000	—	6300	—	1	Stadtparkasse, Tilgungsrate 1% von 235000 M. Anlagekapital	2350	—		
					und die ersparten Zinsen durch bereits erfolgte Tilgung	4150	—	6500	
400	—	400	—	2	Stadtparkasse Tilgungsrate für die Schuld zu a2		—	400	
6400	—	6700	—		Summe b		—	6900	
6346	—	6084	—		Hierzu " a		—	5812	
12746	—	12784	—		Summe Abteilung I		—	12712	
					Abteilung II				
					Persönliche Ausgaben.				
4500	—	4500	—	1	Schlachthofdirektor Loeschke, Gehalt viertelj. vorh. Demselben freie Wohnung, Heizung und Licht im Werte von 600 M.		—	4500	Zu 1. Bezieht das Höchst- gehalt.
2140	—	2140	—	2	Hallenmeister Rinow, Gehalt 1850 M., Wohnungs- geld 290 M. vierteljährlich vorher		—	2140	Zu 2. Bezieht das Höchst- gehalt.
1320	—	1320	—	3	Maschinist Hoffmann, Lohn monatlich nachher		—	1320	
840	—	900	—	4	Arbeiter Strehlow I " " " "		—	900	
660	—	720	—	5	" Strehlow II " " " "		—	720	
		720	—	6	" Strehlow III " " " "		—	720	
1521	09	660	—	7	Kassiererin Fr. Schmidt, Lohn monatlich nachher		—	840	
		180	—	8	Für Arbeitslöhne (Aushilfe)		—	100	
4616	—	4550	—	9	Den Fleischbeschauerinnen für 9900 Untersuchungen je 50 Pfg. (Einnahme Abt. III 6 und 7)		—	4950	
300	—	300	—	10	Kreistierarzt Rodenwaldt für tierärztliche Beauf- sichtigung der Jahr- und Wochenmärkte, sowie der Viehverkaufsgelegenheiten, vierteljährl. nachh.		—	300	
535	38	541	30	11	Pensionsfonds für die Fleischbeschauerinnen (vergl. Einnahme Abt. VI 8)		—		
				a)	Fleischbeschauerin Sinell, Ruhegehalt monat- lich vorher	200	—		
				b)	Fleischbeschauerin Sielaff, Ruhegehalt monat- lich vorher	200	—		
				c)	Zur Belegung auf Sparkassenbuch Nr. 2921	100	—		
				d)	Desgl. Zinseneinnahme	46	23	546	23
16432	47	16531	30		Summe Abteilung II		—	17036	23

Ist im Rechnungsjahr 1913		Voranschlag im Haushaltsplan 1914		Nummer	Ausgabe Titel XV, Abteilung III bis V	Voranschlag für den Haushaltsplan 1915		Bemerkungen
M.	S.	M.	S.			M.	S.	
Abteilung III								
Sachliche Ausgaben.								
5000	—	5000	—	1	Stadt-Haupt-Kasse — Verwaltungskosten	5000	—	Zu 5: Es sind angesammelt: 1912 200 M. 1913 200 " 1914 200 " zusammen 600 M. und auf Sparkassenbuch Nr. 4336 belegt. Die Zinsen werden kapitalisiert. — Der Schlachthof ist mit 190802 M. bis 1. 11. 17 versichert. Die Prämie ist bis dahin im voraus bezahlt.
445	20	400	—	2	Büro-Bedarf, Druckkosten pp.	400	—	
9	25	15	—	3	Postporto	15	—	
3000	—	3000	—	4	Wasserverbrauch	3000	—	
200	—	200	—	5	Zur Ansammlung eines Fonds, aus welchem im Jahre 1917 die Feuerversicherungsprämie auf 10 Jahre gezahlt werden kann	200	—	
17	95	20	—	6	Schornsteinfuhrlohn	20	—	
55	67	60	—	7	Krankenkassenbeiträge	60	—	
95	20	100	—	8	Invaliden- und Hinterbliebenen = Versicherungs- beiträge	100	—	
109	60	120	—	9	Angestellten-Versicherungsbeiträge	120	—	
49	40	50	—	10	Unfall-Versicherungsbeiträge	50	—	
134	95	140	—	11	Kaiserliches Postamt, Gebühren für den Fern- sprechanschluß	140	—	
100	—	100	—	12	Miete für eine Kühlzelle	100	—	
				13	Beleuchtung und Heizung a) Beleuchtung	1500	—	
1325	24	1500	—	b) Heizung	600	—		
667	75	600	—	14	Für Holz und Kohlen zur Kesselheizung	3400	—	
3387	—	3000	—	15	Desinfektions- und Streumaterial	150	—	
160	44	150	—	16	Für Viehfutter	30	—	
13	35	30	—	17	Fuhrkosten bei Lokaluntersuchungen	10	—	
—	—	10	—					
14771	—	14495	—	Summe Abteilung III		14895	—	
Abteilung IV								
Unterhaltung der Gebäude und Dampfesselanlagen.								
675	84	700	—	1	Für bauliche Unterhaltung der Gebäude a) der Betriebs-Gebäude	700	—	
236	55	250	—	b) der Wohngebäude	250	—		
678	27	500	—	2	Zur Beschaffung und Unterhaltung der Werk- zeuge und Utensilien	600	—	
340	43	600	—	3	Unterhaltung der Dampfesselanlagen und Rohr- leitungen	600	—	
2	90	20	—	4	Kanalisations- pp. Reinigung	20	—	
192	—	192	—	5	Kanalgebühren	192	—	
2125	99	2262	—	Summe Abteilung IV		2362	—	
Abteilung V								
Außerordentliche Ausgaben.								
88	55	91	66	1	Belegung auf Reservefonds, Zinsen = Einnahme Titel VI 7	94	85	
2272	50	2275	—	2	Zur Kasse der Versicherungsgebühren zur Ent- schädigung beaufstandeter Schweine, 9500 Schweine und 400 Ferkel je 25 Ffg.	2475	—	
2840	05	2511	04	3	Zur Verfügung	2374	92	
5201	10	4877	70	Summe Abteilung V		4944	77	

Zit im Rechnungsjahr 1913		Voranschlag im Haushaltsplan 1914		Nummer	Ausgabe Titel XV		Voranschlag für den Haushaltsplan 1915		Bemerkungen
M	§	M	§		M	§	M	§	
Wiederholung der Ausgaben.									
12746	—	12784	—		Abt. I Verzinsung und Tilgung des Anlagekapitals	12712	—		
16432	47	16531	30		" II Persönliche Ausgaben	17036	23		
14771	—	14495	—		" III Sachliche Ausgaben	14895	—		
2125	99	2262	—		" IV Unterhaltung der Gebäude und Dampf- kesselanlagen	2362	—		
5201	10	4877	70		" V Außerordentliche Ausgaben	4944	77		
51276	56	50950	—		Summe	51950	—		
3532	66	3200	—		Anhang, Kasse der Versicherungsgebühren zur Ent- schädigung beanstandeter Schweine	3700	—		
54809	22	54150	—		Gesamt-Ausgabe	55650	—		
Anhang.									
Kasse der Versicherungsgebühren zur Entschädigung beanstandeter Schweine.									
Einnahme.									
205	96	104	26	1	Zinsen von Kassenbeständen, Sparkassenbuch Nr. 42541 zu 3 1/2% über 4031,98 M.	141	08	Zu 1. Bestand Ende 1912 2979,17 M. Belegt sind die Überschüsse aus 1913 1052,81 " Best. End. 1913 4031,98 M.	
2272	50	2275	—	2	Versicherung für 9500 Schweine und 400 Ferkel je 25 Pf. (vergl. Abt. III Einnahme und Abt. V Ausgabe)	2475	—		
1054	20	820	74	3	Erlös aus dem Verkauf minderwertiger Schweine	1083	92		
3532	66	2300	—		Summe Einnahme	3700	—		
Ausgabe									
2479	85	2400	—	1	Entschädigung, Prämien pp	2500	—		
1052	81	800	—	2	Zur zinsbaren Anlegung auf Sparkassenbuch Nr. 42541	1200	—		
3532	66	3200	—		Summe Ausgabe	3700	—		

Titel XVI

Haushalts-Plan

der

Entfestigungskasse zu Kolberg

für das Rechnungsjahr 1915.



St im Rechnungsjahr 1913		Nummer	E i n n a h m e				M	S
M.	S.		Grundbesitz	Pächter bezw. Mieter	Pacht= bezw. Mietzeit	f ä l l i g		
Abteilung I								
Miets- und Pachtzinsen.								
A. Mietszinsen.								
75	—	1	Raum in der Salinen-Brückentopfschanze .	Vierverleger Krenz	1. 11. 07 b. a. w.	1. Jan. vorh.		
50	—	2	Luntenturm	Firma Paul Lampe	1. 10. 13 b. a. w.	1. 10. u. 1. 4. vj.		
120	—	3	Eine Wohnung am östlichen Ende des so- genannten Salzspeichers	Baumeister Pläzer	1. 10. 06 b. a. w.	viertelj. nachh.		
150	—	4	Eine Wohnung auf dem Salzberge	Botenmstr. Pribbenow	1. 4. 11 b. a. w.	" vorh.		
120	—	5	Eine Wohnung auf dem Salzberge	Aufscher Rohls	1. 4. 03 b. a. w.	" "		
180	—	6	Frühere Feldweibelwohnung auf dem Salz- berge	Poliz.=Sergt. Krüger	b. a. w.	" "		
—	—	7	Wohnung Salzberg 14, früherer Salzspeicher	Wilhelmine Benz				
180	—	8	Wohnung Salzberg 12 nebst Garten	Kassensbote Müller	1. 10. 12 b. a. w.	" nachh.		
132	50	9	Eine Wohnung Marienstraße 19	Lohndiener Kluge	b. a. w.	monatl. vorh.		
72	—	10	Räume in Baracke I auf dem Salzberge	Marmorarbeit. Urban	1. 7. 06 bz w. 1. 10. 08 b. a. w.	viertelj. "		
36	—	11	Räume in Baracke I auf dem Salzberge	Schießbb. Lüttgens	20. 3. 08 b. a. w.	monatl. "		
—	—	12	Zwei Zimmer im alten Salzspeicher Block II	Guttempl. „Glaubefest“	1. 4. 09 b. a. w.	" "		
25	—	13	Raum in Block II auf dem Salzberge	Händler Karl Graf	1. 10. 13 b. a. w.	viertelj. "		
—	—	14	Raum Nr. 13 im alten Salzspeicher	Stiftsoberin Olberg				
265	—	15	Für 4 Räume des ehemaligen Salzspeichers und Benutzung des Hofraumes	Stuckateur Bräger	1. 4. 12 b. a. w.	" "		
—	—	16	Raum Nr. 14 im alten Salzspeicher	ders.	1. 4. 11 b. a. w.	" "		
500	—	17	Für Benutzung des Feldwagenhauses I zur Unterbringung der Strandstühle	Badekaffe	1. 10. 07 b. a. w.	jährlich		
240	—	18	Für Benutzung des Grundstücks Magazin- straße 3	Fleischermstr. Mallwitz	1. 4. 08 b. a. w.	viertelj. vorh.		
300	—	19	Frühere Artilleriekaserne, Domstraße	Hilfsschule (3 Klassen)	b. a. w.	jährlich		
1000	—	20	Neues Siedehaus, Salzberg	Volkschule (8 Klassen)	b. a. w.	"		
300	—	21	Westliche Hälfte der Scheune auf dem Salz- berge	Rgl. Proviantamt	1. 11. 08 b. a. w.	1. 10. u. 1. 4. nachh.		
150	—	22	Westliche Hälfte der Scheune auf dem Salz- berge	Fuhrherr Neigel sen.	1. 7. 11 b. a. w.	1. 7. u. 1. 1. vorh.		
60	—		Für Benutzung einer Stube und eines Bodenraumes in der Cholerabaracke	Verein Jugendbund	1. 4. 09 b. a. w.	monatl. vorh.		
50	—	23	Für den Raum Nr. 9 des alten Salz- speichers auf dem Salzberge	Fr. Luise Burmann	b. a. w.	viertelj. "		
4005	50					Summe A		

Nummer	Voranschlag für den Haushaltsplan 1915		Voranschlag im Haushaltsplan 1914		Bemerkungen
	M	S	M	S	
1	75	—	75	—	
2	100	—	100	—	
3	120	—	120	—	
4	150	—	150	—	
5	120	—	120	—	
6	180	—	180	—	
7	—	—	—	—	Zu 7: Unentgeltlich lt. Beschluß vom 6. 1. 13. Nr. 21.
8	180	—	180	—	
9	120	—	120	—	
10	72	—	72	—	
11	36	—	36	—	
12	—	—	—	—	Zu 12: Unentgeltlich unter Fortfall der Mietsbeihilfe von 50 M. Verf. v. 15. 3. 09. J.-Nr. 604/09.
13	50	—	50	—	
14	—	—	—	—	Zu 14: Unentgeltlich. Verf. v. 26. 3. 13. J.-Nr. 1468/13.
15	300	—	120	—	
16	—	—	40	—	
17	500	—	500	—	
18	240	—	240	—	
19	300	—	300	—	
20	1000	—	1000	—	
21	300	—	300	—	
22	150	—	150	—	
	—	—	60	—	Abgang. I. J.-Nr. 8993/13.
23	50	—	50	—	
	4043	—	3963	—	

Ist im Rechnungsjahr 1913		Nummer	E i n n a h m e				M	S
M	S		Titel XVI, Abteilung I B					
			Grundbesitz	Pächter bezw. Mieter	Pacht bezw. Mieter	fällig		
B. Pachtzinsen.								
40	—	1	Münder-Exerzierplatz					
30	—	2	Chernaliger Proviantamtsgarten	Pol.-Obersekr. Hänel	1. 4. 08 b. a. w.	1. Juli		
5	—	3	Für Benutzung des städtischen Weges neben ihrem Grundstück	Frau Marbach	b. a. w.	"		
5	—	4	Für Benutzung des städtischen Weges neben seinem Grundstück	Schuhmacher Trapp	b. a. w.	"		
3	—	5	Fläche neben seinem Grundstück zur Her- stellung einer Schutzvorrichtung	Restaurateur Büttner	b. a. w.	"		
300	—	6	Grundstück Ecke Haken- und Bahnstraße zu gärtnerischen Anlagen	Hauptmann Ruffell	1. 10. 11. b. a. w.	1. 10. u. 1. 4. vorh.		
I. Flächen zwischen der verlängerten Wenden- und Steintorstraße.								
20	—	7	Platz von ca 1200 qm an der Neumark- straße	Baumuntern. Behnke	1. 12. 03 b. a. w.	1. 4. vorh.		
65	—	8	Garten- und Trockenplätze zwischen der Neu- mark- und Steintorstraße					
			Parzelle 1.	Viehändler Eggert	1. 10. 13 b. a. w.	1. Juli	40	—
			" 2 und 3				26	—
			" 4 und 5				21	—
			" 6	Frau Wolter	b. a. w.	"	10	—
3	—	9	Anerkennungsgebühr für einen Ausgang (Tür nebst Treppe) von dem Grundstück Wallstraße 32 b nach dem benachbarten städtischen Grundstück	Fr. Dreptow gb. Stöbke	1. 4. 09 b. a. w.	1. April		
6	—	10	Grasnutzung auf den Baustellen an der Ecke der verl. Börsen- und Kummertstraße neben u. hinter dem Klaffen'schen Grundstück Grasnutzung auf den Baustellen neben dem Hause Kummertstraße B	Malermstr. Marquardt	1. 4. 12 b. a. w.	1. Mai		
II. Flächen zwischen Steintorstraße und Persante.								
191	—	11	a) Baublock I zwischen Steintor- und Wall- straße, Parzellen 1 bis 14	Bauunternehmer Behnke u. Gen.	1. 10. 13 b. a. w.	1. Juli	309	—
			b) Baublock II zwischen Steintorplatz, Stein- torstraße, verl. Nettelbeck- und der neuen unbenannten Straße, Parzellen 1 bis 7 Parzellen 1 bis 5 und 7	Händl. Gotha u. Gen.	desgl.	"	128	—
			Parzelle 6	Maurer Beuchling	desgl.	"	30	—
			c) Parzellen Ecke Neumark- und Kummert- straße, Parzellen 1 bis 5					
10	—	12	Parzelle 29b	Gerbereibes. Reppen	b. a. w.	1. April		
10	—	13	Fläche neben dem Mühlenkanal	Witwe Schulz	1. 10. 00 b. a. w.	1. 10. nachh.		
691	—					Seite		

Ist im Rechnungsjahr 1913		E i n n a h m e				M.	S.
M.		Nummer	Grundbesitz	Pächter bezw. Mieter	Pacht- bezw. Mietzeit	fällig	
691	—					Uebertrag	
10	—	14	Grasnutzung auf Bastion Pommern . .	Arbeiter Müller	1. 4. 08 b. a. w.	1. Juli	
11	50	15	Trockenplatz auf Bastion Pommern hinter dem H. A. Schulz'schen Grundstück . .	Händler Wolter	1. 4. 09 b. a. w.	"	
50	—	16	Wäschetrockenplatz am Mühlenkanal auf Bastion Pommern . .	Waschanstaltsbj. Diechle	1. 10. 08 b. a. w.	1. 4. vorher	
6	—		Platz vor dem Grundstück Nettelsbeckstr. 1 .				
III. Flächen links der Versante.							
12	—	17	Platz neben seinem Grundstück auf der Seite nach dem Holzgraben zum Aufstellen von Wagen und sonstigen Geräten . . .	Fuhrmann Gorczyka	1. 4. 05 b. a. w.	monatlich	
5	—	18	Platz zwischen dem Kupfergraben und dem der Firma Cargill verpachteten Platz .	ders.	1. 4. 12 b. a. w.	1. 4. vorher	
80	—	19	Platz neben dem Grundstück des Fuhrmanns Gorczyka Mühlenpost 12 zur Aufbewahrung und Aufstellung von Maschinen und Geräten . . .	Gebr. Cargill-Beigard	1. 4. 10 b. a. w.	1. 4. vorher	
3	—	20	Anerkennungsgebühr für Benutzung der Ausfahrt von ihrem Pachtgrundstück an der Mühlenpost . . .	ders.	1. 4. 12 b. a. w.	1. 4. vorher	
125	—	21	Platz an der Langenbeckstraße neben dem Unteroffizier-Familien-Wohnhaus zur Errichtung eines photographischen Ateliers .	Hofphotogr. Gernß	1. 6. 13 b. a. w.	1. 7. vorher	
185	—	22	Hütungsflächen auf dem Haberlingsplatz zwischen Salzbergkaserne und Langenbeckstraße und von dieser bis an die Holzgrabenbrücke . . .	Ackerbürger Lübke	1. 4. 13—1. 10. 15	1. Juli	
10	—		Holzgraben-Zufeln Nr. 1 und 2 . . .				
637	—	23	Hütungsfläche zwischen Holzgraben und Stettinerstraße				
			a) Hütungsflächen Nr. 1—3, welche begrenzt werden: nördlich von der Gradierstraße, östlich vom Holzgraben, südlich von der Langenbeckstraße und westlich von der Verbindungsstraße zwischen Vogelsang und Langenbeckstr.				
			Nr. 1	Eigentümer Holz			155 —
			Nr. 2	Fuhrherr Fr. Reigel jr.			140 —
			Nr. 3	Ackerb. Otto Ebert			140 —
			b) Hütungsfläche Nr. 4, unterhalb des Proviantamtes bis zum Verbindungsweg zwischen Vogelsang und Langenbeckstraße . . .	Ziegenzuchtverein, Vors. Fritz Weickert	1. 4. 13—1. 10. 15	1. Juli	60 —
			c) Hütungsfläche Nr. 5, Dreieck zwischen der Stettiner- und Langenbeckstraße und der Stadtgärtnerei . . .	Ackerbürger Lemke			142 —
—	—	24	Kleingärten an der Langenbeckstraße . .	Kaufmann Willich u. Gen.	1. 10. 13—1. 10. 23	1. Juli	—
1825	50					Seite	

Nummer	Voranschlag für den Haushaltsplan 1915		Voranschlag im Haushaltsplan 1914		Bemerkungen
	M.	g.	M.	g.	
	956	—	1004	—	
14	10	—	10	—	
15	11	50	11	50	
16	50	—	50	—	
	—	—	6	—	Abg. Verf. v. 11. 9. 14 I J.-Nr. 5495/14.
17	12	—	12	—	
18	5	—	5	—	
19	80	—	80	—	
20	3	—	3	—	
21	150	—	150	—	
22	185	—	185	—	
	—	—	10	—	Die Holzgraben-Zufeln Nr. 1 und 2 sind bepflanzt, daher Abgang.
23	637	—	637	—	
24	791	—	791	—	
	2890	50	2954	50	

Ist im Rechnungsjahr 1913		Nummer	Einnahme				M	S
M	S		Grundbesitz	Pächter bezw. Mieter	Pacht- bezw. Mietzeit	fällig		
1825	50					Uebertrag:		
30	—	25	Parzelle 1768/45 in der südwestlichen Ecke der Grabit- und Infanteriestr. von rund 20 ar	Zimmermann Kloss	1. 10. 09—1. 10. 15	1. Juli		
—	—	26	Siederlandschanze					
50	—	27	Grasnutzung auf der Brückentopfschanze	Eigentümer Brendel	b. a. w.	1. April		
40	60		Poterne der Brückentopfschanze und ein 5—6 m langer Streifen Landes um die Poterne zur Unterbringung eines Dober- mann-Polizeihundzingers					
2	—	28	Grasnutzung auf dem Wege vom Salzberge nach der Schillschanze	Botenmstr. Pribbenow	1. 4. 12 b. a. w.	1. Juli		
	—	29	Schillschanze					
20	—		1. Hohlraum I	Motorbootgesellschaft	1. 1. 06 b. a. w.	1. 1. vorher	20	—
5	—		2. " II	Restaurat. Neubauer	1. 4. 13 b. a. w.	1. 7. "	5	—
30	—		3. " III u. IV	Kaufmann Schmidt	b. a. w.	1. 1. "	30	—
10	—		5. " V	Motorbootf. Westphal	1. 4. 13 b. a. w.	1. 7. "	10	—
50	—		6. Redoute (mit Wällen ohne Hohlräume)	Bierverl. Zühlsdorff	1. 1. 06 b. a. w.	1. 1. "	50	—
15	—		7. Eiszunutzung aus dem Wallgraben	ders.	1. 4. 11 b. a. w.	1. 1. "	15	—
5	—		8. Fischerei im Wallgraben	ders.	1. 1. 12 b. a. w.	1. 1. "	5	—
90	—		9. Fläche um die Schillschanze	Gärtner Koffke	b. a. w.	1. 4. "	90	—
20	—	30	Grundstück der sogenannt. Militär-Schwimm- anstalt am Holzgraben 0,61,75 ha	Bauhofauff. Kohls	1. 10. 09 b. a. w.	1. 7. "		
947	—	31	Haberlingsplatz a) Lagerplatz Nr. 1	Baumeister Pläzer	1. 4. 12 b. a. w.		150	—
	—		" b) " " 2	Baugeschäft Jacobson	desgl.		190	—
	—		" c) " " 3	Baunterneh. Woschke	desgl.		182	—
	—		" d) " " 4	Bäd. Ein- u. Verk.-Verein	desgl.	1. 7. "	123	—
	—		" e) " " 5	Unternehmer Brüske	15. 5. 12 b. a. w.		120	—
	—		" f) " " 6	Malermstr. Schloffer	1. 10. 13 b. a. w.		62	—
	—		" g) " " 7	Baunternehm. Raape	1. 4. 13 b. a. w.		120	—
240	—	32	Parzellen 1—13 an der Mühlenpost	Geste u. Gen.	1. 10. 12—1. 10. 18	1. 7. "		
3	—	33	Anerkennungsgebühr für einen Ausgang nach der an ihr verpachteten städtischen Parzelle neben seinem Grundstück an der Mühlenpost	Fleischermeister Ellert	1. 4. 08 b. a. w.	1. 4. "		
20	—	34	Parzelle 38 „Hohe Bergschanze“	Restaurateur Otto Radtzig	1. 4. 14 b. a. w.	1. 4. "		
100	—	35	Fischerei in den Wallgraben	Pantoffeln. D. Backhaus	1. 7. 13 — 1. 7. 16	1. 7. "		
5	—	36	Fischerei in dem Entwässerungskanal von der Brücke der Kamminerstraße nach dem Holzgraben	Schmiedemstr. Treichel	1. 4. 13 b. a. w.	1. 4. "		
15	—	37	Fischerei in dem Wallgraben um den Salinenkopf	Julius Poller	1. 4. 13 b. a. w.	1. 4. "		
234	20	38	Eiszunutzung aus dem Wallgraben und dem Holzgraben					
580	55	39	Schaubudenplätze im Festungsgelände					
4337	85					Summe B		
4005	50					Hierzu „ A		
8343	35					Summe Abt. I		

Nummer	Voranschlag im Haushaltsplan 1915		Voranschlag für den Haushaltsplan 1914		Bemerkungen
	M.	§	M.	§	
	2890	50	2954	50	
25	30	—	30	—	
26	—	—	—	—	
27	50	—	50	—	
	—	—	75	—	
28	2	—	2	—	Abgang. Verfügung v. 1. 10. 14. I. J.-Nr. 4952/14.
29	225	—	225	—	
30	20	—	20	—	
31	947	—	947	—	Schlöffer ist in den Vertrag mit Bräger eingetreten. Verf. v. 2. 4. 14. I. J.-Nr. 1599/14.
32	240	—	240	—	
33	3	—	3	—	
34	20	—	20	—	
35	100	—	100	—	
36	5	—	5	—	
37	15	—	15	—	
38	207	—	101	—	
39	252	50	249	50	
	5007	—	5037	—	
	4043	—	3963	—	
	9050	—	9000	—	

Ist im Rechnungsjahr 1913		Voranschlag im Haushaltsplan 1914		Nummer	Einnahme Titel XVI, Abteilung II bis V	Voranschlag für den Haushaltsplan 1915		Bemerkungen
M.	ℒ	M.	ℒ			M.	ℒ	
Abteilung II								
Zinsen von eingetragenen Kauf- geldern und Forderungen.								
118 64		118 64		1	Grundbuchforderung auf dem Grundstück Nr. 4 Steintorstraße (Scheunemann) Zinsen zu 5%	2372 75		118 64
138 76		138 76		2	Grundbuchforderung auf dem Grundstück an der Wall- und Steintorstr. (Kruschke bezw. Behnke) Zinsen zu 5%	2775 20		138 76
35 88		35 88		3	Grundbuchforderung auf dem Grundstück Nr. 3 Steintorstr. (Prof. Dr. Wellmann) [Kanalkosten] Zinsen zu 5%	717 69		35 88
180 —		180 —		4	Grundbuchforderung auf dem Grundstück Schmiede- straße 23 (Schneidermstr. Schumacher) Zinsen zu 4%	4500 —		180 —
1709 —		1709 —		5	Verzinsung der Grundstücks- und Straßenkosten des Elektrizitätswerks (Elektrizitätswerkstätte) zu 4%	42725 —		1709 —
—		1215 84		6	Verzinsung der Grundstücks- und Straßenkosten für den Bauplatz des Lyzeums u. Oberlyzeums (Kämmereikasse) zu 4%	30396 02		1215 84 (18792,50 M. Bauplatzkosten u 11603,52 M. Straßenkosten)
2182 28		3398 12		12	Summe Abteilung II	83486 66		3398 12
Abteilung III								
Aus Kaufgeldern für veräußerte Grundstücke.								
36736 20		12000 —		1	Für Baustellen im Festungsgelände			12000 —
—		—		2	Für Baustellen im Siederlande			—
24013 80		1000 —		3	Für Baustellen im Münderfelde			1000 —
60750 —		13000 —			Summe Abteilung III			13000 —
Abteilung IV								
Beiträge der Anlieger zu den Straßenkosten.								
16205 54		8000 —		1	Straßen auf dem ehemaligen Festungsgelände			8000 —
—		—		2	Straßen im Siederlande			—
8271 13		2000 —		3	Straßen im Münderfelde			2000 —
24476 67		10000 —			Summe Abteilung IV			10000 —
Abteilung V								
Zinsen von gestundeten Kaufgeldern und Straßenkostenbeiträgen.								
4483 91		1700 —						2000 —
4483 91		1700 —			Summe Abteilung V			2000 —

(18792,50 M. Bauplatzkosten u.
11603,52 M. Straßenkosten)

Stk im Rechnungsjahr 1913	Voranschlag im Haushaltsplan 1914		Nummer	Einnahme Titel XVI, Abteilung VI und VII	Voranschlag für den Haushaltsplan 1915		Bemerkungen
	M.	S.			M.	S.	
				Abteilung VI			
				Dampfbagger.			
—	—	300	1	Für Baggerfand	300	—	
—	—	300		Summe Abteilung VI	300	—	
				Abteilung VII			
				Insgemein und zur Abrundung.			
9112	50	601	88	1 Insgemein und zur Abrundung	251	88	
9112	50	601	88	Summe Abteilung VII	251	88	
				Wiederholung der Einnahmen.			
8343	35	9000	—	Abt. I Miets- und Pachtzinsen	9050	—	
2182	28	3398	12	" II Zinsen von eingetragenen Kaufgeldern	3398	12	
60750	—	13000	—	" III Aus Kaufgeldern für veräußerte Grund- stücke	13000	—	
24476	67	10000	—	" IV Beitrag der Anlieger zu den Straßen- kosten	10000	—	
4483	91	1700	—	" V Zinsen von gestundeten Kaufgeldern und Straßenkostenbeiträgen	2000	—	
—	—	300	—	" VI Dampfbagger	300	—	
9112	50	601	88	" VII Insgemein und zur Abrundung	251	88	
109348	71	38000	—	Summe Einnahme	38000	—	

Jst im Rechnungsjahr 1913		Voranschlag im Haushaltsplan 1914		Nummer	Ausgabe		Voranschlag für den Haushaltsplan 1915		Bemerkungen		
M	S	M	S		Titel XVI, Abteilung I bis III		M	S		M	S
Abteilung I											
Verzinsung und Tilgung der											
Anleihe.											
a) Zinsen.											
2600	—	2600	—	1	Stadtlältester Miesche	zu 4 ¹ / ₂ %	65000	—	2925	—	Zu 1: Der Zinsfuß ist von 4 auf 4 ¹ / ₂ % erhöht.
200	—	200	—	2	Seglerhaus	„ 4 ⁰ / ₀	5000	—	200	—	
2040	—	2040	—	3	Rentier Ebert	„ „	51000	—	2040	—	Zu 5: Desgl.
720	—	720	—	4	Verw. Gymnasialdirektor Becker	„ „	18000	—	720	—	
6600	—	6600	—	5	Rentier Kurt Schimmelpfennig-Schlawe	„ 4 ¹ / ₂ %	150000	—	6750	—	
720	—	720	—	6	Frau Rentiere Schmidt geb. Grapshof	„ 4 ⁰ / ₀	18000	—	720	—	
1020	—	720	—	7	Rentier Leonhard Henke	„ „	18000	—	720	—	
480	—	480	—	8	St. Nikolai-Kirche	„ „	12000	—	480	—	
666	66	666	66	9	Frau Hauptmann Anna Fließ geb. Schupp-Berlin	„ „	16666	66	666	66	
666	67	666	67	10	Gartenarchitekt Alexander Schimmel- pfennig-Cassel	„ „	16666	67	666	67	
666	67	666	67	11	Frau Polizeileutnant Gamp geb. Schimmelpfennig	„ „	16666	67	666	67	
1120	—	1120	—	12	Frau Rentier Emilie Gommel-Großtreben	„ 4 ¹ / ₂ %	28000	—	1260	—	Zu 12: Desgl.
17500	—	16600	—		Summe a		415000	—	17815	—	
b) Tilgung.											
36000	—	—	—	1	Zur Tilgung			—	—	—	
53500	—	16600	—		Summe Abteilung I		415000	—	17815	—	
Abteilung II.											
Steuern, Grunderwerbskosten pp.											
10000	—	10000	—	1	Stadthauptkasse, Verwaltungskosten			10000	—		
61	—	100	—	2	Wasserzins für städtische Mietshäuser			100	—		
448	67	854	70	3	Grunderwerbskosten, Porto, Druckkosten pp. und zur Abrundung			800	—		
—	—	45	30		Kanalgebühr für städtische Mietshäuser			—	—		
10509	67	11000	—		Summe Abteilung II			10900	—		
Abteilung III.											
Kaufgeld für Grundstücke.											

Ist im Rechnungsjahr 1913		Voranschlag im Haushaltsplan 1914		Nummer	Ausgabe Titel XVI, Abteilung IV bis VI	Voranschlag für den Haushaltsplan 1915		Bemerkungen	
M.	ℳ	M.	ℳ			M.	ℳ		
Abteilung IV.									
Bau- und Reparaturkosten pp.									
2145	35	980	—	1	Haus Marienstraße 19	50	—	Zu 7: Die Gebäude sind mit 147 699 M. bis 1. 11. 17 versichert. Die Prämie ist bis dahin im voraus bezahlt. Die 220 M. dienen zur Ansammlung eines Fonds, aus welchem nach Ablauf der Versicherung die Neuversicherung bestritten werden soll.	
				2	Haus Magazinstraße 3	80	—		
				3	Gebäude auf dem Salzberge	400	—		
				4	Gebäude in der Domstraße	200	—		
				5	Frühere Wagenhäuser	50	—		
				6	Andere Bauten	200	—		
220	—	220	—	7	Feuerversicherungsprämie	—	980		
2365	35	1200	—		Summe Abteilung IV	—	220		
							1200		
Abteilung V.									
Dampfbagger.									
—	—	—	—	1	Löhne	—	—		
—	—	—	—	2	Kohlen	—	—		
—	—	300	—	3	Reparaturen	—	285		
—	—	300	—		Summe Abteilung V	—	285		
Abteilung VI.									
Außerordentliche Bauten.									
7504	73	8900	—	a)	für kleinere Einbauarbeiten, Abbruch von alten Gebäuden	7800	—		
38604	93	—	—	b)	zur Neuanlage von Straßen (vorschußweise gezahlte Straßenkosten)	—	—		
46109	66	8900	—		Summe Abteilung VI	—	7800		
Wiederholung der Ausgaben.									
53500	—	16600	—	Abt. I	Verzinsung und Tilgung der Anleihe	17815	—		
10509	67	11000	—	" II	Steuern, Grunderwerbskosten pp.	10900	—		
—	—	—	—	" III	Kaufgeld für Grundstücke	—	—		
2365	35	1200	—	" IV	Bau- und Reparaturkosten	1200	—		
—	—	300	—	" V	Dampfbagger	285	—		
46109	66	8900	—	" VI	Außerordentliche Bauten	7800	—		
112484	68	38000	—		Summe Ausgabe	—	38000		

Titel XVIII

Haushalts-Plan

der

Kasse betr. die Ländereien auf der Rossenthiner Feldmark

für das Rechnungsjahr 1915.



Nummer	Voranschlag für den Haushaltsplan 1915		Voranschlag im Haushaltsplan 1914		Bemerkungen
	M	S	M	S	
1	1828	—	1828	—	
2	6	—	6	—	
3	—	—	—	—	
	1834	—	1834	—	
1	1056	—	1085	—	Parzelle 20 bis auf weiteres verpachtet. Beschl. vom 6. 1. 13 Nr. 18.
2	270	—	270	—	Abg. 29 M. infolge Neuverpachtung der Parz. 4. Verf. v. 1. 5. 14 I S. Nr. 319/14
3	355	—	355	—	
4	732	—	732	—	
5	66	—	66	—	
6	354	—	354	—	
7	40	—	40	—	
8	28	—	28	—	
	2901	—	2930	—	

Sit im Rechnungsjahr 1913		Nummer	T i t e l XVIII Einnahme, Abteilung I A.					M	S
M.	S.		Grundbesitz	Größe ha	Pächter bezw. Mieter	Pacht- bezw. Mietzeit	fällig		
1721	30					Uebertrag			
198	—	9	Perjanten-Wiese 7 f in der Koppel östlich von Rosenthin, Parz. 1—6	3,30,95	Eigent. Buchweitz u. Gen.	1. 10. 13—1. 10. 25	1. Juli		
			c) Holzpläne						
64	—	10	Plan im Daffow 9 h, davon a) Parzellen 1—4 (Acker)	2,04,24	Arb. Bredanger u. Gen.	1. 10. 09—30. 9. 15	"		
			b) " 5—9 (Holzplan)	6,23,19					
		11	Holzplan 9 c im Koppeldick an der Semmerower Grenze	7,52,20					
1983	30		III. Fröh. Mühlbrodt'sches Grundst.					Sa. II	
6	—		Am Koppeldick R. Bl. 1 Parz. 260—262	2,51,60					
			IV. Fröh. Mundt'sches Grundstück.						
6	—		Im Koppeldick, Holzplan Parz. 284—287	6,87,90					
			V. Früher Lüpke'sches Grundstück.						
			a) Acker.						
419	—	1	Ackerplan 5 c und 8 c Parz. 1—12	10,06,40					
			Parzelle 1						27
			" 2						36
			" 3						32
			" 4, 5, 6, 9 u. 12		Arb. Hubert-Sellin u. G.	1. 4. 10—1921			185
			" 7						32
			" 8						25
			" 10						38
			" 11						44
			b) Holzpläne.						
	—	2	Holzplan an der Garriner Grenze	a) 4,44,20 b) 12,89,40					
	—	3	Holzplan im Koppeldick	6,07,40					
419	—		VI. Fröh. Olhoff'scher Bauerhof.					Sa. V	
			a) Acker.						
658	—	1	Plan Ia am Rauzenberg, Parz. 1—12	8,76,48	Eigt. Strehlow Edd. u. G.	1. 4. 06—1. 10. 17	1. Juli		
1286	—	2	Plan II b beim Dorfe, Parz. 1—12	12,31,10	Eigt. Dehtke-Roff. u. Gen.	desgl.	"		
315	50	3	Plan II c am Seefelder Wege, Parz. 1—10, 12 u. 14	11,99,50	Eigt. C. Rauffmann u. Gen.	1. 10. 11—1. 10. 20	"		
			b) Wiesen.						
968	—	4	Wiese an der Perjante Plan 2 d						
			Parzellen 1—15	8,38,10	Eigt. A. Will-Roff. u. Gen.	1. 4. 13—1. 10. 18	"		
534	—	5	Hütungsplan 2 e am Rauzenberg	4,45,90					
			Parzellen 1 u. 5—9						282
			" 2 u. 3		Baunternesh. Schulz-Sem.	desgl.	"		100
			Parzelle 4		Eigt. Franz Ramthun	1. 10. 12—1. 10. 18	"		50
			Parzellen 10 u. 11		Fischh. Wilt. Titel	1. 10. 06—1. 10. 18	"		102
38	—	6	Krugwiese 2 i am Rauzenberg	0,64,30					
20	—	7	Torfplan 2 h im Daffow	0,35,00					
3819	50							Seite	

Nummer	Voranschlag für den Haushaltsplan 1915		Voranschlag im Haushaltsplan 1914		B e m e r k u n g e n
	M	3	M	3	
	2901	—	2930	—	
9	274	—	274	—	
10	64	—	64	—	
11	—	—	—	—	
	3239	—	3268	—	
	—	—	—	—	
	—	—	—	—	
	—	—	—	—	
1	419	—	419	—	
2	—	—	—	—	
3	—	—	—	—	
	419	—	419	—	
1	658	—	658	—	
2	1286	—	1286	—	
3	330	—	330	—	
4	968	—	968	—	
5	534	—	529	—	
6	38	—	38	—	
7	20	—	20	—	
	3834	—	3829	—	

Zit im Rechnungsjahr 1913 M	S	Nummer	E i n n a h m e					M	S
			Grundbesitz	Größe ha	Pächter bezw. Mieter	Pacht- bezw. Mietzeit	fällig		
3819	50		c) Hütung.				Uebertrag		
20	—	8	Auf dem Plan 2 c am Seefeld der Wege einschl. Pos. 3, Gesamtgröße . . .	32,88,00					
—	—		d) Holzpläne						
—	—	9	Plan 2f an der Garriner Grenze . .	15,88,00					
—	—	10	Plan 2g im Koppeldick	6,82,00					
3839	50		VII. Früher Klirches Grundstück am Koppeldick.				Sa. VI		
48	—		Fläche vom Plan 15 b = 8 Morgen .	2,62,70	Eigent. Ernst Will-Roff.	1. 4. 12—1. 10. 23	1. Juli		
48	—		VIII. Frühere Grundstücke der Bauern-Genossenschaft, Holzpläne im Koppeldick				Sa. VII		
—	—		Teil v. Parz. 536/104, 537/104 usw.	2,27,80					
—	—		IX. Früher Busch'scher Bauerhof				Sa. VIII		
—	—		a) Acker						
659	—	1	Ackerplan 1b beim Dorf, Parz. 1—10	8,02,50	Eigt. Buchweiz u. Gen.	1. 4. 07—1. 10. 18	1. Juli		
992	—	2	Ackerplan 1c an der Chaussee bei Kauzenberg, Parz. 1—15	9,71,50	Eigt. Müllers Sellsn. u. Gen.	desgl.	"		
310	—	3	Ackerplan 1e am Wege nach Seefeld Parzellen 1—17	33,09,50					
—	—		Parzellen 1 u. 2		Eigent. Müllers-Sellsn. u. Gen.	1. 12. 07—1. 10. 18	"	38	—
—	—		Parzellen 3—6, 15 u. 16		Schulz Semmerow	1. 4. 07—1. 10. 18	"	183	—
—	—		Parzellen 7 u. 8				"	—	—
—	—		Parzellen 9, 11 u. 12				"	71	—
—	—		Parzellen 10, 13 u. 14		Mübesam-Semmerow	1. 4. bez. 1.10.07—1.10.18	"	—	—
—	—		Parzelle 17, Unland zur Hütung .				"	—	—
—	—		b) Wiesen						
789	—	4	Wiesen a. d. Perfaute, Plan 1d Parz. 1—10 Parzellen 1—7	6,73,60	Eigt. Fr. Pegg-Garrin u. Gen.	1. 4. 13—1. 10. 18	"	562	—
—	—		Parzellen 8—10		Eigt. Fr. Will-Roff. u. Gen.	1. 4. 13—1. 10. 24	"	227	—
804	—	5	Wiesen in der Hütung am Kauzenberg, Plan 1e Parz. 1—18	5,45,60					
47	—	6	Krugwiese am Kauzenberg Plan 1k .	54,40					
21	—	7	Wiese im Daffow, Plan 1i	41,10					
—	—		c) Holzpläne						
—	—	8	Plan 1g an der Garriner Grenze . .	13,89,80					
—	—	9	a) Plan 1h im Koppeldick	7,59,30					
—	—		b) 2 Streifen entlang der Chaussee nach Großjestin	2,63,70					
3628	—		X. Früher Wollerscher Bauerhof.				Sa. IX		
—	—		a) Acker						
576	—	1	Hoflage und Ackerplan 10a beim Dorf Koffenthin einschl. der Parz. 16 u. 17	12,40,00	Debbert-Koffenthin	1. 4. 10—31. 3. 16	1.4. u. 1.10.		
22	—	2	Ackerplan 10a beim Dorfe Koffenthin Parzellen 16 und 17						
—	—		Parzelle 16	19,84	Eigt. Marth-Koffenthin	1. 4. 10—1921	1. Juli	12	—
598	—						Seite	12	—

Nummer	Voranschlag für den Haushaltsplan 1915		Voranschlag im Haushaltsplan 1914		Bemerkungen
	M.	3	M.	3	
	3834	—	3829	—	
8	20	—	20	—	
9	—	—	—	—	
10	—	—	—	—	
	3854	—	3849	—	
	48	—	48	—	
	48	—	48	—	
	—	—	—	—	
	—	—	—	—	
1	659	—	659	—	
2	992	—	992	—	
	292	—	292	—	Parzelle 17 ist aufgeforsitet.
4	789	—	789	—	
5	804	—	804	—	
6	47	—	47	—	
7	27	—	27	—	
8	—	—	—	—	
9	—	—	—	—	
	3610	—	3610	—	
1	576	—	576	—	
	576	—	576	—	

3ft im Rechnungsjahr 1913	M	S	Nummer	T i t e l XVIII Einnahme, Abteilung I A					M	S
				Grundbesitz	Größe ha	Pächter bzw. Mieter	Pacht- bzw. Mietzeit	fällig		
598			X2					Uebertrag	12	—
304			3	Parzelle 17	0,17,50	Eigt. Kaapke-Rosenthin	1. 4. 10—1921	1. Juli	10	—
				Ackerplan 10 b an der Garriner Grenze						
				Parz. 1—6	7,05,60					
				" 1		Bauer Belz-Sellnow	1. 10. 10—1. 10. 21	"	56	—
				" 2		Eigt. Otto Will-Rosenth.	1. 4. 10—1. 4. 21	"	55	—
				" 3 und 5		Bauer Fr. Fechtner-Selln.	1. 10. 10—1. 10. 21	"	108	—
				" 4 und 6		Eigt. Schulz-Kaunenberg	1. 4. 10—1. 4. 21	"	85	—
186			4	Ackerplan 10 c im Daffow Parz. 1—4	3,52,20					
				Parz. 1		Bauer Alb. Lange-Rosenth.	1. 10. 10—1. 10. 21	"	57	—
				" 2 und 4		Bierlich u. Heute	1. 4. 14—1. 10. 21	"	72	—
				" 3		Fischhändl. Zul. Bierlich	desgl.	"	31	—
5			5	Für einen Geländestreifen von 9 m Breite		Büdn. Kaapke-Rosenth.	1. 4. 10 b. a. w.	1. April		
487			6	Ackerplan II u. IV am Kaunenberg	4,24,90					
				Parz. 1—7		Fischhdt. Westphal u. Gen.	1. 4. 10—1. 10. 21	1. Juli		
				b) Wiesen.						
147			7	Persanten-Wiesen 8 e, f Parz. 1—4	2,03,30					
				Parz. 1—4		Eigt. Buchweitz-Rosenth.	1. 4. 10—1. 10. 15	"		
239			8	Im Plan 10 a zwischen Hoflage und						
				Persante, Parz. 1—8	2,81,30					
				Parz. 1—8		Gahn-Rosenthin u. Gen.	1. 4. 10—30. 9. 15	"		
79			9	Wiese im Plan 10 c im Daffow						
				Parz. 5—8	1,41,20					
54			10	Faulc Wiese 10 d südlich v. Kaunenberg						
				Parz. 1	0,56,20					
15			11	Krugwiese 10 g nördlich v. Kaunenberg						
				Parz. 1	0,28,90					
				c) Holzpläne.						
			12	Holzplan 10 e an der Garriner Grenze	7,68,30					
			13	Holzplan 10 f im Koppeldick	3,74,90					
2114										
				XI. Fröh. Schwarz'sches Grundstck.				Ca. X		
				Holzplan an der Garriner Grenze	9,00,50					
				XII. Früher Ernst Heute'sches Grundstück.						
				Holzplan im Koppeldick	6,30,20					
				XIII. Früher der Schlauer Brauerei gehörig.						
				a) Wiesen.						
			1	Krugwiese 3 I i nördlich von Kaunenberg — Parz. 1	0,69,20					
			2	Persantenwiese 3 II d nördlich v. Dorfe						
				Parz. 1—5 (davon Parz. 1 mit						
				0,65,40 ha Acker)	2,43,50					
				Parz. 1—5		Pächter Reichow u. a.	1. 4. 14—1. 10. 25			
				b) Holzplan.						
			3	Holzplan 3 II an der Garriner Grenze						
				Parz. 1	0,62,60	Eigt. Gust. Heute-Sellnow	desgl.			
								Ca. XIII		

Nummer	Voranschlag für den Haushaltsplan 1915		Voranschlag im Haushaltsplan 1914		Bemerkungen
	M.	§	M.	§	
2	576	—	576	—	
	22	—	22	—	
3	304	—	304	—	
4	160	—	186	—	Abgang 26 M. infolge Neuverpachtung der Parz. 2—4. Verf. vom 1. 5. 14. I. Z.-No. 319/14.
5	5	—	5	—	
6	487	—	487	—	
7	147	—	147	—	
8	239	—	239	—	
9	79	—	79	—	
10	54	—	54	—	
11	15	—	15	—	
12	—	—	—	—	
13	—	—	—	—	
	2088	—	2114	—	
	—	—	—	—	
	—	—	—	—	
	—	—	—	—	
	—	—	—	—	
1	44	—	—	—	
2	173	—	—	—	
3	25	—	—	—	
	242	—	—	—	

Stk im Rechnungsjahr 1913		Nummer	Titel XVIII Einnahme, Abteilung I bis V		M	S
M	S					
Zusammenstellung.						
1842	—			Summe A	I	
1983	30				II	
6	—				III	
6	—				IV	
419	—				V	
3839	50				VI	
48	—				VII	
—	—				VIII	
3628	—				IX	
2114	—				X	
—	—				XI	
—	—				XII	
—	—				XIII	
13885	80			Summe A		
B. Mietzinsen.						
1696	—	1	Königl. Garnison-Verwaltung 4 % Zinsen von 42401,74 Mk. Grunderwerbskosten als Miete für die vom Fiskus als Exerzierplatz benutzte Fläche 34,98,50 ha			
200	—	2	Für die früher Woller'sche Hoflage, Debbert-Rosenthin			
1896	—			Summe B		
C. Jagdpacht.						
155	95	1	Gemeinde Rosenthin, anteilmäßige Jagdpacht			
155	95			Summe C		
D. Gebühren.						
16	—	1	Ueberlandzentrale Belgard, Jahresgebühr für Freilegung der Hochspannungsleitung im Rosenthiner Walde an der Chaussee nach Groß-Jestin -- 1. Juli			
16	—			Summe D		
13885	80			Hierzu	"	A
1896	—			"	"	B
155	95			"	"	C
15953	75			Summe Abteilung I		
Abteilung II. Zinsen von Grundbuchforderungen.						
80	—	1	Schneidermstr. G. Henke-Rosenthin von 2000 Mk. Restkaufgeld zu 4% für die Hoflage des früher Uthoff'schen Hofes, vierteljährlich nachher			
60	—	2	Eigentümer Otto Will-Rosenthin von 1500 Mk. Restkaufgeld zu 4% für die Hoflage des früher Busch'schen Hofes, vierteljährlich nachher			
140	—			Summe Abteilung II		
1474	40					
Abteilung III. Aus dem Verkauf von Holz.						
Abteilung IV. Früher Hitz'scher Kiesplan.						
7365	72	1	Von verschiedenen Verwaltungszweigen für entnommenen Kies			
7365	72					
Abteilung V. Insgemein und zur Abrundung.						
Wiederholung der Einnahmen.						
15953	75	Abteilung I	Pacht- und Mietzinsen			
140	—	"	II Zinsen von Grundbuchforderungen			
1474	40	"	III Aus dem Verkauf von Holz			
7365	72	"	IV Früher Hitz'scher Kiesplan			
7	50	"	V Insgemein und zur Abrundung			
24941	37			Summe Einnahme		

Nummer	Voranschlag für den Haushaltsplan 1915		Voranschlag im Haushaltsplan 1914		Bemerkungen
	M	3	M	3	
	1834	—	1834	—	
	3239	—	3268	—	
	—	—	—	—	
	—	—	—	—	
	419	—	419	—	
	3854	—	3849	—	
	48	—	48	—	
	—	—	—	—	
	3610	—	3610	—	
	2088	—	2114	—	
	—	—	—	—	
	—	—	—	—	
	242	—	—	—	
	15334	—	15142	—	
1	1696	—	1696	—	Der Vertrag läuft vom 1. 4. 03 ab 30 Jahre.
2	200	—	200	—	
	1896	—	1896	—	
1	158 19	—	155 95	—	
	158 19	—	155 95	—	
1	16	—	16	—	
	16	—	16	—	
	15334	—	15142	—	
	1896	—	1896	—	
	158 19	—	155 95	—	
	17404 19	—	17209 95	—	
1	80	—	80	—	
2	60	—	60	—	
	140	—	140	—	
III	1000	—	700	—	
1	3000	—	2000	—	
V	55 81	—	50 05	—	
I	17404 19	—	17209 95	—	
II	140	—	140	—	
III	1000	—	700	—	
IV	3000	—	2000	—	
V	55 81	—	50 05	—	
	21600	—	20100	—	

Sit im Rechnungsjahr 1913		Ausgabe		Titel XVIII Abteilung I und II			
M	S	Nummer				M	S
Abteilung I							
Verzinsung und Tilgung der Anleihe.							
A. Zinsen.							
558	—	1	a) Kammereikasse auf dem früher Henke'schen Bauerhof	zu 4 ⁰ / ₀ =	13950 M.		
1320	—		b) Frau Henke, geb. Baag desgl.		33000 "	46950	—
65	60	2	Kammereikasse auf dem früher Mühlbrodt'schen Grundstück			1640	—
288	—	3	dieß. " " " Mundt'schen "			7200	—
288	—	4	a) dieß. " " " Lüpke'schen "		7200 M.		
1046	88		b) Rentier Peter " " desgl. "	4 ¹ / ₄ ⁰ / ₀	25000 "	32200	—
888	—	5	a) Kammereikasse " " Othoff'schen Bauerhof	4 ⁰ / ₀	22200 M.		
520	—		b) Rentiere Busch " " desgl.		13000 "		
871	—		c) Rentier Peter " " desgl.	4 ¹ / ₄ ⁰ / ₀	20800 "	56000	—
140	—	6	Kammereikasse auf dem früher Mir'schen Grundstück	4 ⁰ / ₀		3500	—
2180	—	7	a) Rentier Busch auf dem früher Busch'schen Bauerhof		27000 M.		
200	—		b) Rentier Woller desgl.		5000 "		
500	—		c) Rentier Leonhard Henke desgl.		20000 "		
—	—		d) R. R.	4 ¹ / ₂ ⁰ / ₀	20000 "	72000	—
896	—	8	a) Kammereikasse auf dem erweiterten Regiments-Exerzierplatz	4 ⁰ / ₀	22400 M.		
800	—		b) Rentier Schwarz desgl.		20000 "	42400	—
2200	—	9	Rentier Woller auf dem früher Woller'schen Bauerhof			55000	—
163	32	10	Rentier Peter " " " Hitz'schen Holzplan	4 ¹ / ₄ ⁰ / ₀		3900	—
160	—	11	a) Rentier Schwarz " " Schwarz'schen Holzplan	4 ⁰ / ₀	4000 M.		
12	55		b) Rentier Peter desgl.	4 ¹ / ₄ ⁰ / ₀	300 "	4300	—
200	—	12	Rentier Woller auf dem früher Henke'schen Holzplan	4 ⁰ / ₀		5000	—
—	—	13	Zur Verzinsung der Anleihe zum Erwerb der Ländereien von der Schlawer Brauerei	4 ¹ / ₂ ⁰ / ₀		7500	—
13297	35				Summe A	337590	—
B. Tilgung.							
12600	—					Summe Abteilung I	337590
25897	35						
Abteilung II							
Abgaben und Verbindlichkeiten.							
100	—	1	Kammereikasse, Beitrag zu den allgemeinen Verwaltungskosten				
50	—	2	Bauaufseher Falsett, für Verwaltung der Kiesgrube				
20	10	3	Beitrag zur Landwirtschaftskammer				
146	71	4	Beitrag zur land- und forstwirtschaftlichen Berufsgenossenschaft				
683	14	5	Gemeinde Rosenthalin				
			a) Einkommensteuer			96	—
			b) Gemeindesteuer			422	36
			c) Rente			80	90
			d) Sonstige Ausgaben			100	74
999	95				Summe Abteilung II		

Nummer	Voranschlag für den Haushaltsplan 1915		Voranschlag im Haushaltsplan 1914		Bemerkungen
	M.	§	M.	§	
1a	558	—	558	—	<div>Die Schuld betrug Ende 1914:</div> <div><div>1. Kammereikasse 78090 M.</div><div>2. Frau Henke 33000 "</div><div>3. Rentiere Busch 40000 "</div><div>4. Rentier Schwarz 24000 "</div><div>5. Rentier Peter 50000 "</div><div>6. Rentier Woller 65000 "</div><div>7. Rentier Leonhard Henke 20000 "</div><div>8. N. N. (f. d. Busch'sche Rückzahlung). 20000 "</div><div>9. N. N. (f. d. Ländereien der Schlauer Brauerei) 7500 "</div><div>Zusammen 337590 M.</div></div>
b	1320	—	1320	—	
2	65	60	65	60	
3	288	—	288	—	
4a	288	—	288	—	
b	1062	50	1062	50	
5a	888	—	888	—	
b	520	—	520	—	
c	884	—	884	—	
6	140	—	140	—	
7a	1080	—	1880	—	
b	200	—	200	—	
c	800	—	800	—	
d	900	—	—	—	
8a	896	—	896	—	
b	800	—	800	—	
9	2200	—	2200	—	
10	165	75	165	75	
11a	160	—	160	—	
b	12	75	12	75	
12	200	—	200	—	
13	337	50	—	—	
	13766	10	13328	60	
	—	—	—	—	
	13766	10	13328	60	
1	500	—	500	—	
2	50	—	50	—	
3	20	—	20	—	
4	130	—	130	—	
5	700	—	700	—	
	1400	—	1400	—	

3ft
im
Rechnungsjahr
1913
M S

Nummer

T i t e l XVIII
Ausgabe, Abteilung III bis VI.

M S

Abteilung III

Rieswerbung.

3829	1	Für Herausheben des Rieses und sonstige Kosten	
3829			Summe Abteilung III

Abteilung IV

Unterhaltung und Kultivierung der Ländereien.

30 95

Abteilung V

Holzpläne.

240	1	Für Forstschutz, Waldwärter Volkman, vierteljährlich nachher	
841	2	Hauungskosten	
1474	3	Kulturkosten	
200	4	Waldkühlenaufseher Schulz, für Leitung der Hauungs- und Kulturarbeiten	
254	5	Insgemein	
3010			Summe Abteilung V

Abteilung VI

Sonstige Ausgaben und zur Abrundung.

574 05

Wiederholung der Ausgaben.

25897	35	Abteilung I Verzinsung und Tilgung der Anleihe	
999	95	" II Abgaben und Verbindlichkeiten	
3829		" III Rieswerbung	
30	95	" IV Unterhaltung und Kultivierung der Ländereien	
3010	25	" V Holzpläne	
574	05	" VI Sonstige Ausgaben und zur Abrundung	
34341	55		Summe Ausgabe

Nummer	Voranschlag für den Haushaltsplan 1915		Voranschlag im Haushaltsplan 1914		Bemerkungen
	M.	3	M.	3	
IV	2000	—	1500	—	
	2000	—	1500	—	
	900	—	900	—	
1	240	—	240	—	
2	600	—	600	—	
3	1500	—	1200	—	
4	200	—	200	—	
5	860	—	575	—	
	3400	—	2815	—	
VI	133 90		156 40		
I	13766 10		13328 60		
II	1400	—	1400	—	
III	2000	—	1500	—	
IV	900	—	900	—	
V	3400	—	2815	—	
VI	133 90		156 40		
	21600	—	20100	—	

3fr im Rechnungsjahr 1913 M	3	Nummer	Titel XIX Haushaltsplan der Kasse betr. Grünhausen und die angrenzenden Ländereien für das Rechnungsjahr 1915					M	3
Einnahme.									
I. Miets- und Pachtzinsen.									
Grundbesitz			Größe ha	Pächter bezw. Mieter	Pacht-bezw. Mietszeit	fällig			
4938	80	1a	Wirtschaft Grünhausen neben der Mairie mit den Parzellen 1 bis 9 um die Wirtschaft		Restaurateur Lemke	1. 10. 05—30. 9. 21	viertj. v. h.		
		b	6% Zinsen von rund 2000 Mk. Kosten einer elektrischen Einrichtung der Gast- und Schankwirtschaftsräume		ders.	v. 1. 1. 15 h. a. w.	" "		
584	50	2	Parz. 10 der Ländereien um Grünhausen (Gesamtgröße Parz. 1—10)	6,24,80	Friedhofswart. Jahncke	1. 10. 13 h. a. w.	1. Juli		
384	—	3	Weideabfindung Nr. 475, 476, 477 u. 478 (von Gagke, Kemp, Wistinghausen u. Schulz, Parz. 1—8)	3,06,60	Mähdereibj. Gaffel u. Gen.	1. 10. 11—30. 9. 23	"		
5907	30							Summe I	
II. Insgemein und zur Abrundung.									
5907	30							Summe Einnahme	
Ausgabe.									
I. Verzinsung der Anleihe.									
5344	—	1	Kämmereikasse, Zinsen zu 4%					133600	
—	—	2	Zur Verzinsung einer Anleihe von rund 24000 Mk. zu den nebenstehend näher bezeichneten Bauten und Einrichtungen für Grünhausen zu 4 1/2%					24000	
5344	—							Summe I	157600
II. Steuern, Druckkosten pp. und Insgemein.									
III. Feuerversicherungsprämie.									
168	40		Zur Ansammlung eines Fonds						
109	14							IV. Zur Disposition.	
5621	54							Summe Ausgabe	

Nummer	Voranschlag für den Haushaltsplan 1915		Voranschlag im Haushaltsplan 1914		Bemerkungen
	M	ℓ	M	ℓ	
1a	6300	—	4938	80	Zu 1a. Der Pachtvertrag mit Lemke ist bis 30. 9. 21 verlängert. Beschl. v. 16. 2. 14 Nr. 74. Lemke zahlt v. 1. 10. 14 ab einschl. aller früheren Verzinsungen und einschl. des Pachtzinses für die Parz. 1—9 um die Wirtschaft zus. jährlich 6300 Mk. Pacht.
1b	120	—	—	—	
2	40	—	599	50	(Die Höhe der Kosten steht noch nicht fest).
3	384	—	384	—	Der Abgang an Pacht von 559,50 Mk. steckt in Pos. 1a.
	6844	—	5922	30	
	56	—	27	70	
	6900	—	5950	—	
1	5344	—	5344	—	
2	1080	—	—	—	
	6424	—	5344	—	Zu 2. In den Jahren 1913 und 1914 sind für die Wirtschaft Grünhausen folgende Bauten und Einrichtungen ausgeführt:
II	106	—	106	—	
III	168	40	168	40	1. Herstellung einer Abortanlage 3020,53 Mk.
IV	201	60	331	60	2. Errichtung eines Wirtschafts- und Scheunengebäudes und eines Eiskellers, Vornahme der Hofregulierung und Entwässerung, rund 19000,— Mk.
	6900	—	5950	—	3. Einrichtung einer elektrischen Beleuchtungsanlage in den Gast- und Schankwirtschaftsräumen, rund 2000,— Mk.
					(Die Höhe der Kosten zu 2 und 3 steht noch nicht fest).
					24020,53 Mk.
					Zu III. Die Gebäude sind mit 71400 Mk. bis 1. 11. 1917 versichert. Die Prämie ist bis dahin im voraus bezahlt.

Ist im Rechnungsjahr 1913 M		Nummer	Titel XX Haushaltsplan der Kasse betr. die Ländereien um die Pulverhäuser für das Rechnungsjahr 1915.					M
Einnahme								
I. Pachtzinsen								
Grundbesitz			Größe ha	Pächter	Pachtzeit	fällig		
139	1	Parz. 131 R. Bl. 1 am Graben O 53 Weideabfindung Nr. 481 (v. Steuernagel)	1,31,70					
		a) Parz. 131a = 0,42,90 ha		Ackerb. D. Bonneß	1. 10. 09—1. 10. 21	1. Juli	61	
		b) " 131b = 0,41,60 "		Zimmerm. R. Bigalk	"	"	38	
		c) " 131c = 0,47,20 "		Eigt. Herrn. Blank	"	"	40	
207	2	Parz. R. Bl. 1 Nr. 133, Nr. 1808/137 und 1806/136 (von Lange)	1,43,70					
		a) Parz. 133a = 0,25,40 ha		Eigt. Paul Risch	"	"	41	
		b) " 133b = 0,30,40 "		Eigent. Albert Lange	"	"	48	
		c) " 133c = 0,41,40 "		dersf.	"	"	68	
		d) " 1806/136 = 0,22,60 ha		dersf.	"	"	25	
		e) " 1808/137 = 0,23,90 "		dersf.	"	"	25	
174	3	Parz. 138a (von Wachs)	0,41,70	dersf.	"	"		
	4	" 138b (von Müller)	0,42,60	dersf.	"	"		
	5	" 1810/130 (von Mews)	0,29,40	dersf.	"	"		
	6	" 1812/140 (von Wachs)	0,30,10	Eigt. Friedb. Wachs	"	"		
80	7	a) Parz. 141a (von Hildebrandt)	0,28,20	dersf.	"	"		
79		b) " 141b (von Hildebrandt)	0,57,30	Eigt. Albert Syring	"	"		
243	8	Parz. Nr. 142 u. 143 R. Bl. 1 Weide- abfindung Nr. 205 u. 206 (v. Pläßer)	1,47,10					
		a) Parz. 142a = 0,36,65 ha		Händl. Otto Kachur	"	"	62	
		b) " 142b = 0,36,65 "		dersf.	"	"	59	
		c) " 143a = 0,36,90 "		Maurer Paul Risch	"	"	61	
		d) " 143b = 0,36,90 "		dersf.	"	"	61	
922						Summe I		
II. Militär-Fiskus.								
189 70	1	4% Zinsen von 4742,56 M. (Grunderwerbskosten für den Bauplatz)						189 70
477 66	2	4% Zinsen von 11941,51 M. (Hälfte der Kosten für den Erwerb der Sicherheitszone)						477 66
17 56	3	4% Zinsen von 439,00 M. (Unkosten)						17 56
Zu II 1—3 fällig vierteljährlich nachher								
III. Insgemein und zur Abrundung								
1606 92						Summe Einnahme		
Ausgabe.								
I. Verzinsung der Anleihe.								
1160	1	Kämmereikasse, Zinsen von 29000 M. zu 4%						
II. Insgemein und zur Abrundung.								
1160						Summe Ausgabe		

Nummer	Voranschlag für den Haushaltsplan 1915		Voranschlag im Haushaltsplan 1914		Bemerkungen
	M	S	M.	S.	
I	139	—	139	—	
2	207	—	207	—	
3					
4	174	—	174	—	
5					
6					
7a	80	—	80	—	
b	79	—	79	—	
8	243	—	243	—	
	922	—	922	—	
II	684	92	684	92	Die Grunderwerbskosten sind auf Grund eines III. Vertrags-Nachtrages v. 17. bezw. 21. Februar 1913 in voller Höhe mit 4% zu verzinsen. Verfg. v. 13. 18. 13 I. J.-Nr. 5628/13.
III	43	08	43	08	
	1650	—	1650	—	
	1160	—	1160	—	
	490	—	490	—	
	1650	—	1650	—	

St im Rechnungsjahr 1913		Nummer	Titel XXI Haushaltsplan der Kasse betr. das Volksbad für das Rechnungsjahr 1915.		M	S
M	S		M	S	M	S
Einnahme.						
913	25	1	Aus Wannenbädern I. Klasse je 50 Pfg.		1000	
4910	50	2	Aus Wannenbädern II. Klasse je 25 Pfg.		5500	
160	40	3	Aus Brausebädern je 10 Pfg.		300	
3	—	4	Aus Dampfbädern je 1,50 M.		20	
130	17	5	Zinsen vom Reservefonds über 3718,64 M. zu 3 1/2%			
—	—	6	Insgesamt und zur Abrundung			
6117	32			Summe Einnahme		
Ausgabe.						
		1	Vergütungen			
830	—		a) Bademeister Rietsch, Vergütung monatlich nachher demselben freie Wohnung und Feuerung			
547	50		b) der Kassiererin täglich 1,50 M.			
23	40		c) Beitrag zur Invaliden- und Hinterbliebenen-Versicherung für dieselben			
56	46	2	Formulare, Druckkosten pp.			
70	—	3	Feuerversicherungsprämie (zur Ansammlung eines Fonds)			
2120	66	4	Heizung und Beleuchtung			
961	55	5	Utensilien, Wäsche und Seife			
179	09	6	Bauliche Unterhaltung			
974	10	7	An die Wasserwerkskasse für Wasserverbrauch			
42	—	8	Kanalgebühr			
—	—	9	Insgesamt und zur Abrundung			
5804	76					
—	—	10	Zur Bildung eines Reservefonds			
5804	76			Summe Ausgabe		

Nummer	Voranschlag für den Haushaltsplan 1915		Voranschlag im Haushaltsplan 1914		Bemerkungen
	M.	§	M.	§	
1-4	6820	—	6920	—	Der Sparkassenbestand betrug 1913 = 3718,64 M.
5	130	13	130	13	
6	49	87	49	87	
	7000	—	7100	—	
1a	830	—	830	—	Zu 3: Das Volksbad ist mit 52000 M. für 1. 11. 07 bis 1. 11. 17 versichert. Die Prämie ist mit 337 M. im voraus bezahlt.
1b	547	50	547	50	
1c	30	—	30	—	
2	150	—	200	—	
3	70	—	70	—	
4	2000	—	2000	—	
5	1000	—	1000	—	
6	600	—	600	—	
7	1200	—	1200	—	
8	42	—	42	—	
9	30	50	50	50	
	6500	—	6570	—	
10	500	—	530	—	
	7000	—	7100	—	

St im Rechnungsjahr 1913		Nummer	T i t e l XXII		M.		S.	
M.	S.		Haushaltsplan der Gemeinde-Beamten-Witwen- und Waisen-Kasse					
					für das Rechnungsjahr 1915.			
E i n n a h m e.								
I. Zinsen von Kapitalien.								
106	—	1	Grundbuchforderung auf Nr. 16	Stettinerstraße	fällig 1. 7. und 31. 12. zu 4%	2650	—	
72	—	2	" " " 21	Gradirstraße	" vierteljährlich " "	1800	—	
264	—	3	" " " 32	Stöckow	" " " "	6600	—	
96	—	4	" " " 20	Rosenthal	" halbjährlich " "	2400	—	
320	—	5	" " " 13	Moltkestraße	" " " "	8000	—	
120	—	6	" " " 2	Neuwerder	" " " "	3000	—	
224	01	7	Rolberger Sparkassenbuch Nr. 39509		" " zu 3 1/2%	6621	55	
1202	01		Summe I				31071	55
II. Insgemein und zur Abrundung.								
1202	01		Summe Einnahme				31071	55
A u s g a b e.								
I. Ruhegehalts-Zuschüsse.								
501	—	1	Frau Stadtförster Kiegel			Witwengeld		
90	62	2	Sparkassenrendant Mathwig	Ruhegehaltszuschuß vom	1. 10. 05	ab auf 10 Jahre		
44	74	3	Botenmeister Kunge	"	1. 10. 05	" " 10		
38	39	4	Maikuhlenauffseher Dreblow	"	1. 10. 06	" " 10		
36	10	5	Frau Vollziehungsbeamter Garbe	"	1. 10. 07	" " 10		
57	80	6	Frau Rendant Rath	"	1. 10. 08	" " 10		
32	60	7	Polizeifergeant Mochow	"	1. 10. 08	" " 10		
24	16	8	Frau Ratsbote Ziemer	"	1. 9. 09	" " 10		
29	42	9	Vollziehungsbeamter Piepenhagen	"	1. 2. 10	" " 10		
35	59	10	Vollziehungsbeamter Eckelt	"	1. 1. 11	" " 10		
54	—	11	Frau Stadtbaumeister Schulze	"	1. 8. 11	" " 10		
202	50		Bürgermeister Kummert					
1146	92							
II. Zur zinsbaren Anlegung.								
8	27		Belegung auf Sparkassenbuch Nr. 39509					
III. Insgemein und zur Abrundung.								
1155	19		Summe Ausgabe					

Nummer	Voranschlag für den Haushaltsplan 1915		Voranschlag im Haushaltsplan 1914		Bemerkungen
	M.	3	M.	3	
1	106	—	106	—	
2	72	—	72	—	
3	264	—	264	—	
4	96	—	96	—	
5	320	—	320	—	
6	120	—	120	—	
7	231	73	222	77	Zu 7: Bestand Ende 1913 = 6365,31 M. Belegt sind 256,24 " Bestand Ende 1914 6621,55 M.
	1209	73	1200	77	
II	10	27	19	23	
	1220	—	1220	—	
1	501	—	501	—	
2	45	31	90	62	Vom 1. 10. 15 in Abgang. desgl.
3	22	37	44	74	
4	38	39	38	39	
5	36	10	36	10	
6	57	80	57	80	
7	32	60	32	60	
8	24	16	24	16	
9	29	42	29	42	
10	35	59	35	59	
11	54	—	54	—	
	—	—	202	50	Verstorben!
	876	74	1146	92	
	313	26	53	85	
	30	—	19	23	
	1220	—	1220	—	

1911		1910	1909
Total		100	100
I. General			
1. General			
2. General			
3. General			
4. General			
5. General			
6. General			
7. General			
8. General			
9. General			
10. General			
11. General			
12. General			
13. General			
14. General			
15. General			
16. General			
17. General			
18. General			
19. General			
20. General			
21. General			
22. General			
23. General			
24. General			
25. General			
26. General			
27. General			
28. General			
29. General			
30. General			
31. General			
32. General			
33. General			
34. General			
35. General			
36. General			
37. General			
38. General			
39. General			
40. General			
41. General			
42. General			
43. General			
44. General			
45. General			
46. General			
47. General			
48. General			
49. General			
50. General			
51. General			
52. General			
53. General			
54. General			
55. General			
56. General			
57. General			
58. General			
59. General			
60. General			
61. General			
62. General			
63. General			
64. General			
65. General			
66. General			
67. General			
68. General			
69. General			
70. General			
71. General			
72. General			
73. General			
74. General			
75. General			
76. General			
77. General			
78. General			
79. General			
80. General			
81. General			
82. General			
83. General			
84. General			
85. General			
86. General			
87. General			
88. General			
89. General			
90. General			
91. General			
92. General			
93. General			
94. General			
95. General			
96. General			
97. General			
98. General			
99. General			
100. General			

Titel XXIII

Haushalts-Plan

der

Waisenhauskasse zu Kolberg

für die Rechnungsjahre 1913, 1914 und 1915.



Sit im Rechnungsjahr 1911		Voranschlag im Haushaltsplan 1912		Nummer	E i n n a h m e Titel XXIII, Waisenhaus-Kasse	ha a qm		Voranschlag für den Haushaltsplan 1913/15		Bemerkungen
M	S	M	S					M	S	
Abteilung III Pachtgefälle.										
176	—	176	—	1	Parzelle 142/92 a, b, c, R. Bl. 1, Plan XV bei Bullenwinkel, Eigent. Richard Klugmann-Bullenwinkel, vom 1. Oktober 1912 bis dahin 1924 fällig Johanni	3,23	29	250	—	Bfg. v. 16.10.12 J.-Nr. 8148/12
3417	60	3417	60	2	Parzelle 267, R. Bl. 1, Weideabfindung 137, Acker im Siederlande	0,60	50			
				3	Parzelle 54a, b, 55 bis 64, R. Bl. 2 Pläne 152 und 174 im Sellnower Felde einschl. der früheren Strickerbergshanze	30,13	57			
					Parzelle 1, 2, 4—33 und 35, Eigentümer August Benz und Genossen vom 1. 10. 1912 bis 1. 10. 1924, fällig Johanni			4922	—	Bfg. v. 26. 10. 11 J.-Nr. 22/11 W. J.
93	—	93	—	4	Parzelle 1108/736, R. Bl. 1, Weideabfindung 48, Acker im Siederlande	0,51	42			
110	—	220	—	5	Parzelle 334—337, R. Bl. 6, Plan 46 ² im Binnensfelde	2,86	10	93	—	Zu 5. Seit 1893 laut Testament der Tierarzt Brand'schen Eheleute dem Waisenhanse vermacht.
					Acker und Wiese Brand'scher Plan, Ackerbürger Gottfried Henke vom 1. Oktober 1911 bis dahin 1923 fällig 1. Juli			400	—	Bfg. v. 8.5.11 J.-Nr. 8/11 W. J.
				6	Parzelle 88 und 89 R. Bl. 5, Hoflage u. Garten	0,48	11			
3796	60	3906	60		Summe Abteilung III	37,82	99	5665	—	
Abteilung IV Garten-, Feld- und Viehwirtschaft.										
				1	Für den Nachschnitt auf selbstbewirtschafteten 4,31,45 ha	M	S			
553	50	225	—	2	Aus dem Verkauf von Kühen und Kälbern			225	—	
					Aus dem Verbrauch der Milch von 3 Kühen desgl. des Fleisches von zwei selbstgemästeten Schweinen	730	—			
				3	Für Heu, Getreide, Kartoffeln auf den selbstbewirtschafteten 4,31,45 ha	260	—			
				4	Ertrag aus dem Garten	620	—			
						90	—			
553	50	225	—		Summe Abteilung IV	1700	—	225	—	

Jst im Rechnungsjahr 1911		Voranschlag im Haushaltsplan 1912		Nummer	E i n n a h m e Titel XXIII, Waisenhaus-Kasse	Voranschlag für den Haushaltsplan 1913/15		Bemerkungen
M.	ℒ	M.	ℒ			M.	ℒ	
<div>Abteilung V.</div> <div>Kollekten und freiwillige Zuwendungen.</div>								
—	—	3	—	1	Aus schiedsmännischen Vergleichen	3	—	
—	—	3	—	2	Aus freiwilligen Zuwendungen	3	—	
42	13	24	—	3	Aus den in öffentlichen Lokalen aufgestellten Büchsen	24	—	
42	13	30	—		Summe Abteilung V	30	—	
<div>Abteilung VI.</div> <div>I n s g e m e i n.</div>								
144	—	144	—	1	Aus der Armenkasse, Pflegegeld für zwei in das Waisenhaus aufgenommene städtische Pflege- kinder (M. H. Gese-Stiftung Anh. E)	144	—	
121	64	90	76	2	Zusgemein, unvorhergesehene Einnahmen und zur Abrundung	44	15	
265	64	234	76		Summe Abteilung VI	188	15	
<div>Abteilung VII</div> <div>Außerordentliche Einnahmen.</div>								
1 Zurückempfangene Kapitalien								
<div>Wiederholung der Einnahmen.</div>								
639	47	631	—	Abt. I Beständige Gefälle		647	—	
3065	85	3021	50	" II Zinsen von Kapitalien	79200	3161	50	
3796	60	3906	60	" III Pachtgefälle		5665	—	
553	50	225	—	" IV Garten-, Feld- und Viehwirtschaft		225	—	
42	13	30	—	" V Kollekten und freiwillige Zuwendungen . .		30	—	
265	64	234	76	" VI Zusgemein		188	15	
8363	19	8048	86	Summe	79200	9916	65	
—	—	—	—	" VII Außerordentliche Einnahmen		—	—	
8363	19	8048	86	Summe Einnahmen	79200	9916	65	
961	73	951	14	Hierzu Legaten-Verwaltung laut Anhang . . .	25381	20	983	35
9324	92	9000	—	Gesamt-Einnahme	104581	20	10900	—

Ist im Rechnungsjahr 1911		Voranschlag im Haushaltsplan 1912		Nummer	Ausgabe Titel XXIII, Waisenhaus-Kasse	Voranschlag für den Haushaltsplan 1913/15		Bemerkungen
M	S	M	S			M	S	
Abteilung I								
Verwaltungskosten.								
125	—	125	—	1	Der Stadthauptkasse, Verwaltungskosten		125	—
1098	—	1098	—	2	Dem Hausvater Steffen			
					a) Gehalt, vierteljährlich nachher	900	—	
					b) Dienstmädchenlohn	180	—	
					c) für denselben an den Vorstand der Brüder- schaft in Züllichow, Beitrag zur Ruhegehalts- kasse, fällig 1. April vorher	18	—	1098
8	70	12	—	3	Auf Amts-Unkosten aller Art, Buchbinderlohn, Formulare, Druckkosten, Postporto etc.		12	—
1231	70	1235	—		Summe Abteilung I		1235	—
Abteilung II								
Unterhaltung der Waisenkinder.								
2406	79	2200	—	1	Verpflegung für 25 Kinder und 2 Kinder aus der Gese-Stiftung und 3 erwachsene Personen, zusammen 30 Personen Aus dem Verbrauch der Milch von 3 Kühen und des Fleisches von zwei selbst gemästeten Schweinen	990	—	2400
					Aus selbstgewonnenen Gartenfrüchten	90	—	
941	12	900	—	2	Bekleidung für 27 Kinder		950	—
—	66	120	—	3	Auf Betten, Wäsche und Bereinigung		120	—
357	55	—		4	Feuerung und Beleuchtung			
					a) Feuerung		360	—
		420	—		b) Beleuchtung		80	—
69	05	90	—	5	Auf Schreibmaterialien, Schulbücher		120	—
121	50	15	—	6	Gebühren für Einsegnungen		15	—
—		—		7	Kur- und Medizinkosten			
36	—	36	—		b) dem Anstaltsarzt, Geh. Medizinalrat Dr. Behrend, Honorar für ärztliche Bemühungen		36	—
219	—	84	—		b) auf Medikamente und sonstige Heilmittel .		200	—
64	35	55	—	8	Auf Weihnachtsspenden		69	—
4226	02	3920	—		Summe Abteilung II	1080	—	4350

Ist im Rechnungsjahr 1911		Voranschlag im Haushaltsplan 1912		Nummer	Ausgabe Titel XXIII, Abt. III bis VI, Waisenhauskasse	Voranschlag für den Haushaltsplan 1913/15		Bemerkungen
M	§	M	§			M	§	
Abteilung III								
Für Bauten und Reparaturen.								
1043	69	430	—	1	Für Bauten und Reparaturen, Erneuerung des Deckstrichs und sonstige kleine Reparaturen .		600	
1043	69	430	—		Summe Abteilung III		600	
Abteilung IV								
Garten-, Feld- und Viehwirtschaft.								
23	50	20	—	1	Für den Garten		20	
111	15	75	—	2	Ackerwirtschaft			
244	50	220	—		a) auf Samen, Dünger, Boden		100	
					b) auf Bestellungs- und Erntekosten		240	
104	45	200	—	3	Viehwirtschaft			
					a) zum Ankauf einer Kuh und eines Schwe- nes pp.		200	
		60	—		b) für Futter		60	
		—	—	4	Selbstgewonnenes Futter und Feldfrüchte . . .	620	—	
483	60	575	—		Summe Abteilung IV	620	—	620
Abteilung V								
Unterhaltung der Utensilien.								
188	10	200	—		Zur Ergänzung der Haus-, Garten- und Feld- geräte		200	
188	10	200	—		Summe Abteilung V		200	
Abteilung VI								
Lasten und Abgaben.								
		2 18	—		Steuer-Hebestelle			
					Rente für die Weideabfindung Nr. 48 im Siederlande			Abg. Die Rente für die Weide- abfindung Nr. 48 ist abgelöst.
35	10	32	—	1	Wasserverbrauch		40	
8	40	9	—	2	Schornsteinkehrlohn		12	
6	58	6	—	3	Beitrag zur Pommerischen land- und forstwirt- schaftlichen Berufsgenossenschaft, Stettin . .		7	
8	73	7 79	—	4	Beitrag zur Landwirtschaftskammer		9 37	
		1 15	—	5	Patronats-Beitrag für eine vom früheren Gute Simögel erworbene Parzelle (Gemeinde-Kirchen- rat Simögel)		1 15	
		—	—	6	Feuerversicherungs-Prämie		—	
10	53	9 88	—	7	Beitrag zur Invaliditäts- und Altersversicherung (für Hausvater Steffen und dessen Ehefrau) .		12 48	
69	34	68	—		Summe Abteilung VI		82	
Zu 6. Das Waisenhaus ist mit 29012 Mk. bis 1. 11. 1917 versichert. Die Prä- mie ist bis dahin im voraus bezahlt.								

Ist im Rechnungsjahr 1911		Voranschlag im Haushaltsplan 1912		Nummer	Ausgabe Titel XXIII, Abt. VII u. VIII Waisenhaus-Kasse.	Voranschlag für den Haushaltsplan 1913/15		Bemerkungen
M	S	M	S			M	S	
Abteilung VII								
Insgemein.								
28 30		20 86		1	Auf unvorhergesehene Ausgaben aller Art . . .	129 65		
28 30		20 86			Summe Abteilung VII	129 65		
Abteilung VIII								
Außerordentliche Ausgaben.								
1100 —		1600 —		2	Wieder angelegte Kapitalien	2700 —		
1100 —		1600 —			Summe Abteilung VIII	2700 —		
Wiederholung der Ausgaben.								
1231 70		1235 —		Abt. I	Verwaltungskosten	1235 —		
4226 02		3920 —		" II	Zur Unterhaltung der Waisenfinder . . .	4350 —		
1043 69		430 —		" III	Zu Bauten und Reparaturen	600 —		
483 60		575 —		" IV	Garten-, Feld- und Viehwirtschaft . . .	620 —		
188 10		200 —		" V	Auf Unterhaltung der Utensilien	200 —		
69 34		68 —		" VI	Lasten und Abgaben	82 —		
28 30		20 86		" VII	Insgemein	129 65		
7270 75		6448 86			Summe	7216 65		
1100 —		1600 —		" VIII	Außerordentliche Ausgaben	2700 —		
8370 75		8048 86			Summe Ausgabe	9916 65		
961 73		951 14			Hierzu die Legaten-Verwaltung laut Anhang .	983 35		
9332 48		9000 —			Gesamt-Ausgabe	10900 —		

Sit im Rechnungsjahr 1911		Voranschlag im Haushaltsplan 1912		Nummer	Legaten-Verwaltung. Titel XXIII, Waisenhaus-Kasse	Voranschlag für den Haushaltsplan 1913/15		Bemerkungen
M	S	M	S			M	S	
A. U. W. Beggerow-Legat vom 28. August 1845.								
Einnahme.								
96 64		96 64		1	Hypothek auf Haus Nr. 15 Domstraße zu 4 ⁰ / ₀	2415 93	96 64	Die Zinsen des ursprünglich mit 1000 Tlr. gegründeten Legats sollen bis zur Erhöhung desselben auf 100000 Tlr. zum Kapital geschlagen werden. Bis dahin genießt das Waisenhaus die Zinsen, welche mehr denn 50 Tlr. einkommen.
60 —		60 —		2	" " " Nr. 35 Schlieffenstr. zu 4 "	1500 —	60 —	
72 —		72 —		3	" " " Nr. 5 Schmiedestr. zu 4 "	1800 —	72 —	
200 —		200 —		4	" " Grundstück Nr. 2 Garzin zu 4 "	5000 —	200 —	
40 —		40 —		5	" " Haus Nr. 5 Treptowerstr. zu 4 "	1000 —	40 —	
42 —		36 75		6	Kolberger Sparkassenbuch Nr. 7097 zu 3 ¹ / ₂ "	1500 —	52 50	
510 64		505 39			Summe	13215 93	521 14	Zu 6. Sparkassenbest. laut v. Haushaltspl. 1050 M. Belegung für 1910 150 " 1911 150 " 1912 150 " 1500 M.
Ausgabe.								
150 —		150 —		1	Zur stiftungsmäßigen Kapitalisierung der Zinsen von 3000 Mk.		150 —	
6 —		6 —		2	Der Stadt-Haupt-Kasse, Verwaltungskosten		6 —	
354 64		349 39		3	Der Waisenhauskasse, Ueberschuß		365 14	
510 64		505 39			Summe		521 14	
B. Salinen-Alfessor Bohm-Legat vom 28. März 1836.								
Einnahme.								
75 —		75 —		1	Von der Stadt-Haupt-Kasse, Erbzins-Kanon 5 ⁰ / ₀	1500	75 —	Das Legat ist gestiftet zur Unterhaltung der Henken-Krone in der St. Marien-Dom-Kirche. Den Waisenkindern werden zur Erheiterung am 2. Juli 3 M. gezahlt. Der Ueberschuß fließt in die Waisenhauskasse.
75 —		75 —			Summe	1500	75 —	
Ausgabe.								
5 50		5 50		1	Zur Unterhaltung der in der St. Marien-Dom Kirche von den Martin Henke'schen Eheleuten 1702 gestifteten sogenannten Henkenkrone			
				a)	der Marien-Kirchen-Kasse für Puzen zu Johanni		5 50	
				b)	für Reparaturen			
3 —		3 —		2	Zur Erheiterung der Waisenfinder am 2. Juli		3 —	
3 —		3 —		3	Der Stadt-Haupt-Kasse, Verwaltungs-Kosten		3 —	
63 50		63 50		4	Der Waisenhauskasse, Ueberschuß		63 50	
75 —		75 —			Summe		75 —	

Ist im Rechnungsjahr 1911		Voranschlag im Haushaltsplan 1912		Nummer	Legaten-Verwaltung. Titel XXIII, Waisenhaus-Kasse.			Voranschlag für den Haushaltsplan 1913/15		Bemerkungen	
M.	S.	M.	S.			M.	S.	M.	S.		
C. Stadältesteſter Gölkel-Legat vom 6. Mai 1834.											
Einnahme.											
36	—	36	—	1	Hypothek auf Garten Wallſtr. Nr. 10 zu 3% .	1200	—	36	—	Das Legat iſt zur Unterhal- tung des Gölkel'ſchen Fami- lien-Begräbniſſes auf Alt- ſtadt beſtimmt, der Ueberſchuß fließt in die Waiſenhaus- kaſſe.	
5	99	5	95	2	Kolberger Sparkaſſenbuch Nr. 26666 zu 3 1/2% .	171	—	5	99		
41	99	41	95		Summe	1371	—	41	94		
Ausgabe.											
—	—	—	—	1	Zur Unterhaltung der Gölkel'ſchen Familiengruft in Altſtadt			—	—		
6	—	6	—	2	Dem Hauſvater für zweimalige Vereinigung der Grabſtätte .			6	—		
—	—	3	—	3	Der Gemeindegchule in Altſtadt für die Beauf- ſichtigung .			3	—		
3	—	3	—	4	Der Stadthauptkaſſe für die Verwaltung . . .			3	—		
32	99	29	95	5	Der Waiſenhauskaſſe Ueberſchuß			29	99		
41	99	41	95		Summe			41	99		
D. Fräulein Friederike Schaarſchmidt- Legat.											
Einnahme.											
22	15	22	15	1	Kolberger Sparkaſſenbuch Nr. 30820 zu 3 1/2% .	633	—	22	15	Das Legat dient zur Unter- haltung der auf dem Marien- kirchhofe befindlichen Grab- ſtätte.	
Ausgabe.											
9	—	9	—	1	Dem Hauſvater Steffen zur Unterhaltung der Gruft			9	—		
13	15	13	15	2	Der Waiſenhauskaſſe			13	15		
22	15	22	15		Summe			22	15		

Ist im Rechnungsjahr 1911		Voranschlag im Haushaltsplan 1912		Nummer	Legaten-Verwaltung. Titel XXIII, Waisenhauskasse	Voranschlag für den Haushaltsplan 1913/15		Bemerkungen	
M	S	M	S			M	S		
					E. Ratsherr und Seglerhaus-Altester A. H. Gese-Legat vom 6. August 1872.				
					E i n n a h m e.				
120	—	120	—	1	Hypothek auf Haus Nr. 15 Domstr. zu 4 ^o / _o	3000	—	120	Begründet zu dem nebenstehend in Ausgabe bezeichneten Zweck. Wenn dieser Fall nicht zutreffen sollte, so bleibt dem Stifter oder seiner Ehefrau Konradine geb. Pauli oder den hier am Orte wohnenden Erben oder dem ersten Geistlichen das Recht vorbehalten, über die Zinsen zur Erziehung von Kindern außer dem Waisenhause Bestimmung zu treffen.
					A u s g a b e				
120	—	120	—	1	Der Waisenhauskasse für den Fall, wenn mindestens zwei Pfleglinge, die nicht Waisen sind, auf städtische Kosten im Waisenhause Aufnahme gefunden haben			120	
					F. 2. Juli-Legat. Waffenstillstands-Feier von 1807.				
					E i n n a h m e				
40	—	40	—		Hypothek auf Haus Dreptowerstr. Nr. 5 zu 4 ^o / _o	1000	—	40	Zum Gedächtnis des Waffenstillstandes am 2. Juli 1807 errichtet. Aus dem Legate werden am Kaisers-Geburststage 9 M., am 2. Juli 9 M. für die Verwaltung 3 M. gezahlt und der Rest kapitalisiert. Sparkassenbestand laut vorigem Haushaltsplan 152,55 M. Für 1909 sind wenig belegt= 0,03 „ Bleibt Bestand 152,52 M. Hierzu Belegung 1910 = 24,26 „ 1911 = 22,15 „ 1912 = 26,03 „ 227,96 M.
6	15	5	30		Kolberger Sparkassenbuch Nr. 10369 zu 3 ¹ / ₂ ^o / _o	227	96	7	
46	15	45	30		Summe	1227	96	47	
					A u s g a b e				
9	—	9	—	1	Zur Kaisergeburtstagsfeier an die Waisenkinder .			9	
9	—	9	—	2	Zur Waffenstillstandsfeier an dieselben			9	
3	—	3	—	3	Der Stadt-Haupt-Kasse Verwaltungskosten . . .			3	
25	15	24	30	4	Zur Kapitalisierung auf Sparkassenbuch Nr. 10369			26	95
46	15	45	30		Summe			47	95

Jst im Rechnungsjahr 1911	Voranschlag im Haushaltsplan 1912	Nummer	Titel XXIII Waisenhaus-Kasse Legaten-Verwaltung	M	S	Voranschlag für den Haushaltsplan 1913/15	Bemerkungen
M	S	M	S	M	S	M	S
			G. Hospitalit- und Tischler Gottlieb Reichow-Legat vom 11. April 1876.				
			Einnahme.				
9 02	8 80	1	Kolberger Sparkassenbuch Nr. 27652 zu 3 1/2%	270	92	9 45	Zur Unterhaltung der Grab- stätte werden 3 Mk. ge- zahlt. Die überschüssigen Zinsen sind alle 2 Jahre zum Anstrich des Grab- gitters zu verwenden. Das Legat besteht 65 Jahre lang von 1876 ab und fällt dann das Kapital dem Waisenhaus zu.
			Ausgabe.				
3 —	3 —	1	Dem Hausvater Steffen für Vereinigung der Grabstätte			3 —	Sparkassenbestand lt. vorig. Haushaltsplan 252,85 Mk.
6 02	5 80	2	Zur Kapitalisierung auf Sparkassenbuch Nr. 27652			6 45	Belegung f. 1910 5,81 "
9 02	8 80		Summe			9 45	1911 6,02 "
							1912 6,24 "
							270,92 Mk.
			H. Vermächtnis der Frau Zimmermeister Brandrup.				
			Einnahme.				
12 25	12 25	1	Sparkassenbuch Nr. 39442 zu 3 1/2%	350	—	12 25	Die Witwe Brandrup über- wies 1887 durch Testament 300 Mk. dem Waisenhaus, die Zinsen werden zur In- standhaltung der Grabstätte auf dem St. Marienkirch- hofe verwandt.
			Ausgabe.				
6 —	6 —	1	Dem Hausvater für Vereinigung der Grabstätte			6 —	
6 25	6 25	2	Der Waisenhauskasse, Ueberschuß			6 25	
12 25	12 25		Summe			12 25	
			I. Vermächtnis des Brauereibesizers Alexander Hindenberg.				
			Einnahme.				
124 53	120 30		Stadtsparcassenbuch Nr. 57424 zu 3 1/2%	3812	39	133 42	Der Brauereibesizer Alex- ander Hindenberg hat 1905 dem Waisenhaus durch Testament 3000 Mk. zur freien Verwendung über- wiesen. Die Zinsen werden dem Kapital zugeschrieben.
			Ausgabe.				
124 53	120 30		Zur Kapitalisierung auf Sparkassenbuch Nr. 57424			133 42	Sparkassenbestand lt. vorig. Haushaltsplan 3438,60 Mk.
			Zusammenstellung.				Für 1909 sind mehr belegt 0,03 "
510 64	505 39		A.	13215	93	521 14	Belegung f. 1910 120,23 "
75 —	75 —		B.	1500	—	75 —	1911 124,53 "
41 99	41 95		C.	1371	—	41 99	1912 128,90 "
22 15	22 15		D.	633	—	22 15	3812,39 Mk.
120 —	120 —		E.	3000	—	120 —	
46 15	45 30		F.	1227	96	47 95	
9 02	8 80		G.	270	92	9 45	
12 25	12 25		H.	350	—	12 25	
124 53	120 30		I.	3812	39	133 42	
961 73	951 14		Summe	25381	20	983 35	

Date	Description	Debit	Credit	Balance
1890	To Balance			100.00
1891	By Cash		50.00	150.00
1892	To Cash	25.00		175.00
1893	By Cash		75.00	250.00
1894	To Cash	100.00		350.00
1895	By Cash		100.00	450.00
1896	To Cash	50.00		500.00
1897	By Cash		150.00	650.00
1898	To Cash	100.00		750.00
1899	By Cash		200.00	950.00
1900	To Cash	100.00		1050.00
1901	By Cash		100.00	1150.00
1902	To Cash	50.00		1200.00
1903	By Cash		150.00	1350.00
1904	To Cash	100.00		1450.00
1905	By Cash		200.00	1650.00
1906	To Cash	100.00		1750.00
1907	By Cash		150.00	1900.00
1908	To Cash	50.00		1950.00
1909	By Cash		100.00	2050.00
1910	To Cash	100.00		2150.00
1911	By Cash		150.00	2300.00
1912	To Cash	50.00		2350.00
1913	By Cash		100.00	2450.00
1914	To Cash	100.00		2550.00
1915	By Cash		150.00	2700.00
1916	To Cash	50.00		2750.00
1917	By Cash		100.00	2850.00
1918	To Cash	100.00		2950.00
1919	By Cash		150.00	3100.00
1920	To Cash	100.00		3200.00
1921	By Cash		100.00	3300.00
1922	To Cash	50.00		3350.00
1923	By Cash		100.00	3450.00
1924	To Cash	100.00		3550.00
1925	By Cash		150.00	3700.00
1926	To Cash	50.00		3750.00
1927	By Cash		100.00	3850.00
1928	To Cash	100.00		3950.00
1929	By Cash		150.00	4100.00
1930	To Cash	100.00		4200.00
1931	By Cash		100.00	4300.00
1932	To Cash	50.00		4350.00
1933	By Cash		100.00	4450.00
1934	To Cash	100.00		4550.00
1935	By Cash		150.00	4700.00
1936	To Cash	50.00		4750.00
1937	By Cash		100.00	4850.00
1938	To Cash	100.00		4950.00
1939	By Cash		150.00	5100.00
1940	To Cash	100.00		5200.00
1941	By Cash		100.00	5300.00
1942	To Cash	50.00		5350.00
1943	By Cash		100.00	5450.00
1944	To Cash	100.00		5550.00
1945	By Cash		150.00	5700.00
1946	To Cash	50.00		5750.00
1947	By Cash		100.00	5850.00
1948	To Cash	100.00		5950.00
1949	By Cash		150.00	6100.00
1950	To Cash	100.00		6200.00
1951	By Cash		100.00	6300.00
1952	To Cash	50.00		6350.00
1953	By Cash		100.00	6450.00
1954	To Cash	100.00		6550.00
1955	By Cash		150.00	6700.00
1956	To Cash	50.00		6750.00
1957	By Cash		100.00	6850.00
1958	To Cash	100.00		6950.00
1959	By Cash		150.00	7100.00
1960	To Cash	100.00		7200.00
1961	By Cash		100.00	7300.00
1962	To Cash	50.00		7350.00
1963	By Cash		100.00	7450.00
1964	To Cash	100.00		7550.00
1965	By Cash		150.00	7700.00
1966	To Cash	50.00		7750.00
1967	By Cash		100.00	7850.00
1968	To Cash	100.00		7950.00
1969	By Cash		150.00	8100.00
1970	To Cash	100.00		8200.00
1971	By Cash		100.00	8300.00
1972	To Cash	50.00		8350.00
1973	By Cash		100.00	8450.00
1974	To Cash	100.00		8550.00
1975	By Cash		150.00	8700.00
1976	To Cash			

Titel XXIV

Haushalts-Plan

der

**Kasse betr. das Bürgerheim
der Stadt Kolberg**

für die Rechnungsjahre 1913, 1914 und 1915.



[illegible]

Nummer	Voranschlag für den Haushaltsplan 1915		Voranschlag im Haushaltsplan 1914		Bemerkungen
	M	§	M	§	
1	90	—	90	—	
2	60	—	60	—	
1	115	—	115	—	
2	131	—	131	—	
1	77	—	77	—	
1	17	—	17	—	
2	27	95	27	95	
3	2	—	—	—	
4	265	—	265	—	
5	527	—	542	—	
6	240	—	240	—	
7	45	—	45	—	
8	529	50	529	50	
9	1564	—	1564	—	
10	—	—	—	—	Zu 10. Wird vom Prediger an St. Georg vokationsmäßig selbst genutzt.
11	—	—	—	—	
	3690	45	3703	45	
1	120	—	120	—	Zu 4. Sparfassenbestand laut vorigem Haushaltsplan . . . 3768,34 Mk. Zugeschrieben sind für 1910 a) die zurückgezahlte Grundbuchforderung auf Haus 12 Köslinerstraße 600 Mk. b) Ueberschüsse für 1910 2300 „ = 2900,— Mk. c) Ueberschüsse für 1911 2300,— „ Bestand Ende 1911 8968,34 Mk.
2	420	—	420	—	
3	123	—	123	—	
4	313	88	131	85	
	—	—	24	—	
	976	88	818	85	

Ist im Rechnungsjahr 1911		Voranschlag im Haushaltsplan 1912		Nummer	Titel XXIV, Kasse betr. das Bürgerheim. E i n n a h m e			Voranschlag für den Haushaltsplan 1913/15		Bemerkungen
M	S	M	S			M	S	M	S	
Abt. III Beständige Gefälle.										
6	—	6	—	1	Aus dem Jasch'schen Legat, Entschädigung für aufgehobene Pannellieferung			6	—	
298	75	298	75	2	Aus der St. Marienkirchenkasse					
					a) Kanon für die zum Kirchhof abgetretenen 10 Rücken Land	56	75			
					b) desgl. 1,75,75 ha und 0,28,50 ha	240	—			
					c) desgl. Holland	2	—	298	75	
32	50	32	50	3	Aus der Graf von Schlieffen = Hospital = Kasse, Entschädigung für die aufgehobene Lieferung von 130 Broten zu je 25 Pf. aus dem Goyahr'schen Legat			32	50	
744	21	744	21	4	Aus der Stadthauptkasse					
					a) Salzzins von der ehem. Saline für St. Spiritus 19,88 M.					
					b) desgl. für St. Georg 19,33 „	39	21			
					c) Abwertung für 28 ³ / ₄ Grenz Erlenholz je 24 M.	690	—			
					d) desgl. für 5 Fuder Strauch- oder Pfahlholz je 3 M.	15	—	744	21	
1081	46	1081	46		Summe Abteilung III			1081	46	
Abt. IV Unbeständige Gefälle.										
—	—	400	—	1	Eintrittsgeld von Hospitaliten			400	—	
—	—	—	—	2	Sterbegeld von denselben			—	—	
—	—	—	—	3	Mietsgeld von denselben			—	—	
16	90	50	—	4	Nachlässe von denselben			50	—	
16	90	450	—		Summe Abteilung IV			450	—	
Abt. V Insgemein.										
—	—	24	39	1	An unbestimmten, in den vorigen Abteilungen nicht vorgesehenen Einnahmen bzw. zur Abrundung			28	99	
—	—	24	39		Summe Abteilung V			28	99	
Abt. VI Außerordentl. Einnahmen.										
—	—	—	—	1	Zurückempfangene Kapitalien			—	—	
—	—	—	—	2	Aus Veräußerungen und Ablösungen			—	—	
Wiederholung der Einnahmen.										
3705	45	3703	45		Abt. I Grundeigentum			3690	45	
860	15	818	85		„ II Kapitalvermögen	255	43 34	976	88	
1081	46	1081	46		„ III Beständige Gefälle			1081	46	
16	90	450	—		„ IV Unbeständige Gefälle			450	—	
—	—	24	39		„ V Insgemein			28	99	
5663	96	6078	15		Summe	255	43 34	6227	78	
—	—	—	—		„ VI Außerordentliche Einnahmen	—	—	—	—	
5663	96	6078	15		Summe Einnahme	255	43 34	6227	78	
22	05	21	85		Hierzu die Legaten-Verwaltung laut Anhang . .	635	32	22	22	
5686	01	6100	—		Gesamt-Einnahme	261	78 66	6250	—	

Jst im Rechnungsjahr 1911		Voranschlag im Haushaltsplan 1912		Nummer	Titel XXIV, Kasse betr. das Bürgerheim A u s g a b e	Voranschlag für den Haushaltsplan 1913/15		Bemerkungen	
M	ℒ	M	ℒ			M	ℒ		
Abteilung I									
Verwaltungskosten.									
180	—	180	—	1	Der Stadt-Hauptkasse, Verwaltungskosten	180	—		
4	45	20	—	2	Auf Amtsbedarf, Buchbinder- und Portokosten .	20	—		
184	45	200	—		Summe Abteilung I	200	—		
Abteilung II									
Hebung der Hospitaliten.									
A. Den Hebungsberechtigten von St. Spiritus.									
Es werden z. Zt. gewährt:									
1288	—	2400	—	1	25 Hebungsberechtigten in voller Hebung je 4 Mk. monatlich, 48 Mk. jährlich	1200	—	Zu 2. Die Gartenparzellen wurden durch Abverkauf um 6,34 a verkleinert und aus den Zinsen des Kaufgeldes abzüglich Unkosten sollen den gegenwärtigen Nutznießern je 1.00 Mark lebenslang gezahlt werden.	
B. Den Hebungsberechtigten von St. Georg.									
Es werden z. Zt. gewährt:									
720	—	1260	—	1	11 Hebungsberechtigten in voller Hebung je 5 Mk. monatlich, 60 Mk. jährlich	660	—		
2	—	2	—	2	2 Hebungsberechtigten, Gartenentschädigung auf Lebenszeit je 1 Mk.	2	—		
2010	—	3662	—		Summe Abteilung II	1862	—		
Abteilung III									
Abgaben und Verbindlichkeiten.									
114	45	180	—	1	Wasserverbrauch	180	—		
3	03	3	03	2	Stadt-Haupt-Kasse, Bürgerwiesenrente von St. Georg	3	03		
11	64	11	64	3	Waisenhaus-Kasse, Entschädigung für aufgehobene Roggenlieferung	11	64		
9	13	10	95	4	Beiträge zur Landwirtschaftskammer	10	95		
—	—	—	—	5	Beiträge zur Pomm. land- u. forstwirtschaftlichen Berufsgenossenschaft	4	—		
45	—	50	—	6	Auf Schornsteinreinigung	50	—		
130	95	125	—	7	Auf Flur- und Hofbeleuchtung	135	—		
—	—	28	—		Auf Hof- und Kanalreinigung	—	—		
100	—	100	—	8	Abfuhr der Kibel und des Mülls	100	—		
—	—	—	—	9	Auf Feuerversicherung	—	—		
72	—	72	—	10	Auf Straßenreinigung 600 qm je 12 Pfg. . .	72	—		
486	20	580	62		Summe Abteilung III	566	62		
Abteilung IV									
Bau- und Reparaturkosten.									
145	10	300	—			500	—		

Zu 2. Die Gartenparzellen wurden durch Abverkauf um 6,34 a verkleinert und aus den Zinsen des Kaufgeldes abzüglich Unkosten sollen den gegenwärtigen Nutznießern je 1,00 Mark lebenslang gezahlt werden.

Abgang.

Zu 9. Die Prämie für das Bürgerheim ist für 1. 11. 1907—1. 11. 1917 bezahlt.

Sit im Rechnungsjahr 1911		Voranschlag im Haushaltsplan 1912		Nummer	Ausgabe		Voranschlag für den Haushaltsplan 1913/15		Bemerkungen
M	S	M	S		Titel XXIV, Kasse betr. das Bürgerheim		M	S	
Abteilung V									
Insgemein.									
37 91		143 53		1	Sterbegeld-Rückerstattung und unvorhergesehene Ausgaben		159 16	Beschl. v. I. 10. 11 Nr. 439.	
96 —		72 —		2	Verweiser Triebel, für die Aufsicht		120 —		
120 —		120 —		3	Der Krankenpflegerin, Hospitalitin Krüger		120 —		
253 91		335 53			Summe Abteilung V		399 16		
Abteilung VI									
Außerordentliche Ausgaben.									
2300 —		1000 —			Wiederangelegte Kapitalien		2700 —		
Wiederholung der Ausgaben.									
184 45		200 —			Abt. I Verwaltungskosten		200 —		
2010 —		3662 —			" II Gebungen der Hospitaliten		1862 —		
486 20		580 62			" III Abgaben und Verbindlichkeiten		566 62		
145 10		300 —			" IV Bau- und Reparaturkosten		500 —		
253 91		335 53			" V Insgemein		399 16		
3079 66		5078 15			Summe		3527 78		
2300 —		1000 —			" VI Außerordentliche Ausgaben		2700 —		
5379 66		6078 15			Summe Ausgabe		6227 78		
22 05		21 85			Hierzu die Legatenverwaltung laut Anhang		22 22		
5401 71		6100 —			Gesamt-Ausgabe		6250 —		
Anhang.									
Legaten-Verwaltung.									
A. Konsul Fischer'sches Legat vom 30. August 1824.									
Einnahme.									
10 50		10 30			Kolberger Sparkassenbuch Nr. 46882 zu 3 1/2 %	305 32	10 67	Sparkassenbestand Ende 1909 == 295,— M. zugeschrieben für 1910 == 10,32 „ Bestand == 305,32 M.	
10 50		10 30			Summe	305 32	10 67		
Ausgabe.									
10 50		10 30		1	An die ältesten und bedürftigsten Hospitaliten in St. Spiritus, fällig Weihnachten		10 67		
10 50		10 30			Summe		10 67		
B. Scheerenberg'sches Legat von 1706.									
Einnahme.									
11 55		11 55		1	Kolberger Sparkassenbuch Nr. 46883 zu 3 1/2 %	330 —	11 55		
11 55		11 55			Summe	330 —	11 55		
Ausgabe.									
11 55		11 55		1	An geisteschwache Hospitaliten in St. Spiritus, fällig Weihnachten		11 55		
11 55		11 55			Summe		11 55		
Zusammenstellung.									
10 50		10 30			A	305 32	10 67		
11 55		11 55			B	330 —	11 55		
22 05		21 85			Summe	635 32	22 22		

Titel XXV

Haushalts-Plan

der

Kasse betr. die Militärbauten
zu Kolberg

für das Rechnungsjahr 1915.



Ist im Rechnungsjahr 1913		Voranschlag im Haushaltsplan 1914		Nummer	Titel XXV A. Artillerie-Kasernement. Einnahme		Voranschlag für den Haushaltsplan 1915		Be- merkungen
M	S	M	S		M	S	M	S	
I. Miets- u. Pachtzinsen.									
a) Mietszinsen.									
85651	95	85636	45	1	Für die Artillerie-Kaserne und die Offizier-Speiseanstalt				
					a) für die Artillerie-Kaserne				
					4 ⁰ / ₁₀₀ von 21535,56 M.				
					Grunderwerbskosten	861,42 M.			
					4 ¹ / ₂ ⁰ / ₁₀₀ von 793,63 M. Kosten				
					für Herstellung eines				
					Sprunggartens	35,71 M.			
					5 ⁰ / ₁₀₀ von 966,42 M. Kosten				
					für den Fußboden in der				
					Reitbahn	48,32 M.			
					6 ⁰ / ₁₀₀ von 1266351,60 M.				
					Baufkosten	75981,10 M.	76065,13 M.		
					ferner Mietszinsen auf Grund				
					der abgeschlossenen Nachträge				
					zum Hauptvertrage:				
					4 ¹ / ₂ ⁰ / ₁₀₀ von 806,06 M.	36,27 M.			
					6 ⁰ / ₁₀₀ von 49022,94 M.	2941,38 „	2977,65 „	79904	20
					b) für die Offizier-Speiseanstalt				
					4 ⁰ / ₁₀₀ von 1766,80 M.				
					Grunderwerbskosten	70,67 M.			
					6 ⁰ / ₁₀₀ von 95041,54 M.				
					Baufkosten	5702,49 „	5773	16	85677 36
19806	71	19806	71	2	Für das Neben-Artillerie-Depot				
					4 ⁰ / ₁₀₀ von 6241,20 M. Grund-				
					erwerbs- u. 18193,02 M.				
					Straßenkosten, zusammen				
					24434,22 M.		977	37	
					4 ¹ / ₂ ⁰ / ₁₀₀ von 32 M. Baukosten	1,44 M.			
					6 ⁰ / ₁₀₀ von 313798,36 M.				
					Baufkosten	18827,90 „	18829	34	19806 71
66	99	66	98	3	Für nachträgliche Umfriedigung der beiden Friedens-Pulver-				
					magazine				
					6 ⁰ / ₁₀₀ von 1116,44 M. Baukosten			66	98
—	—	1164	—	4	Für das 4. Munitionsmagazin				
					6 ⁰ / ₁₀₀ von 14485,11 M. Baukosten			869	11
105525	65	106674	14		Summe a			106420	16

wird v. Fiskus
unterhalten.

Ist im Rechnungsjahr 1913		Voranschlag im Haushaltsplan 1914		Nummer	Titel XXV A. Artillerie-Kasernement. Einnahme.		Voranschlag für den Haushaltsplan 1915		Bemerkungen
M	§	M	§		M	§	M	§	
b. Pachtzinsen.									
207	—	207	—	1	Restparzelle des früher Trapp'schen Ackerplanes neben der Artillerie-Kaserne am Lübeckerwege Eigentümer August Benz und Genossen für 1. 10. 12—1. 10. 24 fällig 1. Juli			207	—
511	—	511	—	2	Gütungsflächen östlich und südlich neben der Ar- tillerie-Kaserne a) den östlichen Teil Parzelle 1—11 Arbeiter Albert Belz und Genossen für 1. 4. 10 bis 1. 10. 21 fällig 1. Juli	331	—		
					b) den südlichen Teil Ackerbürger Duffe für 1. 10. 09—1. 10. 15 fällig 1. Juli	180	—	511	—
718	—	718	—		Summe b			718	—
105525	65	106674	14		Hierzu " a			106420	16
106243	65	107392	14		Summe I			107138	16
II. Insgemein.									
—	—	786	—	1	Insgemein und zur Abrundung			6184	
106243	65	107400	—		Summe Einnahme			107200	—

St im Rechnungsjahr 1913		Voranschlag im Haushaltsplan 1914		Nummer	Titel XXV A. Artillerie-Kasernement Ausgabe.		Schuld Ende 1914		Voranschlag für den Haushaltsplan 1915		Bemerkungen		
M.	S.	M.	S.		M.	S.	M.	S.					
I. Verzinsung u. Tilgung der Anleihe.													
a) Zinsen.													
930 75		913 75		1	Stadtparkasse Artern	zu 4 ¹ / ₄ %	21100	—	896 75				
3735 75		3672 —		2	" Hettstedt	" "	84800	—	3604 —				
930 75		913 75		3	Kreis-Spar- und Leihkasse Schlichtern	" "	21100	—	896 75				
1381 25		1355 75		4	Kämmereikasse Düben	" "	31300	—	1330 25				
7471 50		7339 75		5	N. N. als Ersatz für die an die Rothen- burger Verf.-Anst. zurückgezahlte Anleih.	" 4 ¹ / ₂ %	172700	—	7771 50				
850 —		850 —		6	Stadtparkasse Anklam	" 4 ¹ / ₄ %	19600	—	833 —				
1760 —		1944 —		7	" Sonnenburg	" 4 ¹ / ₂ %	42394	—	1907 73				
1760 —		1728 —		8	" Lippehne	" 4 ⁰ / ₀	42400	—	1696 —				
1760 —		1728 —		9	" Lauchstedt	" "	42400	—	1696 —				
1124 —		1104 —		10	Kämmereikasse Lauchstedt	" "	27100	—	1084 —				
15412 17		15005 75		11	Preussische Pfandbriefbank Berlin	" 3 ³ / ₄ %	388909	12	14584 09				
11633 21		11483 57		12	Kreissparkasse Kolberg	" 4 ⁰ / ₀	283198	66	11327 95				
14662 15		14473 55		13	dies.	" "	356934	99	14277 40				
3433 30		3365 10		14	dies.	" "	82354	38	3294 18				
1200 —		1200 —		15	Herrn Julius Strelow Körlin	" "	30000	—	1200 —				
120 —		120 —		16	Fraulein Anna Busch	" "	3000	—	120 —				
381 11		400 —		17	Otto und Marie Hindenberg-Stiftung	" "	10000	—	400 —				
375 —		450 —		18	Christliches Krankenhaus „Siloah“	" "	11250	—	450 —				
—		360 —		19	Kämmereikasse Kolberg	" "	5900	—	236 —				
68920 94		68406 97			Summe a		1676441	15	67605 60				
b) Tilgung.													
400 —		400 —		1	Stadtparkasse Artern	Tilgungsrate			400 —				
1500 —		1600 —		2	" Hettstedt	" "			1600 —				
400 —		400 —		3	Kreis-Spar- und Leihkasse Schlichtern	" "			400 —				
600 —		600 —		4	Kämmereikasse Düben	" "			600 —				
3100 —		3100 —		5	N. N. (früh. Rothenburger Verf.-Anstalt)	" "			3100 —				
—		400 —		6	Stadtparkasse Anklam	" "			417 —				
800 —		800 —		7	" Sonnenburg	" "			843 —				
800 —		800 —		8	" Lippehne	" "			800 —				
800 —		800 —		9	" Lauchstedt	" "			800 —				
500 —		500 —		10	Kämmereikasse Lauchstedt	" "			500 —				
10837 83		11244 25		11	Preussische Pfandbriefbank Berlin	" "			11665 91				
3741 02		3890 66		12	Kreissparkasse Kolberg	" "			4046 28				
4715 07		4903 67		13	dies.	" "			5099 82				
1704 94		1773 14		14	dies.	" "			1844 06				
29898 86		31211 72			Summe b				32116 07				
68920 94		68406 97			Hierzu	" a			67605 60				
98819 80		99618 69			Summe I				99721 67				
Es sind angeliehen				Ursprüngl. Schuld		Schuld Ende 1913		Neu angeliehen		Es sind getilgt		Schuld Ende 1914	
				M. S.		M. S.		M. S.		M. S.		M. S.	
1. Kämmereikasse Kolberg				9000 —		9000 —				3100 —		5900 —	
2. Versch. Kass. (4 ¹ / ₄ u. 4 ¹ / ₂ %)				437000 —		397200 —				4206 —		392994 —	
3. desgl. (4 ⁰ / ₀)				132000 —		114000 —				2100 —		111900 —	
4. Private				33000 —		54250 —						54250 —	
5. Preuss. Pfandbriefb. Berlin				500000 —		400153 37				11244 25		388909 12	
6. Kreisiparkasse Kolberg.				823000 —		733055 50				10567 47		722488 03	
				1934000 —		1707658 87				31217 72		1676441 15	

Sit im Rechnungsjahr 1913		Voranschlag im Haushaltsplan 1914		Nummer	Titel XXV A. Artillerie-Kasernement Ausgabe.	Voranschlag für den Haushaltsplan 1915		Bemerkungen	
M.	ℳ	M.	ℳ			M.	ℳ		
II. Verwaltungskosten.									
2000	—	2000	—	1	Kämmereikasse, Verwaltungskosten	2000	—	Zu 4. Das Artillerie-Kasernement ist mit 1288173 M. versichert. Die Prämie ist für 1. 11. 07 bis dahin 1917 bezahlt. Es sind bereits angesammelt für 1912, 1913 und 1914 je 500 M., zus. 1500 M. Die Zinsen des Fonds werden kapitalisiert und gehören nicht zu den laufenden Einnahmen.	
36	30	80	—	2	Stempel, Druckkosten, Porto pp.	50	—		
120	—	120	—	3	Garnison-Verwaltung Kolberg für Beaufsichtigung und Ausführung von kleineren Arbeiten	120	—		
500	—	500	—	4	Zur Ansammlung eines Fonds, der die Mittel bietet, im Jahre 1917 die Feuerversicherungsprämie für das Artillerie-Kasernement auf 10 Jahre bezahlen zu können	500	—		
2656	30	2700	—		Summe II	2670	—		
III. Bauliche Unterhaltung.									
5373	20	4800	—	1	Artillerie-Kaserne, 2. Offizier-Speiseanstalt, 3. Neben-Artillerie-Depot	4600	—		
39	50	100	—	2	Unterhaltung der Bligableiteranlagen	50	—		
60	10	100	—	3	Unterhaltung der Anpflanzungen in den Höfen	100	—		
5472	80	5000	—		Summe III	4750	—		
IV. Insgemein und zur Abrundung.									
—	—	81	31	1	Insgemein und zur Abrundung	58	33		
—	—	81	31		Summe IV	58	33		
98819	80	99618	69		Hierzu: " I	99721	67		
2656	30	2700	—		" II	2670	—		
5472	80	5000	—		" III	4750	—		
106948	90	107400	—		Summe Ausgabe	107200	—		

Ist im Rechnungsjahr 1913		Voranschlag im Haushaltsplan 1914		Nummer	Titel XXV Kasse betr. die Militärbanden	Voranschlag für den Haushaltsplan 1915		Bemerkungen	
M.	℔	M.	℔			M.	℔		
B. Siebenfamilien - Wohnhaus.									
Einnahme.									
I. Mietszinsen.									
3674	29	2842	97	1	4 % von 12043,25 Mk. Grunderwerbs- und Straßenkosten	481	73	lt. geprüfter Baurechnung	
					5 % von 40052,50 Mk. Baukosten	2403	15		
							2884	88	
32	11	857	03		II. Zuschuß aus der Kammereikasse zur Gleichstellung des Voranschlages		815	12	
3706	40	3700	—		Summe Einnahme		3700	—	
Ausgabe									
I. Verzinsung und Tilgung der Anleihe.									
2374	—	2320	—	1	Preussische Pfandbriefbank Berlin, 4 1/8 % Zinsen v.	54894	—	2265	—
1301	—	1355	—	2	Dieselbe Tilgungsrate			1410	—
3675	—	3675	—					3675	—
II. Andere Ausgaben.									
17	40	20	—	1	Schornsteinkehrlohn		20	—	Das Siebenfamilien - Wohnhaus ist mit 41420 Mark gegen Feuerichaden versichert. Die Prämie ist bis 1. 11. 1917 im voraus bezahlt.
—	—	5	—	2	Prüfung der Blitzableiteranlagen		5	—	
—	—	—	—	3	Feuerversicherungsprämie		—	—	
3692	40	3700	—		Summe Ausgabe		3700	—	

Ist im Rechnungsjahr 1913		Voranschlag im Haushaltsplan 1914		Nummer	Titel XXV Kasse betr. die Militärbauten	Voranschlag für den Haushaltsplan 1915		Bemerkungen
M	S	M	S			M	S	
					C. Garnison-Lazarett.			
					Einnahme.			
					I. Mietszinsen.			Bis zur Einigung der Parteien über die Bauabrechnung werden 3/4 des Betrages als Miete gezahlt.
18460	50	1984	—	1	4% von 49600 Mk. Grunderwerbskosten . . .	1984	—	
		940	—	2	4 „ von 23500 Mk. Straßenkosten	940	—	
		21690	—	3	6 „ von den veranschlagten 361500 Mk. Baukosten	21690	—	
58	01	80	67	4	Ferner auf Grund der geschlossenen Nachträge zum Hauptvertrage			
					6% von 2117,28 Mk. Kosten für bauliche Verbesserungen		127 04	
386	—	505	33		II. Zuschuß aus der Kammereikasse			
					zur Gleichstellung des Voranschlages		458 96	
18904	51	25200	—		Summe Einnahme		25200	
					Ausgabe.			
					I. Verzinsung und Tilgung der Anleihe.			
15233	—	14889	—	1	Preuß. Pfandbriefbank Berlin, 4 1/8% von . .	352243	—	14530
8348	—	8692	—	2	dies. Tilgungsrate			9051
23581	—	23581	—		Summe I		23581	
					II. Verwaltungskosten.			
—	—	50	—	1	Stempel, Druckkosten, Porto pp.		50	
—	—	—	—	2	Feuerversicherungsprämie		—	
212	80	500	—	3	Wasserverbrauch für die Gartenanlagen		400	
212	80	550	—		Summe II		450	
					III. Bau- und Reparaturkosten.			
889	63	800	—	1	Bauliche Unterhaltung des Lazarett		900	
2	25	50	—	2	Unterhaltung der Bligableiteranlagen		50	
112	53	200	—	3	Unterhaltung der Gartenanlagen		200	
1004	41	1050	—		Summe III		1150	
					IV. Insgemein und zur Abrundung.		19	
—	—	19	—				19	
23581	—	23581	—		Summe IV		19	
212	80	550	—		Hierzu Summe I		23581	
1004	41	1050	—		Summe II		450	
24798	21	25200	—		Summe III		1150	
					Summe Ausgabe		25200	

Zu 2. Das Lazarett ist mit 199000 Mk. gegen Feuerschaden versichert. Die Prämie ist bis 1. 11. 1917 im voraus bezahlt.	
--	--

Bis zur Einigung der Parteien über die Bauabrechnung werden 3/4 des Betrages als Miete gezahlt.

Zu 2. Das Lazarett ist mit 199000 Mk. gegen Feuerschaden versichert. Die Prämie ist bis 1. 11. 1917 im voraus bezahlt.

Titel XXVI

Haushalts-Plan

des

Städt. Elektrizitäts-Werkes

für das Rechnungsjahr 1915.

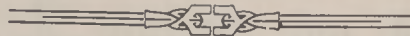

Ist im Rechnungsjahr 1913		Voranschlag im Haushaltsplan 1914		Nummer	Titel XXVI Einnahme.	Voranschlag für den Haushaltsplan 1915		Bemerkungen
M	S	M	S			M	S	
A. Betrieb.								
Abt. I Stromlieferung.								
70767	81	60000	—	1	Lichtstrom an Private	60000	—	
20421	09	20000	—	2	Kraftstrom "	20000	—	
9152	16	10000	—	3	Straßenbeleuchtung	10000	—	
100341	06	90000	—		Summe Abteilung I	90000	—	
Abt. II Sonstige Einnahmen.								
1373	16	1500	—	4	Unterhaltung u. Bedienung der Straßenbeleuchtung	1500	—	
1395	39	1300	—	5	Lichtpausanlage	750	—	
750	—	—	—		Miete für die Steuerkasse	—	—	
326	25	—	—		Heizung und Reinigung der Steuerkasse	—	—	
15	—	—	—		Für den Fernsprechananschluß der Steuerkasse	—	—	
962	70	200	—	6	Unvorhergesehene Einnahmen	250	—	
4822	50	3000	—		Summe Abteilung II	2500	—	
100341	06	90000	—		Hierzu " " I	90000	—	
105163	56	93000	—		Summe A	92500	—	
B. Elektrische Einrichtung.								
152397	06	60100	—	1	Ausgeführte Einrichtungen	50000	—	
5156	06	5000	—	2	" Hausanschlüsse	5000	—	
3659	23	2750	—	3	Kohlenstifte u. Material f. d. Straßenbeleuchtung	2750	—	
73	90	150	—	4	Unvorhergesehene Einnahmen	150	—	
161286	25	68000	—		Summe B	57900	—	
Gewinn- und Verlust- Rechnung.								
105163	56	93000	—		A Betriebseinnahmen	92500	—	
161286	25	68000	—		B Einrichtungseinnahmen	57900	—	
266449	81	161000	—		Summe A u. B Einnahme	150400	—	
Hiervon ab:								
104335	91	100090	01		A Gesamt-Betriebs-Ausgabe	100390	—	
124060	02	54550	—		B Gesamt-Einrichtungs-Ausgaben	46450	—	
228395	93	154640	01		Summe A u. B Ausgabe	146840	—	
38053	88	6359	99		Gewinn	3560	—	

Ist im Rechnungsjahr 1913		Voranschlag im Haushaltsplan 1914		Nummer	Titel XXVI Ausgabe.	M.		Voranschlag für den Haushaltsplan 1915		Bemerkungen	
M.	S.	M.	S.			M.	S.	M.	S.		
A. Betrieb.											
Abt. I Kapitaldienst.											
a) Verzinsung.											
20376	94	19916	01	1	Preuß. Pfandbriefbank Berlin, 4 ¹ / ₈ % Zinsen v.	471179	95	19436	28	Die baul. u. maschinellen Kost. für das Werk betragen bis 31. 3. 1914 876291 M. Zuzügl. Reserve. 10000 " Hausanschlüsse 2500 " Zähler 2500 " Schleifmotor 300 " Straßenbeleuch- tungsanlage der Vaustraße 3250 " <u>894841 M.</u> Angeliehen sind 819000 M. bl. noch ungedeckt 75841 M., welche mit rund 76000 M. eingestellt sind.	
9360	—	9360	—	2	Städt. Sparkasse Elberfeld 4% " "	229320	—	9172	80		
2975	—	2975	—	3	" " Anklam 4 ¹ / ₄ % " "	68600	—	2915	50		
1316	04	2740	—	4	5% Zinsen einer noch aufzunehmenden Anleihe v.	76000	—	3800	—		
1709	—	1709	—	5	Entfestigungskasse 4% Zinsen für die Grundstücks- und Straßenkosten von	42725	—	1709	—		
35736	98	36700	01		Summe a			37033	58		
b) Tilgung.											
11167	06	11627	99	6	Preuß. Pfandbriefbank Berlin, 2% Tilgung von 515000 M. und die ersparten Zinsen . . .			12107	72		
4680	—	4680	—	7	Städt. Sparkasse Elberfeld 2% Tilgung von 234000 M. und die ersparten Zinsen . . .			4867	20		
1400	—	1400	—	8	Städt. Sparkasse Anklam 2% Tilgung von 70000 M. und die ersparten Zinsen . . .			1459	50		
658	02	1370	—	9	2% Tilgung einer noch aufzunehmenden Anleihe von 76000 M.			1520	—		
17905	08	19077	99		Summe b			19954	42		
35736	98	36700	01		Hierzu Summe a			37033	58		
53642	06	55778	—		Summe Abteilung I			56988	—		
Abt. II Verwaltungskosten.											
4000	—	4000	—	10	Gehalt der Geschäftsleitung Direktor Bengen, Gehalt vierteljährlich vorher . Demselben freie Wohnung, Heizung u. Beleuch- tung im Werte von 600 M. und 5% vom Reingewinn des Werkes und 5% vom Reir- gewinn der elektrischen Einrichtungen . . .			4000	—		
				11	Gehalt der Angestellten im Büro a) Buchhalter Menzel, monatlich nachher . . b) Kaufmann Kuphal, " " . . . c) " Peglow, " " . . .			2650 1200 1080	— — —		
2735	—	2650	—								
		720	—								
		600	—								
				12	Gehalt der Angestellten im Betriebe a) Installationsmeister Hanke, monatlich nachh. Demselben freie Wohnung, Heizung und Be- leuchtung im Werte von 320 M. b) Maschinenmeister Hübner, monatlich nachher Demselben freie Wohnung, Heizung und Beleuchtung im Werte von 320 M.			2250 2250	— —		
4350	—	2250	—								
3000	—	3000	—	13	Beitrag zu den Verwaltungskosten der Kammereikasse			3000	—		
14085	—	15470	—		Seite			16430	—		

Ist im Rechnungsjahr 1913		Voranschlag im Haushaltsplan 1914		Nummer	Titel XXVI Ausgabe A, Abteilung II bis VI	Voranschlag für den Haushaltsplan 1915		Bemerkungen
M.	S.	M.	S.			M.	S.	
14085	—	15470	—	II	Uebertrag	16430	—	
141	62	100	—	14	Den Kassenboten für Einziehen der Rechnungsbeträge	100	—	
				15	Schreibhilfe, Bureaubedarf, Fernsprecher			
		500	—		a) Schreibhilfe	500	—	
2091	68	800	—		b) Bürobedarf	800	—	
		180	—		c) Fernsprecher	180	—	
4272	93	2500	—	16	Heizung und Reinigung	3000	—	
40	20	100	—	17	Unterhaltung der Einrichtungsgegenstände	100	—	
643	91	300	—	18	Unfallversicherung	300	—	
759	32	600	—	19	Allgemeine Unkosten	600	—	
22034	66	20550	—		Summe Abteilung II	22010	—	
					Abt. III Betriebskosten.			
6225	—	4000	—	20	Kohlen, Koks, Holz	4000	—	
1709	45	1000	—	21	Sonstige Betriebsmaterialien	1000	—	
4897	63	4500	—	22	Betriebslöhne	4500	—	
12832	08	9500	—		Summe Abteilung III	9500	—	
					Abt. IV Unterhaltung und Reparatur der Zentrale.			
516	66	500	—	23	Gebäude	500	—	
424	12	500	—	24	Maschinelle Anlagen	500	—	
1140	37	1000	—	25	Akkumulatoren-Batterie	1000	—	
86	55	100	—	26	Kabelnetz	100	—	
71	75	150	—	27	Zähler	150	—	
41	52	100	—	28	Hausanschlüsse	100	—	
579	60	200	—	29	Werkzeuge	200	—	
281	06	100	—	30	Licht- und Kraftanlage	100	—	
3141	63	2650	—		Summe Abteilung IV	2650	—	
					Abt. V Straßenbeleuchtung.			
986	16	1200	—	31	Bediienung	1200	—	
181	63	300	—	32	Unterhaltung	300	—	
1167	79	1500	—		Summe Abteilung V	1500	—	
					Abt. VI Sonstige Ausgaben.			
289	40	350	—	33	Feuerversicherung, Steuern, Abgaben	350	—	
—	—	—	—	34	Königl. Regierungs-Hauptkasse Köslin, Anerkennungsgebühr für Aufstellung eines Leitungsmastes auf hafenfiskalischem Gebiete b. a. w. fällig 1. Juli	1	—	
—	—	—	—	35	Eisenbahnstationen-Kasse Kolberg, Anerkennungsgebühr für die Durchlegung von 3 elektr. Starkstromkabeln durch den Bahnkörper à 3 Mk. b. a. w. fällig 1. 4.	9	—	
289	40	350	—		Seite	360	—	Von Titel III B 13 übernommen

Ist im Rechnungsjahr 1913		Voranschlag im Haushaltsplan 1914		Nummer	Titel XXVI Ausgabe A Abt. VI bis VIII			Voranschlag für den Haushaltsplan 1915		Bemerkungen
M	£	M	£			M	£	M	£	
284	40	350	—	VI	Uebertrag			360	—	
				36	Bereinsbeiträge, Zeitschriften, Bücher usw.					
20	—	20	—		Verein Deutscher Ingenieure, Berlin fällig 1. 11.			21	—	
120	—	120	—		Vereinigung der Elektrizitätswerke, Dresden fällig 1. 6			120	—	
30	45	30	—		Verband deutscher Elektrotechniker, Berlin fällig 1. 4.			30	—	
50	—	50	—		Geschäftsstelle für Elektrizitätsverwertung			50	—	
105	60	150	—		Zeitschriften			150	—	
467	07	500	—		Unvorhergesehenes			499	42	
1082	52	1220	—		Summe Abteilung VI			1230	42	
					Abt. VII Lichtpausanlage.					
1000	16	600	—	37	Material			400	—	
302	37	400	—	38	Löhne, Licht, Wasser			200	—	
1302	53	1000	—		Summe Abteilung VII			600	—	
					Abt. VIII Abschreibungen.					
						1914	1915			
—	—	—	—	39	Grundstück 0%	42725	42725	—	—	
4085	54	4223	—	40	Gebäude 1½ "	281496	277273	4159	—	
6497	93	6498	—	41	Maschinen 7½ "	86632	80134	6011	—	
3626	15	3624	—	42	Kessel 6 "	60386	56762	3406	—	
2502	90	2503	—	43	Batterie 10 "	25029	22526	2252	—	
4592	84	4626	—	44	Rabelweg 3 "	154174	155048	4651	—	
2000	55	2001	—	45	Straßenbeleuchtungsanl. 3 "	66685	64684	1941	—	
2564	73	2330	—	46	Zähler 10 "	23291	23461	2346	—	
922	99	923	—	47	Heiz-, Gas- u. Wasser-Anl. 5 "	18460	17537	877	—	
—	—	—	—	48	Insgemein 0 "	90720	90720	—	—	
103	17	104	—	49	Lichtpausanlage 10 "	1031	927	93	—	
140	92	138	—	50	Fuhrwerkswege 6 "	2300	2162	130	—	
						852929	833959			
27037	72	26970	—		Gesamt-Abschreibungen			25866	—	
17905	08	19077	99		Abzgl. des Betrages der Kapitaltilgung Titel A I b			19954	42	
9132	64	7892	01		Summe Abteilung VIII			5911	58	
					Zusammenstellung der Ausgaben.					
					A. Betrieb.					
53642	06	55778	—	Abt. I	Kapitaldienst			56988	—	
22034	66	20550	—	" II	Verwaltungskosten			22010	—	
12832	08	9500	—	" III	Betriebskosten			9500	—	
3141	63	2650	—	" IV	Unterhaltung u. Reparatur der Zentrale			2650	—	
1167	79	1500	—	" V	Straßenbeleuchtung			1500	—	
1082	52	1220	—	" VI	Sonstige Ausgaben			1230	42	
1302	53	1000	—	" VII	Lichtpausanlage			600	—	
9132	64	7892	01	" VIII	Abschreibungen			5911	58	
104335	91	100090	01		Gesamt-Betriebs-Ausgaben			100390	—	

Ist im Rechnungsjahr 1913		Voranschlag im Haushaltsplan 1914		Nummer	Titel XXVI B, C und D.	Voranschlag für den Haushaltsplan 1915		Bemerkungen
M	S	M	S			M	S	
B. Elektr. Einrichtungen.								
96721	25	39000	—	1	Materialien für elektrische Einrichtungen	32000	—	
3450	72	2750	—	2	Kohlenstifte u. Materialien f. d. Straßenbeleucht.	2750	—	
22097	65	12000	—	3	Löhne für die elektrischen Einrichtungen	11000	—	
1790	40	800	—	4	Fracht und Verpackungen	700	—	
124060	02	54550	—		Summe B	46450	—	
Anhang.								
Abschreibungs-u. Erweiterungsfonds								
C. Abschreibungsfonds.								
a. Einnahmen.								
15870	66	7892	01		Abzuführende Abschreibungen	7431	58	A I b. 4 u. A III.
1635	85	2253	44		Zinseneinnahmen aus den angesammelten Ab- schreibungen 3 1/2% von 81237,87 M.	2843	32	Sparfassenbuch Nr. 1705 tatsächl. Bestand am 31. 3. 14 = 71092,42 M.
17506	51	10145	45		Summe C a	10274	90	Einlage Etat 1914 = 10145,45 „ Best. Ende 1914 81237,87 M.
b) Ausgaben.								
17506	51	10145	45		Zur Belegung auf Sparfassenbuch Nr. 1705	10274	90	
D. Erweiterungsfonds.								
a) Einnahmen.								
28436	33	8125	65		Bestand des Sparfassenbuchs Nr. 3242 laut Ab- rechnung 1913	33406	67	
38053	88	20310	68		Einlage für Vorjahr 1914 laut Etat	159	09	
448	77	995	26		Zinsen aus dem Bestande	1174	80	
66938	98	29431	59		Summe D a	34740	56	
b. Ausgaben.								
20000	—	20000	—		Beitrag zum allgem. Etat a. d. Überschuß d. Vorjahres	25000	—	
1902	69	672	50		Provision an Direktor Wengen, 5% vom Rein- gewinn aus den Einrichtungen	572	50	
2611	—	3000	—		Neuerweiterungen	3000	—	
3621	55	2500	—		Hausanschlüsse	2500	—	
4797	07	2500	—		Zähler	2500	—	
600	—	600	—		Zur Ansammlung der Feuerversicherungsprämie	600	—	
33406	67	159	09		Zur Verfügung u. wird auf Sparfassenbuch belegt	568	06	
66938	98	29431	59		Summe D b	34740	56	

Titel XXVII

Haushalts-Plan

für

die Kasse der Schwemm-
Kanalisation

für das Rechnungsjahr 1915.



Ist im Rechnungsjahr 1913		Voranschlag im Haushaltsplan 1914		Nummer	Einnahme Titel XXVII, Abteilung I bis III	Voranschlag für den Haushaltsplan 1915		Bemerkungen
M.	ℓ	M.	ℓ			M.	ℓ	
Abteilung I								
Gebühren auf Grund der Kanalisations-Ordnung.								
131161	14	130000	—	1	Gebühren für Benutzung des Schwemmkanaals gemäß § 1 und 2 der Gebührenordnung, 60% des Mietwertes		140600	—
131161	14	130000	—		Summe Abteilung I		140600	—
Abteilung II								
Pachtzinsen.								
56	—	56	—	1	Parzelle 16 auf dem Fichtkamp bei Neuwerder Eigentümer Friedbert Frank, Neuwerder, für 1. 10. 11 bis 1. 10. 16, fällig 1. Juli		56	—
70	—	70	—	2	Parzelle 17 auf dem Fichtkamp bei Neuwerder Eigentümer Karl Rauffmann, Edl. 392, für 1. 10. 11 bis 1. 10. 16, fällig 1. Juli		70	—
126	—	126	—		Summe Abteilung II		126	—
Abteilung III								
Unbeständige Einnahmen.								
—	—	52	50	1	Abschreibungsfonds: 3 ¹ / ₂ % Zinsen vom Guthaben im Stadtpar- fassenbuch Nr. 5315 über	3053	43	Zu 1. Bestand Ende 1913 = 1500,— M. zugeschrieben sind 1553,43 „ Bestand Ende 1914 = 3053,43 M.
—	—	70	—	2	Reservefonds: 3 ¹ / ₂ % Zinsen vom Guthaben im Stadtpar- fassenbuch Nr. 5314 über	4069	02	Zu 2. Bestand Ende 1913 = 2000,— M. zugeschrieben sind 2069,02 „ Bestand Ende 1914 = 4069,02 M.
—	—	—	—	3	Rückerstattungen für Ausführungen für Rechnung Dritter (durchlaufender Posten)	100	—	
507	52	251	50	4	Unvorhergesehene Einnahmen und zur Abrundung	124	72	
507	52	374	—		Summe Abteilung III	7122	45	Zu 3. Siehe Ausgabe Abt. III Nr. 9.
Wiederholung der Einnahmen.								
131161	14	130000	—		Abt. I Gebühren		140600	—
126	—	126	—		" II Pachtzinsen		126	—
507	52	374	—		" III Unbeständige Einnahmen		474	—
131794	66	130500	—		Summe der Einnahmen		141200	—

Zu 1. Bestand
Ende 1913 = 1500,— M.
zugeschrieben sind 1553,43 „
Bestand Ende
1914 = 3053,43 M.

Zu 2. Bestand
Ende 1913 = 2000,— M.
zugeschrieben sind 2069,02 „
Bestand Ende
1914 = 4069,02 M.

Zu 3. Siehe Ausgabe Abt.
III Nr. 9.

Ist im Rechnungsjahr 1913 M. S.		Voranschlag im Haushaltsplan 1914 M. S.		Nummer	Ausgabe Titel XXVII, Abteilung I und II		Schuld Ende 1914 M. S.		Voranschlag für den Haushaltsplan 1915 M. S.		Bemerkungen																																																																																																																																																																																																						
<div>Abteilung I</div> <div>Verzinsung und Tilgung der Anleihen.</div> <div>a) Zinsen.</div> <table><tr><td>36005</td><td>—</td><td>35191</td><td>—</td><td>1</td><td>Preuß. Pfandbriefbank Berlin, 4 1/8 % von . . .</td><td>832569</td><td>—</td><td>34344</td><td>—</td><td></td></tr><tr><td>24000</td><td>—</td><td>23520</td><td>—</td><td>2</td><td>Kreissparkasse Kolberg, 4 % von</td><td>575520</td><td>—</td><td>23020</td><td>80</td><td></td></tr><tr><td>1147</td><td>50</td><td>1147</td><td>50</td><td>3</td><td>Stadtsparkasse Anklam, 4 1/4 % von</td><td>26460</td><td>—</td><td>1124</td><td>55</td><td></td></tr><tr><td>—</td><td>—</td><td>—</td><td>—</td><td>4</td><td>*Rämmereikasse hier, 5 % von 35439,32 Mk. Bauvoranschlag</td><td></td><td></td><td>1771</td><td>97</td><td></td></tr><tr><td>61152</td><td>50</td><td>59858</td><td>50</td><td></td><td>Summe a</td><td>1434549</td><td>—</td><td>60261</td><td>32</td><td></td></tr></table> <div>b) Tilgung.</div> <table><tr><td>19733</td><td>—</td><td>20547</td><td>—</td><td>1</td><td>Preußische Pfandbriefbank Berlin, Tilgungsrate</td><td></td><td></td><td>21394</td><td>—</td><td></td></tr><tr><td>12000</td><td>—</td><td>12480</td><td>—</td><td>2</td><td>Kreissparkasse Kolberg, Tilgungsrate</td><td></td><td></td><td>12979</td><td>20</td><td></td></tr><tr><td>—</td><td>—</td><td>540</td><td>—</td><td>3</td><td>Stadtsparkasse Anklam, „</td><td></td><td></td><td>562</td><td>95</td><td></td></tr><tr><td>31733</td><td>—</td><td>33567</td><td>—</td><td></td><td>Summe b</td><td></td><td></td><td>34936</td><td>15</td><td></td></tr><tr><td>61152</td><td>50</td><td>59858</td><td>50</td><td></td><td>Hierzu Summe a</td><td></td><td></td><td>60261</td><td>32</td><td></td></tr><tr><td>92885</td><td>50</td><td>93425</td><td>50</td><td></td><td>Summe Abteilung I</td><td></td><td></td><td>95197</td><td>47</td><td></td></tr></table> <div>Abteilung II</div> <div>Verwaltungskosten.</div> <table><tr><td>—</td><td>—</td><td>2400</td><td>—</td><td></td><td>Gehalt eines technischen Beamten</td><td></td><td></td><td>—</td><td>—</td><td></td></tr><tr><td>—</td><td>—</td><td>2400</td><td>—</td><td>1</td><td>Gehaltsanteil für den Betriebsbeamten</td><td></td><td></td><td>2400</td><td>—</td><td></td></tr><tr><td>1440</td><td>—</td><td>1440</td><td>—</td><td>2</td><td>Maschinist Korth, Vergütung monatlich nachher . Densl. freie Wohnung</td><td></td><td></td><td>1440</td><td>—</td><td></td></tr><tr><td>1230</td><td>—</td><td>1320</td><td>—</td><td>3</td><td>Maschinist Wolter, Vergütung monatlich nachher</td><td></td><td></td><td>1320</td><td>—</td><td></td></tr><tr><td>1199</td><td>56</td><td>1000</td><td>—</td><td>4</td><td>Bürobedarf, Porto- und allgemeine Unkosten einschl. Heizung</td><td></td><td></td><td>1000</td><td>—</td><td></td></tr><tr><td>560</td><td>—</td><td>560</td><td>—</td><td></td><td>Büro-Miete</td><td></td><td></td><td></td><td></td><td></td></tr><tr><td>4429</td><td>56</td><td>9120</td><td>—</td><td></td><td>Summe Abteilung II</td><td></td><td></td><td>6160</td><td>—</td><td></td></tr></table> <div>*) Anmerkung zu Abteilung Ia Nr. 4: Bei Abschluß der Rechnung über den Bau der Schwemmkanalisation ist ein Vorschuß von 35439,32 Mk. verblieben. Dieser Vorschuß wird dadurch allmählich getilgt, daß die Hausbesitzer Beiträge zu den Kanalerstellungskosten in 5 Jahresraten zahlen. Bis zur Tilgung ist der rechnungsmäßig am Jahreschluß verbleibende Vorschuß der Rämmereikasse zu verzinsen.</div>												36005	—	35191	—	1	Preuß. Pfandbriefbank Berlin, 4 1/8 % von . . .	832569	—	34344	—		24000	—	23520	—	2	Kreissparkasse Kolberg, 4 % von	575520	—	23020	80		1147	50	1147	50	3	Stadtsparkasse Anklam, 4 1/4 % von	26460	—	1124	55		—	—	—	—	4	*Rämmereikasse hier, 5 % von 35439,32 Mk. Bauvoranschlag			1771	97		61152	50	59858	50		Summe a	1434549	—	60261	32		19733	—	20547	—	1	Preußische Pfandbriefbank Berlin, Tilgungsrate			21394	—		12000	—	12480	—	2	Kreissparkasse Kolberg, Tilgungsrate			12979	20		—	—	540	—	3	Stadtsparkasse Anklam, „			562	95		31733	—	33567	—		Summe b			34936	15		61152	50	59858	50		Hierzu Summe a			60261	32		92885	50	93425	50		Summe Abteilung I			95197	47		—	—	2400	—		Gehalt eines technischen Beamten			—	—		—	—	2400	—	1	Gehaltsanteil für den Betriebsbeamten			2400	—		1440	—	1440	—	2	Maschinist Korth, Vergütung monatlich nachher . Densl. freie Wohnung			1440	—		1230	—	1320	—	3	Maschinist Wolter, Vergütung monatlich nachher			1320	—		1199	56	1000	—	4	Bürobedarf, Porto- und allgemeine Unkosten einschl. Heizung			1000	—		560	—	560	—		Büro-Miete						4429	56	9120	—		Summe Abteilung II			6160	—	
36005	—	35191	—	1	Preuß. Pfandbriefbank Berlin, 4 1/8 % von . . .	832569	—	34344	—																																																																																																																																																																																																								
24000	—	23520	—	2	Kreissparkasse Kolberg, 4 % von	575520	—	23020	80																																																																																																																																																																																																								
1147	50	1147	50	3	Stadtsparkasse Anklam, 4 1/4 % von	26460	—	1124	55																																																																																																																																																																																																								
—	—	—	—	4	*Rämmereikasse hier, 5 % von 35439,32 Mk. Bauvoranschlag			1771	97																																																																																																																																																																																																								
61152	50	59858	50		Summe a	1434549	—	60261	32																																																																																																																																																																																																								
19733	—	20547	—	1	Preußische Pfandbriefbank Berlin, Tilgungsrate			21394	—																																																																																																																																																																																																								
12000	—	12480	—	2	Kreissparkasse Kolberg, Tilgungsrate			12979	20																																																																																																																																																																																																								
—	—	540	—	3	Stadtsparkasse Anklam, „			562	95																																																																																																																																																																																																								
31733	—	33567	—		Summe b			34936	15																																																																																																																																																																																																								
61152	50	59858	50		Hierzu Summe a			60261	32																																																																																																																																																																																																								
92885	50	93425	50		Summe Abteilung I			95197	47																																																																																																																																																																																																								
—	—	2400	—		Gehalt eines technischen Beamten			—	—																																																																																																																																																																																																								
—	—	2400	—	1	Gehaltsanteil für den Betriebsbeamten			2400	—																																																																																																																																																																																																								
1440	—	1440	—	2	Maschinist Korth, Vergütung monatlich nachher . Densl. freie Wohnung			1440	—																																																																																																																																																																																																								
1230	—	1320	—	3	Maschinist Wolter, Vergütung monatlich nachher			1320	—																																																																																																																																																																																																								
1199	56	1000	—	4	Bürobedarf, Porto- und allgemeine Unkosten einschl. Heizung			1000	—																																																																																																																																																																																																								
560	—	560	—		Büro-Miete																																																																																																																																																																																																												
4429	56	9120	—		Summe Abteilung II			6160	—																																																																																																																																																																																																								

Sit im Rechnungsjahr 1913		Voranschlag im Haushaltsplan 1914		Nummer	Ausgabe Titel XXVII, Abteilung III bis V	Voranschlag für den Haushaltsplan 1915		Bemerkungen
M	ℳ	M	ℳ			M	ℳ	
Abteilung III								
Betriebskosten.								
5583 04		5000 —		1	Löhne für Reinigung des Rohrnetzes	6000 —		
3916 32		1200 —		2	Ergänzung und Neubeschaffung von Kanalreini- gungsgeräten, Del, Benzin, Putzmaterial pp.	1200 —		
520 96		200 —		3	Für Unterhaltung der Pumpstation	300 —		
30 20		200 —		4	Für Unterhaltung der Kläranlage	200 —		
317 —		400 —		5	Für Heizung	400 —		
				5	Für elektr. Strom an die Elektr. Werkstätte			
4462 40		5200 —		a)	für den Maschinenbetrieb	6000 —		
28 60		25 —		b)	für Beleuchtung	25 —		
15 —		25 —		7	Für Wasserverbrauch an die Wasserwerkstätte			
1500 —		1500 —		a)	zu wirtschaftlichen Zwecken	25 —		
— —		800 —		b)	zum Kanalspülen (Pauschale)	1500 —		
				8	Für Reparaturen am Rohrnetz, Nachpflasterun- gen u. s. w.	800 —		
				9	Ausführungen für Rechnung Dritter (Arbeitslöhne und Materialien)	100 —		Durchlaufender Posten (s. Ein- nahme Abt. III No. 3)
16373 52		14550 —			Summe Abteilung III	16550 —		
Abteilung IV								
Beiträge.								
— —		40 —		1	Feuerversicherungsprämie (Zur Sammlung für die nächste fällige Feuer- versicherungsprämie)	40 —		Die Prämie ist bis 1. 11. 17 im voraus bezahlt.
				2	Kaiserliches Postamt für Fernsprechanlüsse			
122 10		150 —		a)	Pumpstation	140 —		
83 —		100 —		b)	Kläranlage	100 —		
146 25		250 —		c)	Büro	140 —		
135 48		300 —		3	Berufsgenossenschaft für Gas- und Wasserwerke für Versicherung des gesamten Kanalbetriebes	300 —		
— —		— —		4	Beiträge für die Invaliden- und Hinterbliebenen- Versicherung, für die Krankenversicherung und für die Angestellten-Versicherung der Büro- Angestellten	250 —		
— —		— —		5	Kämmereikasse, Beitrag für die Straßenpflasterung	6000 —		
486 83		840 —			Summe Abteilung IV	6970 —		
Abteilung V								
— —		1000 —			Zur Herstellung von Hausanschlüssen	1000 —		
— —		1000 —			Summe Abteilung V	1000 —		

Ist im Rechnungsjahr 1913		Voranschlag im Haushaltsplan 1914		Nummer	Ausgabe Titel XXVII, Abteilung VI und VII	Voranschlag für den Haushaltsplan 1915		Bemerkungen
M.	ℳ	M.	ℳ			M.	ℳ	
Abteilung VI Insgemein.								
177	—	177	—	1	Kämmereikasse, Pachtzins für die Parz. 6, 7, 16 und 17 vom Fichtkamp bei Neuwerder	177	—	
5000	—	7500	—	2	Kämmereikasse, Verwaltungskosten	8400	—	
1500	—	1552	50	3	Zur Belegung auf den Abschreibungsfonds (für die Maschinenanlage)			
					a) Zinsen-Einnahme, Abt. III Nr. 1	106	86	
					b) Zur Vergrößerung desselben	1500	—	1606 86
2000	—	2070	—	4	Zur Belegung auf den Reservefonds			
					a) Zinsen-Einnahme, Abt. III Nr. 2	142	42	
					b) Zur Vergrößerung desselben	2000	—	2142 42
—	—	—	—	5	Eisenbahn-Stationskasse für Mitbenutzung des eisenbahnfiskalischen Schmutzwasserkanals auf Bahnhof Kolberg zur Schmutzwasserabführung des Getreidespeichers			60 — Abg. v. 1. 7. 14.
—	—	—	—	6	Derselben, Anerkennungsgebühr für die Durchlegung der Druckrohrleitung für die Schwemmkanalisation durch den Bahnkörper der Staatseisenbahn in km 119,1 und 80 fällig 1. April vorher			3 — Von der Kämmereikasse Titel III B als hierher gehörig übernommen.
—	—	—	—	7	Derselben, Anerkennungsgebühr für die Erlaubnis zur Kreuzung des Bahnkörpers in der Strand- und Hafenstadt mit der Tonrohrleitung der Schwemmkanalisation fällig 1. April vorher			8 — Desgl.
—	—	—	—	8	Derselben Anerkennungsgebühr für die Durchführung eines Sammelkanals durch die Kolberg-Rösliner und die Kolberg-Belgarder Eisenbahnlinien fällig 1. April vorher			5 — Desgl.
—	—	—	—	9	Der Königl. Garnison-Verwaltung, Anerkennungsgebühr für die Durchlegung der Druckrohrleitung der Schwemmkanalisation durch den kleinen Exerzierplatz fällig 1. April vorher			1 — Desgl.
107	63	265	—	10	Unvorhergesehene Ausgaben und zur Abrundung	2919	25	
8784	63	11564	50		Summe Abteilung VI	15322	53	
Abteilung VII Außerordentliche Ausgaben.								
Wiederholung der Ausgaben.								
92885	50	93425	50	Abt. I	Verzinsung und Tilgung der Anleihen	95197	47	
4429	56	9120	—	II	Verwaltungskosten	6160	—	
16373	52	14550	—	III	Betriebskosten	16550	—	
486	83	840	—	IV	Beiträge	6970	—	
—	—	1000	—	V	Zur Herstellung von Hausanschlüssen	1000	—	
8784	63	11564	50	VI	Insgemein	15322	53	
—	—	—	—	VII	Außerordentliche Ausgaben	—	—	
122960	04	130500	—		Summe der Ausgaben	141200	—	



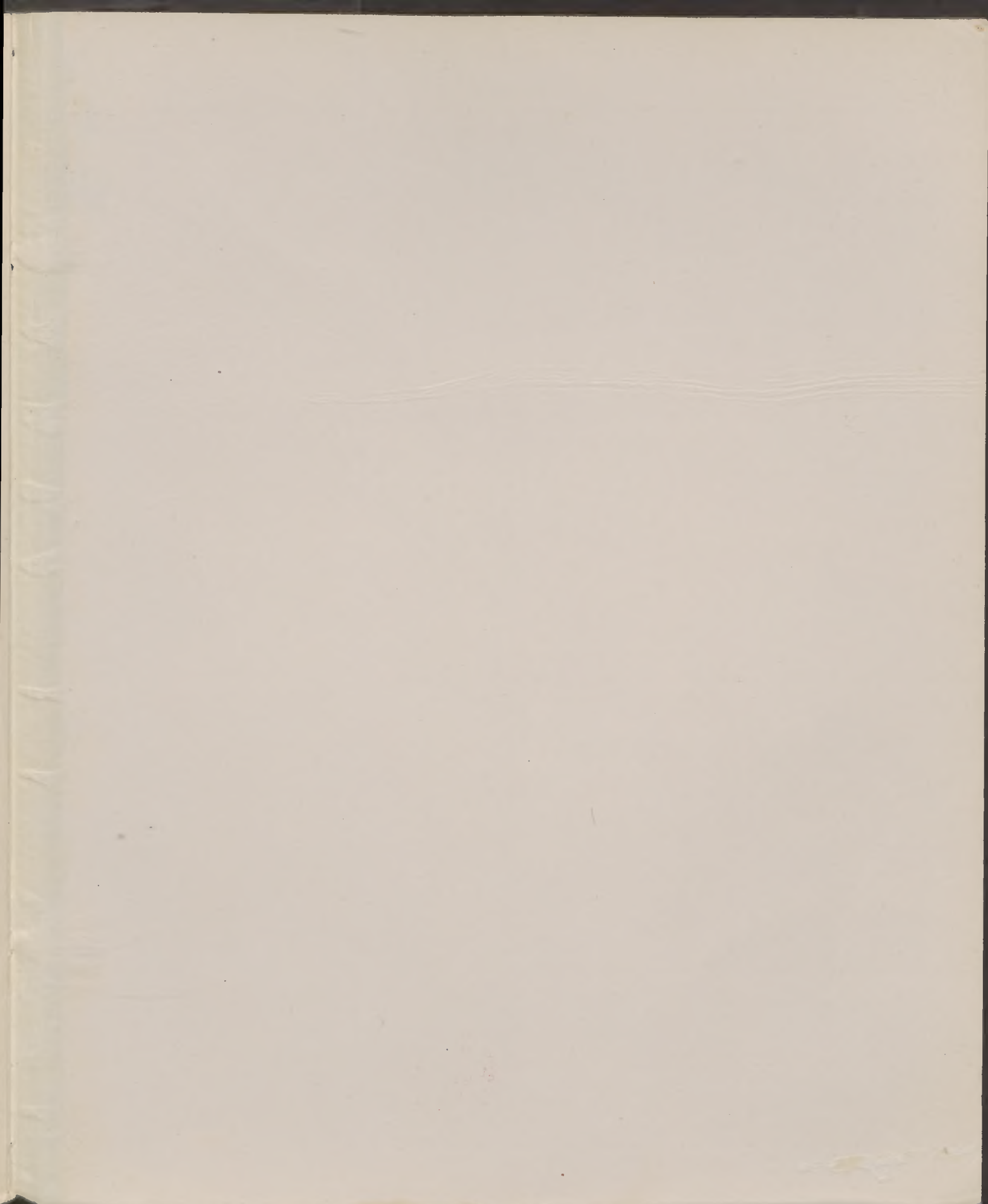

BIBLIOTEKA
W. ARCHIWUM
PAŃSTWOWEGO
w Krasnodarze

117